

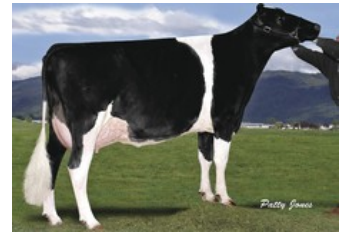

Southland Silvy Lucy EX-90



Calbrett Shottle Lucy EX-94



Petinesca-I Durham Ladina VG-89



Savage-Leigh Bellwood Linda EX-92



Savage-Leigh Leona EX-96

EX-90 Silver x VG-86 AltaOak x VG-86 Dorcy x EX-93 Goldwyn x EX-94 Shottle x VG-89 Durham x EX-92 Bellwood x VG-87 Blackstar x EX-90 Glenview Joe

Eén van de eerste **Excellente Seagull-Bay Silver**-dochters in Nederland

Uit de fenomenale **Savage-Leigh BW Linda EX-92** familie!

Zelfde familie als **Savage-Leigh Leona EX-96**, **Savage-Leigh Licorice EX-92** en de **Italiaans Nationaal Kampioen in 2017 DKR Lexi EX-96**

GENOMICS

Genomic index USA: **+2265 GTPI** (2024-04)

Productie	1013 M	0.01%V	0.00%E	43 V	31 E	221 NM
Gezondheid	-1.0 PL	2.94 SCS	-4.9 DPR			
Exterieur	1.44 UDC	0.83 F&L	1.61 PTAT			

AFSTAMMING

