

Verkäufer:

Koole & Liebregts B.V., Niederlande

27

Rhala Excellence Denice Red P ET

NL 09 684 06748 geb: 19.05.2014



Excellence Destry Denice RDC VG-85
Mutter des Verkaufstieres / Dam of Lot No. 27

Dukefarm Burns Charisma-Red VG-89
Großmutter des Verkaufstieres
Granddam of Lot No. 27

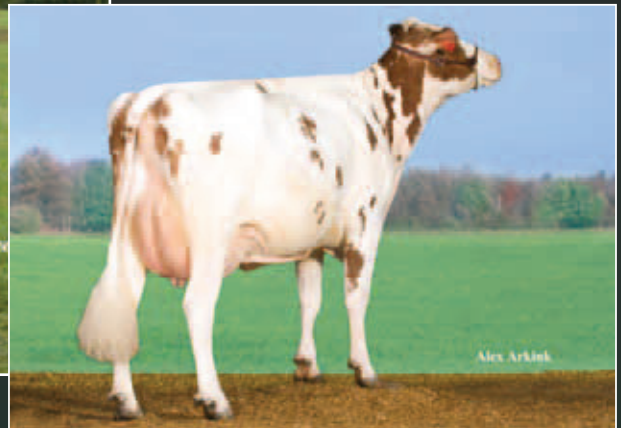

| Genomisch Zuchtwerte/ Genomics values: | GER 8/14 | Milch +1181 | F% -0,23 | Fkg +29 | E% +0,00 | Ekg +40 | RZM 114 | RZE 128 | RZS 120 | RZN 119 | RZR 113 | Fund 119 | Euter 122 | gRZG 132 |
|---|-------------|----------------|-------------|------------|-------------|-------------|------------|---------------|-------------|------------|-------------|-------------|----------------|---------------|
| | USA 8/14 | Milk +400 | F% -0,01 | Fat +13 | E% +0,06 | Prot +27 | NM +320 | PTAT +2,43 | SCS 2,83 | PL +1,6 | DPR +0,7 | FL +2,11 | Udder +2,18 | gTPI +1903 |

Wilder **Kanu P Red** 298164
(Colt-P x Snowman)

Excellence Destry Denice RDC
DK 51 083 02020
1/VG-85
1. La (274) 9758 4,02 392 3,69 360

Scientific **Destry RDC** 889015
(Goldwin x Durham)

Dukefarm Burns Charisma-Red
BE 05 480 10007
1/VG-89 - NL
2/2 La 11809 4,28 506 3,78 446
HL 2 13068 4,59 600 3,64 476

Dudoc **Mr. Burns RDC** 503914
(Markim x Storm)

Graskamp Mariska
BE 07 713 13217
1/VG 89 - NL
2/2 La 11236 4,49 504 3,65 410
HL 1 11086 4,56 505 3,77 418

Weitere Generationen:

- 4. Gen.: Apina Massia 20 VG-89 (v. Lentini RF)
- 5. Gen.: Apina Massia 14 VG-85 (v. Subliem Tulip Red)
- 6. Gen.: Massia 13 VG-86 (v. Andries)
- 7. Gen.: Massia 9 VG-85 (v. Meadowlake Jubilant)
- 8. Gen.: Massia 5 GP-84 (v. Adler)

v. **Stadel** 297344
(Stollberg x Cleitus)

Hornlos aus den Massias

K&L Denice Red P ist eine hornlose Kanu P aus der niederländischen Apina Massia Familie, einer der Bullenmütterfamilien der Red-Holsteinzucht überhaupt! Aus dieser Familie gehen viele bekannte und hoch veranlagte Vererber wie z.B. Curtis, Kairo, Tocar, Kylian, Detroit, Lacoste und Colour P hervor. Mit Denice Red P können sie ein Mitglied dieser wertvollen Familie erwerben.

Polled from the Massias

K&L Denice Red P is a polled red Kanu P from the Dutch Apina Massia Family, one of the most influenced families of the Red Holsteins in Europe! Bulls like Curtis, Kairo, Tocar, Kylian, Detroit, Lacoste and Colour P have been developed from this family. Denice Red P is a good opportunity to enter in this successful family.