

# VOST | Select sale 5

Freitag, 24. November 2017  
20.00 Uhr  
Ostfrieslandhalle Leer



# Inhaltsverzeichnis

Kat.-Nr.	Name	Pedigree	Verkäufer	Seite
1	WHW Meridian Hillary VG 87	Meridian x VG 86 Numero Uno x VG 86 Goldwin	Dr. Andreas Ahrens, Ballhausen	4
2	Havanna	Barclay x VG 87 Meridian x VG 86 Numero Uno	Dr. Andreas Ahrens, Ballhausen	5
3	Koepon Topshot Ruby 7	AltaTopshot x Rubicon x VG 86 Jabir	Koepon Genetics, Garnwerd (NL)	6
4	K&L BA Chanel	Bandares x Damaris x VG 85 Shotglass	GenHotel, Heino (NL)	8
5	HLB Dorit P	Powerball x VG 86 Headliner x VG 85 Freddie	Ralf Kappmeyer, Aerzen	9
6	K&L MS Zoria P	Mission P RDC x Zumba P x VG 86 Snowman x VG 88 Planet	GenHotel, Heino (NL)	10
7	Wilcor Alex Karona	Alexander x VG 85 Dempsey x VG 87 James	Wilcor Holsteins, Warmesen	12
8	ViG Belinda	Atwood x EX 90 Dundee x EX 90 Storm	Jannes Vienna, Hatzum	13
9	Seegers Sunshine	Impression x EX 90 Howie x VG 86 Laudan	Michael Seegers, Kalkar	14
10	K&L RM Florian	Adhere x Supershot x VG 86 Snowman	GenHotel & Ritmaster Holsteins, Heino (NL)	16
11	KNS Fidelity PP RDC	Answer P x Supershot x VG 85 Numero Uno	KNS Holsteins, Schiplage	17
12	Beeze Oldleus Gwendy PP RDC	Mission P RDC x Powerball P x VG 88 Ladd P	Beeze & Oldleus Holsteins, Dalfsen (NL)	18
13	NH Mission Girl-P Red	Styx-Red x Capple PP x VG 85 Asterix	Nosbisch Holsteins, Niederweis	19
14	Drouner AJDH Aiko 1482 Red	Pat-Red x VG 88 Olympian RC x VG 87 Freddie	Drouner Holsteins, Drouwenermond (NL)	20
15	HMH Candy Red P	Ladd P x VG 88 Malvoy x EX 91 Elayo	Heiner Meiering, Lübbecke	22
16	DM Anne-Mette-Red	Arino-Red x VG 89 Joyboy x EX-91 Talent	Double-M Holsteins, Geismar	23
17	Wilstar-AM Alaska RDC	Armani x EX 90 Alchemy x EX 93 Super	Heinrich Schmidt, Kettenkamp	24
18	HAM Amarena Red	Awesome-Red x VG 87 Detox x VG 89 Baxter	Heidehof Ahrens, Midlum	25
19	Kalibra SX 5631 Red	Styx Red x Battlecry x VG 86 Brekem RDC	GenHotel & Ritmaster & Red Hot & Poppe, Heino (NL)	26
20	Nastasia RDC	Misson P x VG 85 Commander x VG 86 Numero Uno	Goldene Line Syndikat, Wangerland	28
21	Wilder Kor RDC	Salvatore RC x VG 86 Brekem RDC x VG 88 Snowman	Wilder Holsteins, Vreden	29
22	Veelhorst Balu Lady	Balu x Missouri x VG 85 Numero Uno	De Veelhorst & Hijgemann Holsteins, Heino (NL)	30
23	FUX Starlight VG 86	McCutchen x EX 90 Goldwyn x EX 93 Derry	Hahn-Radke GbR, Eppendorf	31
24	MOX Mayday Red	Attico-Red x VG 89 Debonair x EX 90 Kite	Mock GbR, Markdorf	32
25	ARGH Barnabas Minnie	Barnabas x VG 87 Sultan x EX 95 Remake	Heidehof Ahrens, Midlum	34
26	GHH Jamila	Tequila x VG 85 I Pod x EX 91 On Time	Kastens Holsteins GbR, Stuhr	35
27	KHL Singa	Golden Dreams x EX 91 Talent x VG 89 Champion	Jakob und Eric Kleemann GbR, Lütetsburg	36
28	ViG Royal Rose	Awesome Red x VG 87 Destry x e EX 90 Advent	Jannes Vienna, Hatzum	37
29	K&L DH Classica	Charley x Silver x GP 83 AltaOak	GenHotel & Drouner Holsteins, Heino (NL)	38
30	Rebe	Kerrigan x VG 87 Tribune x VG 87 Meridian	Grünefeld Holsteins GbR, Backemoor	39
31	K&L SX Adina Red	Styx Red x Nugget RDC X VG 85 Supersire	GenHotel, Heino (NL)	40
32	MS Salvatore Asia RDC	Salvatore x Penmanship x VG 86 MVP	Höven Holsteins, Haselünne	41
33	EIT Ribana	Mission P x VG 85 Balisto x VG 88 AltaRoss	Jürgen Eiting, Bochholt	42
34	VO Nonna	Finder x Supershot x VG 86 Numero Uno	VOST eG, Leer	43
35	MOX Rosalyn	Doorman x VG 87 Goldwyn x EX 90 Lee	Andreas Middelkamp, Badbergen	44
36	1st choice	Chief x EX 92 Zelgadis x GP 84 Xacobeo	F-W. Gödeker, Varrel	45
37	Engelkes Atkin Grace	Atkin x EX 90 Sanchez x VG 88 Goldwyn	Engelke Holsteins & E. Spangenberg, Brebber	46
38	CTS Talea	Sea x EX 94 Talent x VG 85 Convincer	Cosmic Type Syndicate, Wiesedermeer	47
39	Altitude-Red	Akyol x VG 85 Numero Uno x EX 92 Super	Siebo Evers, Settrup	48
40	ARGH Capprentic RDC	Apprentice RDC x Rubicon x VG 85 Freddie	ARGH Holsteins, Oosterwolde (NL)	49
41	Wilder K&L Sally Red	Mission P RDC x Apoll P Red x GP 84 Brekem RDC	Wilder & GenHotel, Vreden	50
42	Schuit K&L RM Maryce P Red	Styx Red x Capple x VG 86 Fanatic	Schuit & GenHotel & Ritmaster, Heino (NL)	51
43	Britney	Shottle x VG 88 Goldwin x VG 85 Finley	Wilcor Holsteins, Warmesen	52
44	Veelhorst HH Karbon	Bourbon x Silver x Supersire	De Veelhorst & Hijgemann Holsteins, Nunspeet (NL)	53
45	K&L RM Sara RDC	Breaker RDC x Brekem RDC x VG 85 Alchemy RDC	GenHotel & Ritmaster Holsteins, Heino (NL)	54
46	AM Dakota	Jetset x VG 85 Anton x EX 90 Bookem	Andreas Middelkamp, Badbergen	56
47	CNN Modesty Evelyn	Modesty x GP 84 Supersire x VG 88 Goldwin	Norbert Reher, Ostbevern	57
48	K&L SP Hunyadi	AltaSuperstar x VG 87 Racer x VG 86 Epic	GenHotel, Heino (NL)	58
49	Engel	Gold Chip x VG 86 Mascalse x GP 84 Gabino	Jürgen und Dirk Haßbargen GbR, Barstede	59
50	HAM Desire-Red	Absolute-Red x VG 85 Sympatico x EX 90 Destry	Heidehof Ahrens, Midlum	60
51	NN Helvetia	Atwood x VG 86 Sanchez x EX 91 Ramos	Frank Nesslage, Nortrup	61
52	MS Styx Glamourgirl RDC	Styx-Red x Missouri x VG 85 Supersire	Höven Holsteins, Haselünne	62
53	K&L MW Aderyn	Mega Watt RDC x Nugget RDC x VG 85 Supersire	GenHotel, Heino (NL)	63
54	VO Heaven	Kerrigan x Boss x VG 87 Snowman x VG 89 Shottle	VOST eG, Leer	64
55	HAM Hulapalu	Fitz x EX 91 Goldwin x VG 89 Derek	J. Ahrends & E. Büscherhoff, Mühlen	65
56	FG Roxana	King Alpha x VG 85 Armani x VG 88 Advent	Henrik Wille, Herbegen	66
57	Lis SPL 7292 Red VRC	Byway x VG 85 Mogul x VG 87 Man-O-Man	Lis Leck Holsteins, Wincrange (LU)	67
58	HH Beemer Countrygirl	Beemer x VG 85 Goldwin x VG 88 Dundee	Höven Holsteins, Haselünne	68
59	FUX Simply-Red	Snake-Red x VG 85 Godewind x VG 85 Acme	Hahn-Radke GbR, Eppendorf	69
60	ARGH Modesty Beyonce	Modesty x VG 87 Mogul x Freddie	ARGH Holsteins, Oosterwolde (NL)	70
61	Golden-Oaks Lovestruck	Doorman x EX 94 Goldwin x VG 88 Zenith	Andreas Middelkamp, Badbergen	71
62	Ris Beemer Honey	Beemer x VG 85 Doorman x VG 87 Hero	Rising Star Holsteins, Luxemburg	72
63	Mox Amarula	Gold Chip x VG 86 McCutchen x VG 87 Sanchez	Mock GbR, Markdorf	73
64	ViG Alexia	Classic x VG 86 Doorman x EX 90 Atwood	Jannes Vienna, Hatzum	74
65	Wilder Satellit RDC	Bandares x Debutant x VG 87 Brewmaster	Wilder Holsteins, Vreden	76
66	Ekkel Ypsilon P	Mission P x VG 85 Aikman x VG 89 Mogul	Ekkel GbR, Itterbeck	77
67	GHH Milwaukee	Diamondback x VG 88 Kite x EX 93 Rubens	Kastens Holsteins GbR, Stuhr	78
68	HWH K&L Kismet	Icône x VG 86 Meridian x VG 86 Freddie	HWH Holsteins & GenHotel, Heino (NL)	79
69	Raquel	Doorman x VG 88 Atwood x EX 91 Talent	Volke-Hauck GbR, Wetterburg	80
70	Riviera	Mardi Gras x VG 88 Snowman x VG 86 Goldwin	Jürgen Hobbie, Kiebitznest	81
71	ZR Ideal	Gold Chip x EX 91 Gabino x VG 85 Dundee	Thomas Rohdemann, Berumerfehn	82
72	KHE I'm Good	Gymnast x Rubicon x VG 85 Shotglass	Kersten GbR, Eversdorf	83
73	Seeger's Hotspot Krista	Hotspot x EX-95 Stormatic x VG 86 Mtoto	Torben Melbaue, Haselünne	84

Welcome

# VOST | Select sale 5

Freitag, 24. November 2017



## Programm:

17.30 Uhr	Besichtigung der Auktionstiere mit Freibier/Open Barn*
20.00 Uhr	Beginn der Auktion/Start „VOST Select Sale 5“
Anschließend/After Sale	After Sale Party

## Adresse:

Ostfrieslandhalle Leer, Nessestr. 1, 26789 Leer



VEREIN  
OSTFRIESISCHER  
STAMMVEIH-  
ZÜCHTER



\* bis zum Auktionsbeginn

# Information

## Organisation/Organization:

### VOST

Dr. Eiso Busemann  
Andreas Middelkamp  
Anne-Mette Evers

Tel.: +49(0)1622340012  
Tel.: +49(0)1711979157  
Tel.: +49(0)4918004125

E-Mail: e.busemann@vost.de  
E-Mail: amidelkampf@web.de  
E-Mail: a.evers@vost.de

### GenHotel

Boudewijn Koole  
Martijn van der Boom  
Ronny Prins

Tel.: +31(0)654796318  
Tel.: +31(0)624217748  
Tel.: +31(0)572394778

E-Mail: boudewijn@genhotel.nl  
E-Mail: martijn@genhotel.nl  
E-Mail: ronny@genhotel.nl

### Auktionsabwicklung/Saleservice

Wiebke Oorlog

Tel.: +49(0)4918004131

E-Mail: w.oorlog@vost.de

### Auktionservice/Fittingteam

Anna Hobbie  
Albertine Racer-Palthe  
Marcel Redenius  
Erica Rijnveld  
Frauke Thaden

Tel.: +49(0)1711713034  
Tel.: +31(0)651527489  
Tel.: +49(0)151150029  
Tel.: +31(0)651527489  
Tel.: +49(0)1622340030

E-Mail: anna.hobbie@ewe.net  
E-Mail: ac.haarmann@hetnet.nl  
E-Mail: marcel.redenius@vost.de  
E-Mail: info@showequip.com  
E-Mail: f.thaden@vost.de

### Auktionator/Auctioneer

Arno Grengs

Tel.: +35(0)621326128

E-Mail: arno.grengs@convis.lu

### Pedigree-Leser/Pedigree-reader

Cord Hormann

Tel.: +49(0)1737793828

E-Mail: ch@prismagen.de

## Genomics:

Contact us for complete genomics profiles and genetic conditions on the lots.  
For updates, contracts and genomics please check [www.vost.de](http://www.vost.de), [www.genhotel.nl](http://www.genhotel.nl) or contact us!

## Transport, Quarantine & Export:

Please contact us for specific questions regarding export and transportations

## Hotels:

Hotel Lange  
Hotel Hafenspeicher  
Akzent Hotel Ostfriesenhof  
Hotel „Cafe am Markt“  
Oberledinger Hof

Zum Schöpfwerk 1, 26789 Leer  
Ledastraße 23, 26789 Leer  
Groninger Str. 109, 26789 Leer  
Mühlenstr. 36-38, 26789 Leer  
Bremer Str. 29, 33-36, 26789 Leer

Tel.: +49(0)491919280  
Tel.: +49(0)4919975300  
Tel.: +49(0)49160910  
Tel.: +49(0)4919992630  
Tel.: +49(0)491919293

Anfragen für Unterkünfte nehmen wir gern entgegen/Don't hesitate to contact us for hotel reservations:  
Silke Mölenkamp, Tel.: +49(0)491 8004-100, E-Mail.: [s.moelenkamp@vost.de](mailto:s.moelenkamp@vost.de)

## Catering, Sound, Print:

### Catering

Ubben Events, Großefehn

### Licht- und Soundtechnik

Livesound GmbH & Co. KG, Leer/Unicorn Events, Papenburg

### Satz und Druck

Rautenberg Druck GmbH, Blinke 8, Leer



# Kontakt/Contact



<b>Germany</b>	Dr. Eiso Busemann	+49(0)1622340012	e.busemann@vost.de
<b>Germany</b>	Andreas Middelkamp	+49(0)1711979157	amiddelkampf@web.de
<b>Germany</b>	Cord Hormann	+49(0)1737793828	ch@prismagen.de
<b>Germany</b>	Wilfried Freeseemann	+49(0)1705757077	w.freeseemann@vost.de
<b>Germany</b>	Markus Mock	+49(0)1703151251	mock@stueblehof.de
<b>Germany</b>	Manfred Uhrig	+49(0)1709656109	info@bruehlhof-holsteins.de
<b>Netherlands/Belgium</b>	Boudewijn Koole	+31(0)654796318	boudewijn@genhotel.nl
<b>Netherlands/Belgium</b>	Martijn van der Boom	+31(0)624217748	martijn@genhotel.nl
<b>Luxemburg/Belgium</b>	Arno Grengs	+35(0)621326128	arno.grengs@convis.lu
<b>Italy</b>	Dr. Carlo Valsecchi	+39(0)335274512	carlo@gapts.it
<b>Denmark</b>	Niels Erik Haar	+45(0)61181631	Anderstrup.holstein@mail.dk
<b>Denmark</b>	Keld Christensen	+45(0)40342222	keldc@outlook.com
<b>France</b>	Jean-Luc Demas	+33(0)682871673	Jean-luc.demas@wanadoo.fr
<b>Austria</b>	Rupert Wenger	+43(0)6769712913	schoenhof@gmx.at
<b>Switzerland</b>	Marcel Egli	+41(0)764274524	Marcel.egli@swissherdbook.ch

Verkäufer/consignor:  
Dr. Andreas Ahrens, Ballhausen

gek./fresh: 05.09.2017  
Einstufung/conformation:  
1/87-86-87-87/87  
1. PM (25.09.2017) 44,5 3,85 3,36 65

# 1 WHW Meridian Hillary VG 87

DE 16 035 38351 geb./born: 25.01.2015



**Siemers Dundee Hilda EX 95**  
Dundee x Siemers Durham Hia



**WHW Snowman Happy MR VG 85**  
Schwester der Mutter  
Maternal sister of the dam



**Siemers Durham Hia EX 91**  
4. Mutter  
4<sup>th</sup> dam

### Genomische Zuchtwerte/Genomic values

Germany	8/2017	134 gRZG	+1493 Mkg	-0,20 %F	-0,11 %E	+38 Fkg	+38 Ekg	126 gRZM	114 gRZN	108 gRZS	99 gRZR	133 gRZE
USA	10/2017	+2319 gTPI	+ 1273 M	-0,02 %F	-0,01 %P	+40 F	+35 P	+449 NM	+3.1 PL	2.78 SCS	-0.8 DPR	+3.09 PTAT

Sull Hart **Meridian** 506773  
(Domain x Planet)

#### WHW 1042

DE 16 032 24440

2/VG 86

2/2 La 11628 3,86 449 3,32 386

HL 2 11970 3,83 458 3,38 404

Amighetti **Numero Uno** 506661  
(Man-O-Man x Shottle)

#### WHW Hillary

DE 16 027 60058

1/VG 86

5/4 La 13437 3,84 516 3,30 444

HL 3 1 14926 3,64 544 3,18 474

Braedale **Goldwin** 503839  
(James x Storm)

#### Siemers Lou Hope

US 60810843

2/EX 91

2/2 La 12910 3,66 473 3,09 399

HL 2 13147 3,76 494 3,19 420

#### Weitere Generationen:

4. Gen.: Siemers Durham Hia 6333 EX 91 (v. Regancrest Elton Durham)

5. Gen.: Siemers Mandel Hopeful EX 91 (v. Lutz-Meadows Mandel-ET)

6. Gen.: Siemers Pre T-Hope VG 89 (v. Ronnybrook Prelude)

7. Gen.: Siemers Inspiration Tammie EX 91 (v. Hanover-Hill Inspiration)

8. Gen.: Siemers Starbuck Caddie VG 88 (v. Hanoverhill Starbuck)

v. Jenny-Lou **Marshall** P149-ET 505768  
(Marshall x Patron)

## Abgekalbte Meridian mit +3.09 PTAT

- Schauffertige Meridian mit hohen Exterieurzuchtwerten und fantastischem Euter
- Halbschwester der Mutter WHW Snowman Happy ist die Mutter des Fanatic-Sohns Fergus @RinderAllianz

## Fresh Meridian with +3.09 PTAT

- Fresh 1/VG 87 Meridian with high conformation-index
- Maternal sister to dam, WHW Snowman Happy, is bull-dam for several AIs

Verkäufer/consignor:

Dr. Andreas Ahrens, Ballhausen

# 2 Havanna ET

DE 16 037 87537 geb./born: 01.02.2017



Siemers Durham Hia EX 91

5. Mutter  
5<sup>th</sup> dam



Siemers Dundee Haya EX 90

Dundee x Siemers Durham Hia



Siemers G-Sun Dream EX 90

Goldsun x Siemers Dundee Haya

### Genomische Zuchtwerte/Genomic values

	8/2017	151 gRZG	+1617 Mkg	-0,20 %F	+0,07 %E	+42 Fkg	+62 Ekg	141 gRZM	122 gRZN	115 gRZS	100 gRZR	132 gRZE
--	--------	----------	-----------	----------	----------	---------	---------	----------	----------	----------	----------	----------

RZH **Barclay** 619109  
(Balisto x Epic)

WHW **Meridian Hillary**

DE 16 035 38351

1/VG 87 VG-87 MS

1. PM 44,5 3,85 3,36 65

Sull Hart **Meridian** 506773  
(Domain x Planet)

WHW **1042**

DE 16 032 24440

2/VG 86

2/2 La 11628 3,86 449 3,32 386

HL 2 11970 3,83 458 3,38 404

Amighetti **Número Uno** 506661  
(Man-O-Man x Shottle)

WHW **Hillary**

DE 16 027 60058

1/VG 86

5/4 La 13437 3,84 516 3,30 444

HL 3 1 14926 3,64 544 3,18 474

#### Weitere Generationen:

- 4. Gen.: Siemers Lou Hope EX 91 (v. Jenny-Lou Marshall P149)
- 5. Gen.: Siemers Durham Hia 6333 EX 91 (v. Regancrest Elton Durham)
- 6. Gen.: Siemers Mandel Hopeful EX 91 (v. Lutz-Meadows Mandel-ET)
- 7. Gen.: Siemers Pre T-Hope VG 89 (v. Ronnybrook Prelude)
- 8. Gen.: Siemers Inspiration Tammie EX 91 (v. Hanover-Hill Inspiration)
- 9. Gen.: Siemers Starbuck Caddie VG 88 (v. Hanoverhill Starbuck)

v. Braedale **Goldwin** 503839  
(James x Storm)

## Komplette Barclay aus Katalog Nr. 1

- Mutter ist VG 87 eingestuft, melkt 45 kg Milch und wird als Katalog- Nr. 1 verkauft
- Komplettes Linearprofil mit hohen Werten für Leistung und Exterieur

## Complete Barclay out of Lot #1

- Dam is a high producing, 1/VG 87 Meridian and sells as lot No. 1
- Complete genomics with high index for production and conformation

Verkäufer/consignor:

Koepon Genetics, Garnwerd (NL)

3

# Koepon Topshot Ruby 7 ET

NL 685695049 geb./born: 25.07.2017



Koepon Bkm Regenia 104 VG 86

Ur-Großmutter  
3<sup>rd</sup> dam



Koepon Col Regenia 37 EX 90

4. Mutter  
4<sup>th</sup> dam

## Genomische Zuchtwerte/Genomic values

Germany	8/2017	163 gRZG	+1444 Mkg	+0,17 %F	+0,06 %E	+76 Fkg	+55 Ekg	142 gRZM	140 gRZN	109 gRZS	119 gRZR	132 gRZE
USA	08/2017	+2749 gTPI	+1512 M	+0,06 %F	+0,03 %P	+72 F	+52 P	+899 NM	+10.3 PL	2.73 SCS	+3.5 DPR	+2.02 PTAT

Bomaz **AltaTopshot** 508269  
(Supershot x Embassy)

**Koepon Ruby-Ann ET**  
NL 751088663  
geb.: 21.11.2015

EDG **Rubicon** 507585  
(Mogul x Robust)

**Koepon JBR Regenia 150 ET**  
NL 757048632

1/VG 86  
2/2 La 11187 3,94 441 3,33 373  
HL 2 12065 4,05 489 3,31 399

Coyne-Farms **Jabir** 507062  
(Facebook x Freddie)

**Koepon Bkm Regenia 104**  
NL 592178349

1/VG 86  
3/3 La 11749 3,47 408 3,29 387  
HL 13179 3,54 467 3,32 438

### Weitere Generationen:

4. Gen.: Koepon Col Regenia 37 EX 90 (v. Solid-Gold Colby)
5. Gen.: Koepon Shot Regenia 10 VG 86 (v. Picston Shottle)
6. Gen.: Koepon Storm Regenia 1 VG 89 (v. Comestar Stormatic)
7. Gen.: Regan-Joy Durham Regenia EX 92 (v. Regancrest Durham)
8. Gen.: Sher-Est Emory Swanny EX 90 (v. MJR Blackstar Emory)
9. Gen.: Sher-Est Prelude Swan EX 91 (v. Ronnybrook Prelude)

v. De-Su 521 **Bookem** 889128  
(Planet x Ramos)

## +2749 GTPI und GRZG 163

- Komplette TopShot mit sehr hohen Werten auf US- und RZG-Basis
- Kuhfamilie von Regan-Joy Durham Regenia EX 92, Mr Sam und Samuelo
- Ihre nächste Bullenmutter!

## +2749 GTPI and +163 GRZG

- Allround TopShot daughter with high genomics on both US and German basis
- Backed by the Regan-Joy Durham Regenia EX-92 family
- Your next bulldam!





## SenseTime™ Die nächste Generation des Kuh-Monitorings

### Die neue Lösung vom Weltmarktführer in Tier-Monitoring und -Identifikation

- Brunsterkennung mit unerreichter Präzision
- Leicht verständliches, vorbeugendes Gesundheits-Management
- Analyse des Fressverhaltens für optimiertes Füttern
- Ihre Wahl: Halsband- oder Ohrmarken-Sender
- Immer das passende Paket für Ihren Betrieb: Starter, Advanced oder Premium
- Immer das passende Gerät: Smartphone, Tablet, PC oder festes Terminal
- Einfachste Installation: nur eine Box und ein Kabel
- Zuverlässige Schnittstelle zur Herdenmanagement-Software

Mehr Informationen unter [www.scrdairy.com](http://www.scrdairy.com) oder bei



VOST Georgsheil  
Am Bahndamm 4  
26624 Südbrookmerland  
Tel. 0491-8004-300 Fax 0491-8004-322  
Email: [georgsheil@vost.de](mailto:georgsheil@vost.de)

Verkäufer/consignor:  
GenHotel, Heino (NL)

# 4 K&L BA Chanel ET

NL 738325958 geb./born: 11.05.2017



**Drouner AJDH Cosmo VG 88**  
Ur-Großmutter  
3<sup>rd</sup> dam



**Wilder China**  
Mutter  
Dam



**COL Cosima VG 85**  
Großmutter  
2<sup>nd</sup> dam

### Genomische Zuchtwerte/Genomic values

	8/2017	154 gRZG	+685 Mkg	+0,25 %F	+0,12 %E	+52 Fkg	+35 Ekg	128 gRZM	140 gRZN	119 gRZS	132 gRZR	127 gRZE
	08/2017	+2616 gTPI	+ 282 M	+0.15 %F	+0,07 %P	+51 F	+31 P	+705 NM	+8.6 PL	2.72 SCS	+3.4 DPR	+2.25 PTAT

Wa-Del Yoder **Bandares-ET** 508165  
(Yoder x Massey)

**Wilder China**  
DE 05 389 57465  
Geb.: 04.09.2015  
*just fresh/looks very good*

S-S-I Sterling **Damaris** 507540  
(Sterling x Bookem)

**COL Cosima**  
DE 03 572 12504  
1/VG 85  
1/1 La 8353 3,78 316 3,57 298

Butz-Butler **Shotglass** 506966  
(Snowman x Shottle)

**Drouner AJDH Cosmo**  
NL 748931082  
1/VG 88  
3/2 La 13068 4,66 609 4,12 539  
HL 2 13492 4,40 594 4,46 602

#### Weitere Generationen:

4. Gen.: Lacreast Cosmopolitan VG 87 (v. Picston Shottle)
5. Gen.: Lacreast Outside Champagne EX 90 (v. Comestar Outside)
6. Gen.: Lacreast Juror Chanel EX 93 (v. Ked Juror)
7. Gen.: Lacreast Lindy Chandra VG 85 (v. A Towson Lindy)
8. Gen.: Lacreast Inspiration Carly VG 87 (v. Hanoverhill Inspiration)

v. Badger-Bluff Fanny **Freddie** 506289  
(O-Man x Die-Hard)

## Komplette Bandares aus den Crimsons

- International gefragte Kuhfamilie von Larcrest Cosmopolitan und Contrast@Semex
- Komplettes Genomprofil auf RZG- und GTPI-Basis mit sehr hohen Werten für Nutzungsdauer, Fruchtbarkeit und Inhaltsstoffe

## Allround Bandares from the Crimsons

- Straight from the Larcrest Cosmopolitan family
- Very complete genomic profile on GRZG- and GTPI-basis with high numbers for longevity, fertility and components

Verkäufer/consignor:  
Ralf Kappmeyer, Aerzen

# 5 HLB Dorit P ET

DE 06 667 65966 geb./born: 14.08.2015



**PBCD FD Sina VG 87**  
Vollschwester der Großmutter  
Full sister of the 2<sup>nd</sup> dam



**Sandy-Valley Sho Sonador VG 88**  
Ur-Großmutter  
3<sup>rd</sup> dam



**Sandy-Valley Fred Daggi VG 85**  
Großmutter  
2<sup>nd</sup> dam

### Genomische Zuchtwerte/Genomic values

	8/2017	134 gRZG	+1247 Mkg	-0,25 %F	-0,05 %E	+23 Fkg	+37 Ekg	124 gRZM	116 gRZN	110 gRZS	116 gRZR	117 gRZE
	10/2017	+2354 gTPI	+ 1170 M	-0.04 %F	+0,02 %P	+32 F	+40 P	+547 NM	+6.2 PL	2.99 SCS	+3.0 DPR	+1.67 PTAT

View-Home **Powerball P** 507476  
(Earnhardt P x Robust)

#### HLB Detroit

DE 06 664 29779

1/VG 86

2/2 La 12111 3,34 404 3,20 388

HL 2 13300 3,15 419 3,26 434

Seagull-Bay **Headliner** 506812  
(Robust x Planet)

#### Sandy-Valley Fred Daggi

DE 06 642 31249

1/VG 85

3/3L La 13321 3,83 510 3,04 405

HL 3 15395 3,92 603 3,05 470

Badger-Bluff Fanny **Freddie** 506289  
(O-Man x Die-Hard)

#### Sandy-Valley Sho Sonador

US 63114733

1/VG 88

5/5 La 18830 3,44 648 2,91 548

HL 3 24296 3,35 813 2,68 650

#### Weitere Generationen:

4. Gen.: Sandy-Valley Blitz Blizz VG 87 (v. Fustead Emory Blitz)
5. Gen.: Ricecrest Bwood Brianne VG 88 (v. Maizefield Bellwood)
6. Gen.: Ricecrest Southwind Kaye VG 87 (v. Southwind Bell of Bar-Lee)
7. Gen.: Ricecrest Ned Boy Noreen EX 91 (v. Whittier-Farms Ned Boy)
8. Gen.: Ricecrest Jemini Jayanna VG 87 (v. Shardale Arlinda Chi Jemini)

v. Picston **Shottle** 505534  
(Mtoto x Aerostar)

## Abgekalbte und hornlose Powerball

- Tiefe US-Kuhfamilie von Sandy-Valley Bolton und Marbach
- Komplette Färsen mit hohen Werten für Nutzungsdauer und Fruchtbarkeit auf RZG- und GTPI-Basis

## Fresh and polled Powerball

- Deep US-cowfamily
- Complete milking heifer with high fitness-traits on US and german base

Verkäufer/consignor:  
GenHotel, Heino (NL)

# 6 K&L MS Zoria P ET

NL 753556218 geb./born: 22.05.2017



FG Policy VG 88  
Ur-Großmutter  
3<sup>rd</sup> dam

FG Feline VG 86  
Großmutter  
2<sup>nd</sup> dam

### Genomische Zuchtwerte/Genomic values

	8/2017	148 gRZG	+1974 Mkg	-0,23 %F	-0,03 %E	+52 Fkg	+63 Ekg	142 gRZM	116 gRZN	111 gRZS	98 gRZR	125 gRZE
	08/2017	246 gNVI	+ 2045 kgM	-0.46 %V	-0,16 %E	+39 kgV	+54 kgE	331 INET	466 LVD	104 UGH	101 VRU	106 Ext

Mission P RDC 682286  
(Missouri x Asterix)

Dukefarm K&L Zohra P  
BE 812780334  
Geb.: 14.06.2015

Lorka Zumba 507466  
(Earnhardt x Meteor)

FG Feline  
NL 708679940  
1/VG 86  
2/2 La 11389 3,26 371 3,00 342  
HL 2 11756 3,28 386 2,91 342

Flevo Genetics Snowman 634400  
(Snowman x Aaron)

FG Policy  
NL 522836819  
2/VG 88  
3/3 La 10698 4,14 443 3,27 350  
HL 2 10635 4,17 443 3,39 361

v. Ensenada Taboo Planet 506046  
(Taboo x Amel)

#### Weitere Generationen:

- 4. Gen.: Windy-Knoll-View Policy EX 93 (v. Comestar Outside)
- 5. Gen.: Windy-Knoll-View Promis EX 95 (v. Startmore Rudolph)
- 6. Gen.: Windy-Knoll-View Ultimate Pala EX 94 (v. Quality Ultimate)
- 7. Gen.: Windy-Knoll-View Creek Pauline VG 88 (v. Creek-Bluff Elevation Lester)

## Hornlos aus der WKV Promis-Familie

- Tiefe US-Kuhfamilie von Windy-Knoll-View Promis EX 95 mit vielen Bullenmüttern und All American-Titeln
- Komplettes Lineraprofil mit viel Milch und sehr guten Eutern auf RZG und NVI-Basis
- Vollbruder geht beim VOST auf Station

## Polled from WKV Promis

- From the Windy-Knoll-View Promis EX 95-family with numerous bulldams and All-American-winners
- Complete genomics with high production and very good mammary system on german and dutch base
- Full brother in AI at VOST



**SCHAUMANN**  
– Erfolg im Stall

**Gemeinsam zum Ziel: Mehr Effizienz  
durch höchste Lebensleistung.**

Fragen Sie Ihren SCHAUMANN-Fachberater!



Die SCHAUMANN-Fütterungskonzepte basieren auf praxisorientierter Forschung, leistungsstarken Produkten und individueller Beratung. Überzeugen Sie sich!

Verkäufer/consignor:  
Wilcor Holsteins, Warmssen

# 7 Wilcor Alex Karona

DE 03 579 89380 geb./born: 12.10.2015



**Katja EX 90 (v. Champion)**  
Aus der Kuhfamilie  
Same family

Golden-Oaks ST **Alexander** 506098  
(Stormatic x Patron)

**Katinka**

DE 03 550 48324

3/VG 89

3/3 La 10316 4,45 459 3,43 354

HL 3 10499 4,98 523 3,53 371

Lirr-Drew **Dempsey** 889109  
(Goldwin x Derry)

**Kalinka**

DE 03 487 87157

4/VG 87

6/6 La 10599 3,69 391 3,20 339

HL 3 11583 3,89 450 3,21 372

Shoremar **James** 503586  
(Grand x Aerostar)

**Kati**

DE 03 458 09480

2/VG 86

6/6 La 9552 4,25 406 3,23 309

HL 2 11158 4,01 447 3,31 369

**v. Comestar Lee** 503568  
(Raider x Blackstar)

**Weitere Generationen:**

4. Gen.: Katinka VG 88 (v. Madawaska Aerostar)

5. Gen.: Kati VG 88 (v. Grasshill Mandingo)

6. Gen.: Katinka VG 87 (v. Anker)

## Abgekalbte Alexander

- Tiefe Kuhfamilie mit hohen Lebensleistungen und sehr sicherer Exterieurvererbung
- Tolle Väterfolge: Alexander x Dempsey x James x Lee x Aerostar

## Fresh Alexander

- Deep german cowfamily with high lifetime-production and very good conformation
- Great sire stack: Alexander x Dempsey x James x Lee x Aerostar

Verkäufer/consignor:  
Jannes Vienna, Hatzum

8

# ViG Belinda ET

DE 03 589 74509 geb./born: 17.11.2016



**Stanhope Brenda EX 90**

Mutter  
Dam



**Poelman Brenda Storm EX 90**

Großmutter  
2<sup>nd</sup> dam



**ViG Bounty VG 88 (v. Sanchez)**

Schwester  
Maternal sister of lot No. 8

Maple-Downs-I G W **Atwood** 889057  
(Goldwin x Durham)

**Stanhope Brenda ET**

DE 03 499 63583

3/ EX 90 SVB

4/3 La 11998 4,30 516 3,28 393

HL 2 12838 4,40 565 3,32 426

Regancrest **Dundee**-ET 507498  
(Encore x Chief Mark)

**Poelman Brenda Storm ET**

CA 6857004

4/EX 90

4/4 La 11019 4,35 479 3,29 363

HL 4 13432 4,28 575 3,27 439

Maughlin **Storm** 503544  
(Aerostar x Inspiration)

**Poelman Brenda RLB Roland**

US 17302711

4/EX-CAN

7/7 La 10745 4,84 520 3,39 364

HL 4 11836 5,00 592 3,46 410

**Weitere Generationen:**

4. Gen.: Poelman Brenda R L Brent EX-CAN (v. Rolling-Lawns Brent)

5. Gen.: Poelman Brenda Maximux EX-CAN (v. Romandale Maximus)

6. Gen.: Poelman Princess Brenda GP-CAN (v. Rowntree Northern Prince)

7. Gen.: Nicomekl Frances Tribute GP-CAN (v. Oregon Challenger Baron)

v. Flemingdale **Roland** ET 503362  
(Elevation x Chieftain)

## Atwood-Schaurind aus US-Familie

- Spülfähige Atwood aus tiefer US-Familie
- Mutter Brenda hat bereits mehrere hoch eingestufte und auf Schauen erfolgreiche Töchter
- „Golden Cross“ mit Garantie für ein erstklassiges Exterieur

## Atwood showheifer from US-family

- Fancy Atwood from US-family - Ready to flush
- "Golden Cross" Atwood x Dundee
- Dundee Brenda already has several high scoring daughters

Verkäufer/consignor:  
Michael Seegers, Kalkar

gek./fresh: 28.09.2017

Einstufung/classification:  
1/86-86-85-85/VG 85

# 9 Seegers Sunshine

DE 05 391 01427 geb./born: 22.09.2015



**Seegers Sid Sandy VG 85**  
Schwester zum Verkaufstier  
Maternal sister



**BUT Sandra EX 90**  
Mutter  
Dam



**BUT Snowwhite VG 86**  
Großmutter  
2<sup>nd</sup> dam

Monument **Impression-ET** 507112  
(Socrates x Potter)

**BUT Sandra**

DE 05 358 23777

4/EX 90 VB EX2

6/5 La 10534 3,99 420 3,17 334

HL 5 11549 4,29 495 3,22 372

Kendtway **Howie** 503942  
(Morty x Marshall)

**BUT Snowwhite**

DE 05 804 25905

1/VG 86

1/1 La 11710 3,78 443 3,36 394

**Laudan** 810695  
(Lukas x Raider)

**Speedy ET**

DE 05 789 53056

1/VG 87

1/1 La 11866 4,19 497 3,40 404

v. Wa-Del **Convincer-ET** 504408  
(Bell Elton x Cleitus)

**Weitere Generationen:**

4. Gen.: Tidy-Brook Spicy VG 88 (v. Bis-May S-E-L Mountain-ET)

5. Gen.: Tidy-Brook Elton Steph VG 86 (v. Emprise Bell Elton)

6. Gen.: Tidy-Brook Sally Ned Boy VG 85 (v. Whittier-Farms Ned Boy)

## Frische Impression aus US-Familie

- Mutter BUT Sandra war Reservesiegerin der Nikolaus-schau in Bismark 2012
- Kuhfamilie von Tidy-Brook Elton Steph, Big Point@ZBH, Etazon Addison und Tidy-Brook J Steven@CRV
- Frei von Planet, Goldwin, Shottle und Jocko

## Fresh Impression from US-family

- Dam BUT Sandra was Reserve-Champion at the RSA-show 2012 in Bismark
- From the Tidy-Brook Elton Steph-family
- Different pedigree without Planet, Goldwin, Shottle and Jocko



VILOFOSS®

# Protispar®



Rinder

**Jetzt Düngebilanz entlasten.**



## Spart Eiweißfutter ein ...

- bei gleicher Leistung
- und gleichen Inhaltsstoffen!
- Auch für Bio-Betriebe geeignet.

**21** Landwirte ziehen Bilanz: [www.protispar.de](http://www.protispar.de)



Ihre Fachberater vor Ort:

**Dr. Martin Schmitz**    **Thomas Wiggering**  
 0170 335 9915        0152 5645 2122  
 mschmitz@vilomix.de    twiggering@vilomix.de

Unser Expertenteam:

**Erwin Frahm, Lukas Obermeyer, Niels Moritz**  
 Tel.: 05493 9870 885, Email: efracm@vilomix.de



Deutsche Vilomix part of  
**VILOFOSS®**

Deutsche Vilomix Tierernährung GmbH • Bahnhofstr. 30 • 49434 Neuenkirchen-Vörden

[www.vilomix.de](http://www.vilomix.de)

## HdG Automobile

Am Emsdeich 50, 26789 Leer  
Tel.: 04 91 / 45 42 32 0

[www.hdg-automobile.de](http://www.hdg-automobile.de)



*Seit fast 10 Jahren in Ostfriesland*



**Gemeinsam holen wir auch Ihre Kuh vom Eis!**

Wir bieten Ihnen als Volkswagen und Audi Service Partner das beste Preis Leistungsverhältnis in Ostfriesland!

HdG Automobile: Ihr kompetenter Partner in Sachen Mobilität:

# ... kompetent, fair, persönlich!



Verkäufer/consignor:

GenHotel & Ritmaster Holsteins, Heino (NL)

# 10 K&L RM Florian ET

NL 677776468 geb./born: 03.07.2017



Windy-Knoll-View Promis EX 95

5. Mutter  
5<sup>th</sup> dam



FG Feline VG 86

Großmutter  
2<sup>nd</sup> dam



FG Policy VG 88

Ur-Großmutter  
3<sup>rd</sup> dam

### Genomische Zuchtwerte/Genomic values

	8/2017	155 gRZG	+1896 Mkg	-0,22 %F	-0,01 %E	+51 Fkg	+62 Ekg	142 gRZM	127 gRZN	117 gRZS	109 gRZR	132 gRZE
--	--------	----------	-----------	----------	----------	---------	---------	----------	----------	----------	----------	----------

Willsbro **Adhere** 508040  
(Commander x Supersire)

**K&L SH Fleur**  
NL 615727442  
Geb 11.03.2015  
kalbt 05/2018  
due to 05/2018

Cogent **Supershot** 500176  
(Supersire x Super)

**FG Feline**  
NL 708679940  
1/VG 86  
2/2 La 11389 3,26 371 3,00 342  
HL 2 11756 3,28 386 2,91 342

Flevo Genetics **Snowman** 634400  
(Snowman x Aaron)

**FG Policy**  
NL 522836819  
2/VG 88  
3/3 La 10698 4,14 443 3,27 350  
HL 2 10635 4,17 443 3,39 361

#### Weitere Generationen:

- 4. Gen.: Windy-Knoll-View Policy EX 93 (v. Comestar Outside)
- 5. Gen.: Windy-Knoll-View Promis EX 95 (v. Startmore Rudolph)
- 6. Gen.: Windy-Knoll-View Ultimate Pala EX 94 (v. Quality Ultimate)
- 7. Gen.: Windy-Knoll-View Creek Pauline VG 88 (v. Creek-Bluff Elevation Lester)

v. Ensenada Taboo **Planet** 506046  
(Taboo x Amel)

## Frühe Adhere aus der Promis-Familie

- Tiefe US-Familie mit zahlreichen Bullenmüttern – Frei von Bookem und Balisto-Blut
- Großmutter FG Feline ist eine der attraktivsten Snowman-Töchter in Europa
- GRZG 155 mit hohen Zuchtwerten für Euter und Leistung

## Early Adhere from the Promis'

- Deep US cowfamily with many bulldams - Free of Bookem and Balisto
- Granddam FG Feline is one of the most attractive Snowman's in Europe
- +155 GRZG with +139 udder and +142 GRZM

Verkäufer/consignor:  
KNS Holsteins, Schiplage

# 11 KNS Fidelity PP RDC ET

DE 03 597 71040 geb./born: 27.04.2017



**Fioka P GP 84**  
Großmutter  
2<sup>nd</sup> dam

**Fiona PP GP 84**  
Ur-Großmutter  
3<sup>rd</sup> dam



## Genomische Zuchtwerte/Genomic values

	10/2017	+2457 gTPI	+1156 M	+0,09 %F	+0,05 %P	+66 F	+49 P	+658 NM	+6.0 PL	2.89 SCS	+2.3 DPR	+1.43 PTAT
-------------------------------------------------------------------------------------	---------	------------	---------	----------	----------	-------	-------	---------	---------	----------	----------	------------

Endco The **Answer P** 505544  
(Missouri x Asterix)

**KNS Fantastic P RDC**  
DE 03 576 40745  
Geb.: 12.04.2015

Cogent **Supershot** 500176  
(Supersire x Supershot)

**MHD Uno Fioka-P RDC**  
DE 14 045 18115

1/GP 84  
2/2 La 10137 4,53 459 3,41 346  
HL 1 10032 4,72 474 3,52 532

Amighetti **Numero Uno** 506661  
(Man-O-Man x Shottle)

**Fiona-PP Red**

DE 14 032 92308  
1/GP 84  
2/2 La 9964 3,83 382 3,32 331  
HL 2 9871 4,15 410 3,31 327

### Weitere Generationen:

4. Gen.: Filou P RDC GP 80 (v. Boss Iron)  
5. Gen.: Fichte P GP 83 (Polled Plus)  
6. Gen.: Fiona (v. Clown)  
7. Gen.: DE 2263400486 (v. Berger)  
8. Gen.: DE 2128852126 (v. Capri)  
9. Gen.: DE 2126375518 (v. Aral)

v. Aggravation **Lawn Boy P** 297913  
(Baculum x Manfred)

## #1 GTPI Rotfaktor und PP Rind!

- Höchstes PP-Rind nach GTPI in Europa
- Frühe, REINERBIG hornlose Answer P aus alternativer Polled-Familie
- Hoch interessante Blutführung für die Hornloszucht mit Bullenmutterpotenzial

## #1 GTPI Redcarrier and PP heifer

- Leading homozygous polled GTPI-heifer in Europe
- Early Answer P from different polled-family
- Interesting sirestack for polled

Verkäufer/consignor:

Beeze & Oldleus Holsteins, Dalfsen (NL)

# 12 Beeze Oldleus Gwendy PP RDC ET

NL 744120150 geb./born: 02.05.2017



RZH Gwen P-Red VG 88

Großmutter  
2<sup>nd</sup> dam



Vekis NH DG Gerdy PP

Mutter  
Dam



Molenkamp Grietje 48 VG 86

Ur-Großmutter  
3<sup>a</sup> dam

## Genomische Zuchtwerte/Genomic values

	8/2017	147 gRZG	+898 Mkg	+0,07 %F	+0,33 %E	+43 Fkg	+64 Ekg	144 gRZM	113 gRZN	107 gRZS	118 gRZR	111 gRZE
	08/2017	+2209 gTPI	+627 NM	+0,02 %F	+0,11 %P	+30 F	+48 P	+449 NM	+4.0 PL	2.90 SCS	+1.8 DPR	+1.40 PTAT

**Mission P RDC 682286**  
(Missouri x Asterix)

**Vekis NH DG Gerdy PP RDC**

NL 752207663  
Geb.: 07.08.2015  
kalbt 01/2018  
due 01/2018

View Home **Powerball P 507476**  
(Earnhardt x Robust)

**RZH Gwen P-Red**

DE 06 663 21949  
1/VG 88  
1/1 La 10909 4,20 458 3,80 414

Tiger-Lily **Ladd P Red 298101**  
(Destry x Lawn Boy)

**Molenkamp Grietje 111 ET**

NL 538145101  
1/VG 85  
2/2 La 11247 3,82 430 3,65 411  
HL 2 12160 3,92 477 3,66 445

v. End-Road **Beacon 506312**  
(Shottle x BW Marshall)

### Weitere Generationen:

- 4. Gen.: Molenkamp Grietje 48 VG 85 (v. Heihoeve Delta Spencer 2)
- 5. Gen.: Molenkamp Grietje 28 VG 89 (v. Jocko Besn)
- 6. Gen.: Molenkamp Grietje 23 VG 87 (v. Looking Major)
- 7. Gen.: Molenkamp Grietje 13 VG 85 (v. Eastland Cash)

## Reinerbig hornlos aus den Grietjes

- Mutter Vekis NH DG Gerdy PP ist eines der höchsten Polled-Rinder in Europa und war Topseller auf dem VOST Select Sale 2014
- International gefragte Kuhfamilie mit hohen Leistungen und Inhaltsstoffen und vielen Bullen in der Besamung

## Homozygous polled from the Grietje's

- Dam Vekis NH DG Gerdy PP is one of the highest polled-heifers in Europe and topped the VOST Select Sale 2014
- High demand cow family with high production and numerous sires in AI

Verkäufer/consignor:  
Matthias Nobsch, Niederweis

# 13 NH Mission Girl Red P ET

DE 07 705 98977 geb./born: 27.07.2017



**Mission P**  
Bruder der Mutter  
Maternal brother to dam

**Apina RUW Maya P VG 85**  
Großmutter des Verkaufstieres  
2<sup>nd</sup> dam



## Genomische Zuchtwerte/Genomic values

	10/2017	152 gRZG	+2522 Mkg	-0,55 %F	-0,23 %E	+46 Fkg	+61 Ekg	140 gRZM	128 gRZN	111 gRZS	98 gRZR	128 gRZE
--	---------	----------	-----------	----------	----------	---------	---------	----------	----------	----------	---------	----------

Westcoast **Styx Red** 298351  
(Entitle x Sympatico)

**Merle PP**  
DE 07 701 71865  
geb.: 12.04.2015

Scientific RUW **Capple P** 917514  
(Colt P x Destry)

**Apina RUW Maya P ET**  
DE 07 697 94484  
1/VG 85  
1/1 La 9700 3,82 371 3,88 376

Fasna **Asterix P** 298049  
(Lawn Boy x Canvas)

**Apina Massia 211**  
NL 543755960  
1/VG 86  
3/2 La 9006 4,13 372 3,25 293  
HL 2 9754 4,13 403 3,24 316

### Weitere Generationen:

- 4. Gen.: Apina Massia 125 VG 85 (v. Picston Shottle)
- 5. Gen.: Apina Massia 48 VG 87 (v. Silverpost Sinatra)
- 6. Gen.: Apina Massia 14 VG 85 (v. Subliem Tulip Red)
- 7. Gen.: Massia 13 VG 86 (v. Andries)
- 8. Gen.: Massia 9 VG 85 (v. Meadowlake Jubilant ET)
- 9. Gen.: Massia 5 GP 84 (v. Adler)

**v. Jerudo** 922393  
(Jerom x Rudolph)

## Hornlose Styx mit +2522 kg Milch!

- Hornloses Jungrind aus der Schwester zu Mission P mit hohem Gesamtzuchtwert
- Hohes Vermarktungs- und Bullenmutterpotenzial aus einer der sichersten Kuhfamilien in Europa

## Polled Styx with +2522 kg milk

- High genomic and polled heifer from Mission P's sister
- Great opportunity from one of the best cowfamilies in Europe

Verkäufer/consignor:

Drouner Holsteins, Drouwenermond (NL)

14

# Drouner AJDH Aiko 1482 Red ET

NL 581738682 geb./born: 28.03.2017



**Drouner AJDH Aiko 1288 Red VG 88**

Mutter  
Dam



**Drouner AJDH Aiko RDC VG 87**

Großmutter  
2<sup>nd</sup> dam



**KHW Goldwin Aiko RDC EX 91**

Ur-Großmutter  
3<sup>rd</sup> dam

### Genomische Zuchtwerte/Genomic values

	8/2017	146 gRZG	+1603 Mkg	-0,05 %F	+0,00 %E	+62 Fkg	+54 Ekg	139 gRZM	121 gRZN	107 gRZS	107 gRZR	117 gRZE
	08/2017	+2340 gTPI	+ 980 M	+0.02 %F	+0,06 %P	+42 F	+43 P	+533 NM	+5.2 PL	2.75 SCS	+2.1 DPR	+1.26 PTAT

Coyne-Farms Sympati **Pat-Red** 298271  
(Sympatico x Colt-P)

**Drouner AJDH Aiko 1288 Red**

NL 945535067

1/VG 88

1/1 La 9322 4,30 401 3,40 317

Ladys-Manor **Olympian** RDC 507258  
(Alchemy x Dorcy)

**Drouner AJDH Aiko RDC**

NL 748931121

1/VG 87

2/2 La 9906 4,50 446 3,61 358

HL 2 10766 4,42 476 3,52 379

Badger-Bluff Fanny **Freddie** 506289  
(O-Man x Die-Hard)

**KHW Goldwin Aiko RDC**

US 129136431

2/EX 91

4/4 La 11102 5,14 571 3,89 432

HL 2 11530 5,20 600 3,95 456

#### Weitere Generationen:

4. Gen.: Kamps-Hollow Altitude EX 95 (v. Regancrest Elton Durham)
5. Gen.: Clover-Mist Alisha EX 93 (v. Ronnybrook Prelude)
6. Gen.: Clover-Mist Augy Star EX 94 (v. Meadolake Jubilant)
7. Gen.: D-R-A August EX 96 (v. Life-O-Riley Marquis King)
8. Gen.: D-R-A Precious Leader EX 90 (v. Donken Ideal Reflection Brutus)

v. Braedale **Goldwin** 503839  
(James x Storm)

## Pat-Red aus Drouner AJDH Aiko 1288

- Drouner AJDH Aiko 1288 ist eine der besten jungen Red-Holsteins in den Niederlanden und war Honourable Mention Junior 2-Yr auf der NRM 2017
- Das Komplettpaket aus Leistung, Funktionalität, Exterieur und Kuhfamilie

## Pat-Red of Drouner AJDH Aiko 1288

- Drouner AJDH Aiko 1288 VG-88 is one of the hottest young R&W cows in the Netherlands and HM Junior 2-yr at the NRM 2017
- Backed by the Kamps-Hollw Durham Altitude EX-95 family

SPRAYFO,  
DIE BESSERE  
VOLLMILCH!

[www.sprayfo.de](http://www.sprayfo.de)



FOR FUTURE PRODUCTIVITY



Agrarhandelsges. mbH  
Livestock & Machinery Export

*Your individual  
partner for livestock  
export in Europe.*

Birkenstrasse 4  
D-26655 Westerstede

Telefon: (+49) 0 44 88 / 92 21  
Telefax: (+49) 0 44 88 / 96 46

E-mail: [oltmanns@oltimex.de](mailto:oltmanns@oltimex.de)  
[www.oltimex.de](http://www.oltimex.de)



Verkäufer/consignor:  
Heiner Meiring, Rahden

gek./fresh: 21.08.2017

# 15 HMH Candy-Red P

DE 05 384 12573 geb./born: 11.07.2015

1. PM (26.08.2017) 21,1 5,02 3,58  
2. PM (26.09.2017) 32,4 3,18 3,23



**AHA Rubens Carla EX 94**  
Ur-Großmutter  
3<sup>rd</sup> dam



**PM Callis-Red EX 91**  
Großmutter  
2<sup>nd</sup> dam



**PM Goldwin Carmen EX 91**  
Schwester der Großmutter  
Maternal sister to 2<sup>nd</sup> dam

Tiger-Lily **Ladd P-Red** 298101  
(Destry x Lawn Boy)

**Christa**

DE 05 803 79559

4/VG 85

5/5 La 9942 3,90 388 3,32 330

HL 3 11648 4,10 477 3,21 374

**Malvoy** 916301

(Marmax x Celsius)

**PM Callis-Red**

DE 07 690 15431

3/EX 91 VB

6/6 La 10644 3,99 425 3,37 359

HL 3 11856 3,84 455 3,35 397

Al. Par. St. **Elayo Red** 297865

(Stadel x Factor)

**AHA Carla**

DE 03 450 26028

6/EX 94 EUR EX3

7/7 La 13936 4,62 644 3,35 467

HL 3 16043 4,76 764 3,33 534

**Weitere Generationen:**

4. Gen.: aha Camilla VG 88 (v. Hanoverhill Starbuck)

5. Gen.: Carmel VG 87 (v. Whitthier Farms Ned Boy)

6. Gen.: Blair-BR Carmel Delight EX 90 (v. Glendell Arlinda Chief)

7. Gen.: Dunwood Chief Carmel EX 92 (v. Pawnee Farm Arlinda Chief)

8. Gen.: Mar-Elv Dividend Coco EX 90 (v. Romandale Dividend Performer)

**v. STBVQ Rubens** RF 503592

(Astre x Starbuck)

## Hornlose, abgekalbte Ladd P

- HORNLOSE und ROTE Abgekalbte aus der Familie von aha Rubens Carla EX 94, Schaffner, Carall, Tequila, Amaretto u.v.m.
- Tiefes US-Pedigree mit sehr hohen Lebensleistungen und Potenzial auf die 9. Generation VG und EX in Folge

## Fresh and polled Ladd P from the Carla's

- Red and polled milking-heifer from the cowfamily of aha Rubens Carla EX 94, Schaffner, Carall, Tequila, Amaretto and many more
- Deep US-pedigree with high lifetime-production and 8 generations of VG and EX



Verkäufer/consignor:  
Double-M-Holsteins, Geismar

16

# DM Arino Afrika-Red ET

DE 06 670 46199 geb./born: 20.07.2017



**DM Manga VG 88**  
Mutter  
Dam



**Mox Markiss EX 91**  
Großmutter  
2<sup>nd</sup> dam



**Mox Maryrose EX 90**  
Ur-Großmutter  
3<sup>rd</sup> dam

**Arino-Red 833134**  
(Archive x Sympatico)

**DM Manga**

DE 06 663 71865

2/VG 88

2/2 La 9229 5,05 466 3,26 301

HL 2 10757 5,26 566 3,10 333

Valleyriver **Joyboy-Red 297572**  
(Cliffhanger x Rudolph)

**Mox Markiss**

DE 07 93 46175

5/EX 91

5/3 La 11066 3,91 433 3,42 378

HL 3 13327 3,86 515 3,17 423

Ladino Park **Talent-Imp-ET RDC 503786**  
(Strom x Leader)

**Mox Maryrose**

DE 08 131 60761

3/EX 90 VB

3/3 La 12709 4,88 620 3,51 446

HL 3 14667 4,67 685 3,45 506

**Weitere Generationen:**

4. Gen.: Birkenhof Rubens Mabel EX 93 (v. STBVQ Rubens RF)

5. Gen.: WFD Mercedes VG 88 (v. Comestar Lee)

6. Gen.: La Presentation Memo ET Red VG 86 (Deslacs Boy George)

7. Gen.: De La Presentation Mary VG 86 (v. Cal-Clark Board Chairman)

8. Gen.: De La Presentation Onelle VG 86 (v. S-W-D Valiant)

9. Gen.: De La Presentation Lyne VG 85 (v. Craighen Sevens Senator)

10. Gen.: De La Presentation Valentine VG 85 (v. Artis)

v. Markwell **Kite RDC 505097**

(Skychief x Blackstar)

## Arino aus 10 Generationen VG und EX

- Frühe Arino-Red aus der Kuhfamilie von Mox Maryrose EX 90 und Rubens Mabel EX 93
- Tolle Kuhfamilie mit vielen Siegertiteln auf internationalem Schauparkett

## Arino from 10 generations VG and EX

- Early Arino from the Mox Maryrose EX 90 and Rubens Mabel EX 93-family
- Great cowfamily with mutiple showwinners

Verkäufer/consignor:  
Heinrich Schmidt, Kettenkamp

gek./fresh: 25.08.2017  
1. PM (29.09.2017) 37,7 5,12 3,0 67

# 17 Wilstar-AM Alaska RDC ET

DE 03 573 35737 geb./born: 21.03.2015



**KHW Regiment Apple Red EX 96**

4. Mutter  
4<sup>th</sup> dam



**MS Angelinas Super Ava EX 93**

Großmutter  
2<sup>nd</sup> dam



**MS Apples Angelina EX 91**

Ur-Großmutter  
3<sup>rd</sup> dam

Mr Apples **Armani** ET RDC 506972  
(Goldwin x Regiment)

**MS Angelinas Ana-Red**

US 7150507

2/EX 90

2/1 La 13334 3,11 415 3,31 441

Hunsberger **Alchemy** 506647  
(Destry x Shottle)

**MS Angelinas Super Ava**

US 69320712

2/EX 93

2/2 La 13434 4,23 568 3,32 446

HL 2 16171 4,09 662 3,24 524

Charlesdale **Superstition** 506180  
(Boliver x O-Man)

**MS Apples Angelina**

US 139526927

3/EX 91

3/3 La 11541 3,87 447 3,21 371

HL 2 13082 3,96 518 3,16 413

**Weitere Generationen:**

- 4. Gen.: KWH Regiment Apple Red EX 96 (v. Carrousel Regiment-Red)
- 5. Gen.: Kamps-Hollow Altitude EX 95 (v. Regancrest Elton Durham)
- 6. Gen.: Clover-Mist Alisha EX 93 (v. Ronnybrook Prelude)
- 7. Gen.: Clover-Mist Augy Star EX 94 (v. Meadowlake Jubilant)
- 8. Gen.: D-R-A August EX 96 (v. Life-O-Riley Marquis King)
- 9. Gen.: D-R-A Precious Leader EX 90 (v. Donken Ideal Reflection Brutus)
- 10. Gen.: Lad Leader EX 90 (v. Lockway Sovereign Lucifer)

v. Comestar **Stormatic** 503603  
(Storm x Blackstar)

## Frische Armani aus 10 Generationen EX!

- Schaureife Armani mit hoher Einsatzleistung aus der Apple-Familie und 10 Generationen EX in Folge!
- Alaskas Vollbruder Aramis ist beim VOST im Besamungseinsatz und der höchste Armani-Sohn in Deutschland

## Fresh Armani from 10 generations EX

- High producing Armani from 10 generations EX Apples
- A fullbrother to Wilstar-AM Alaska is the highest Armani-son for production in Germany and in AI at VOST

Verkäufer/consignor:  
Heidehof Ahrens, Midlum

18

# HAM Amarena Red ET

DE 03 597 66240 geb./born: 01.09.2017



**BTS Avea Red VG 87**  
Mutter  
Dam



**R DG Olympian Avira Red VG 85**  
Halbschwester zum Verkaufstier  
Maternal sister



**Gen-I-Beq Detox Inaika Red**  
Vollschwester der Mutter  
Full sister to BTS Avea

Luck-E **Awesome-Red** 298284  
(Absolute-Red x Advent-Red)

**BTS Avea Red**

FR 4934530862

1/VG 87

2/2 La 9430 4,14 390 3,37 318

HL 2 9908 4,22 418 3,45 342

**Weitere Generationen:**

- 4. Gen.: Kamps-Hollow Altitude EX 95 (v. Regancrest Elton Durham)
- 5. Gen.: Clover-Mist Alisha EX 93 (v. Ronnybrook Prelude)
- 6. Gen.: Rosedale Lea-Ann EX 93 (v. Kinglea Leader)
- 7. Gen.: Clover-Mist Augy Star EX 94 (v. Meadowlake Jubilant)
- 8. Gen.: D-R-A August EX 96 (v. Life-O-Riley Marquis King)
- 9. Gen.: D-R-A Precious Leader EX 90 (v. Donken Ideal Reflection Brutus)
- 10. Gen.: Lad Leader EX 90 (v. Lockway Sovereign Lucifer)

Our-Favourite **Detox-ET** 506772  
(Shottle x Goldwin)

**KHW-I Aika Baxter RDC ET**

CA 105054246

2/VG 89

2/2 La 13904 5,78 803 3,44 478

HL 2 16038 5,80 930 3,29 528

**Emerald-ACR-SA T-Baxter** 505854  
(Blitz x Mtoto)

**KHW Goldwin Aiko**

US 137658044

3/EX 91

4/4 La 11102 5,14 571 3,89 432

HL 2 11530 5,20 600 3,95 456

**v. Braedale Goldwin** 503839  
(James x Storm)

## Schicke Awesome aus BTS Avea

- Amarenas Mutter BTS Avea ist eine Schwester zu Gen-I-Beq Aikman und international gefragte Bullenmutter
- Mehrere Brüder zu HAM Amarena (u.a. Alphaman, Aviator und Adam) sind bereits im Besamungseinsatz

## Fancy Awesome from BTS Avea

- Dam BTS Avea is a sister to Gen-I-Beq Aikman and a high contracted bulldam
- Numerous sons of BTS Avea, like Alphaman, Aviator and Adam-Red are on AI

Verkäufer/consignor:

GenHotel & Ritmaster & Red Hot & Poppe Holsteins, Heino (NL)

19

# Kalibra SX 5631 Red ET

NL 753556319 geb./born: 16.07.2017



**Wilder Kanu 111 RDC VG 88**

Ur-Großmutter  
3<sup>rd</sup> dam



**Wilder Kalibra RDC**

Mutter  
Dam



**Wilder Baymax Red (v. Bagno)**

Bruder der Mutter  
Maternal brother of the dam

## Genomische Zuchtwerte/Genomic values

	8/2017	157 gRZG	+1612 Mkg	+0,07 %F	-0,06 %E	+73 Fkg	+49 Ekg	137 gRZM	133 gRZN	127 gRZS	100 gRZR	141 gRZE
	10/2017	387 gNVI	+ 2169 kgM	-0.26 %V	-0,10 %E	+71 kgV	+53 kgE	396 INET	874 LVD	109 UGH	100 VRU	110 Ext

Westcoast **Styx Red** 298351  
(Entitle x Sympatico)

**Wilder Kalibra RDC**  
DE 05 393 91956  
geb.: 07.02.2016  
kalbt 2/2018  
due 2/2018

De-Su 12109 **Battlecry** 889324  
(Balisto x Numero Uno)

**Wilder K25 Red**  
DE 05 384 41385  
1/VG 86  
TL 100 3961 4,06 161 3,28 130

Swissbec **Brekem** 833189  
(Bookem x Man-O-Man)

**Wilder Kanu 111 RDC**  
DE 05 358 26796  
3/VG 88  
3/3 La 12987 4,07 529 3,21 417  
HL 2 13608 4,06 553 3,29 448

v. Flevo-Genetics **Snowman** 634400  
(O-Man x Marshall)

### Weitere Generationen:

- 4. Gen.: Wilder Kairo 55 RDC VG 89 (v. Picston Shottle)
- 5. Gen.: Katja 23 RDC VG 88 (v. Ramos)
- 6. Gen.: Kathi Red 81 GP 84 (v. Danube-Red)

## # 1 Red Holstein gNVI!

- Rote Styx gRZG 157, gNVI 387 und Top-Exterieur (gRZE 141)
- Aus der Kuhfamilie von Kanu P, Baymax, Apex P und Akurat RDC
- Bullenmutterpotenzial vom Feinsten!

## #1 Red Holstein GNVI

- Red Styx with +157 GRZG, +387 GNVI and great type (+141 RZE)
- From the cowfamily of Kanu P, Bymax, Apex P and Akurat RDC
- Crème de la crème!

# Starkes Immunsystem gesunde Euter

**KULMIN® TocoBolus**

**NEU!**

Spezialergänzungsfutter in Bolus-Form  
für Milchkühe und Rinder

- schützt vor oxidativem Stress
- wirkt positiv auf die zelluläre Immunität
- unterstützt die körpereigenen Abwehrkräfte



1710 0605012



Tiergerechte Konzepte.  
Gesundes Wachstum.  
Ökologische Verantwortung.  
Ökonomischer Erfolg.



FÜTTERN MIT SYSTEM

Bergophor Futtermittelfabrik  
Dr. Berger GmbH & Co. KG  
95326 Kulmbach · Tel. 09221 806-0  
[www.bergophor.de](http://www.bergophor.de)

# WORAUF MAN SICH VERLASSEN KANN!



Flyer  
Broschüren  
Zeitschriften  
Mailings  
Visitenkarten  
Plakate  
Folder  
Formstanzungen  
Bücher  
Formulare  
Spotlackierung  
Notizblocks  
Kalender  
Bildbände  
Lose  
Briefbögen  
Grußkarten  
Poster  
Roll-Ups  
Eintrittskarten  
Tragetaschen  
Banner  
Angebotsmappen  
Werbemittel  
und, und, und...

**Rautenberg Druck** GmbH

Blinke 8 • 26789 Leer  
Tel. 0491 / 92 97 01  
[info@rautenberg-druck.de](mailto:info@rautenberg-druck.de)  
[www.rautenberg-druck.de](http://www.rautenberg-druck.de)

Verkäufer/consignor:

Goldene Linie Syndikat, Wangerland

# 20 Nastasia RDC ET

DE 03 601 71781 geb./born: 08.05.2017



**Nachtigall VG 85**

Mutter  
Dam



**Tir-An Nairobi VG 86**

Großmutter  
2<sup>nd</sup> dam



**Tir-An BT Noma VG 89**

Ur-Großmutter  
3<sup>rd</sup> dam

**Genomische Zuchtwerte/Genomic values**

	8/2017	161 gRZG	+1615 Mkg	+0,11 %F	+0,12 %E	+76 Fkg	+67 Ekg	149 gRZM	122 gRZN	117 gRZS	111 gRZR	132 gRZE
--	--------	----------	-----------	----------	----------	---------	---------	----------	----------	----------	----------	----------

**Mission P RDC 682286**

(Missouri x Asterix)

**Nachtigall**

DE 03 579 04162

1/VG 85

PM 2 10.10.2017 32,8 3,73 3,26

Larcrest **Commander** 889271

(Mogul x Observer)

**Tir-An Nairobi**

DK 2371402481

1/VG 86

3/2 La 8260 4,50 372 3,35 277

HL 1 8458 4,59 3,88 3,33 282

Amighetti **Numero Uno** 506661

(Man-O-Man x Shottle)

**Tir-An BT Noma**

DK 2371402265

1/VG 89

1/1 La 12998 4,18 543 3,35 436

**Weitere Generationen:**

4. Gen.: Tirs vad SJ Nemo VG 87 (v. Stol Joc)

5. Gen.: Tir-An O-Man Neblina VG 87 (v O-Bee Manfred Justice)

6. Gen.: RUW Neblina VG 87 (v. Mara-Thon BW Marshall ET)

7. Gen.: Etazon LL Neon ET VG 85 (v. Etazon Lord Lily)

8. Gen.: Tui Onyx Nick-TW VG 86 (v. United Nick ET)

9. Gen.: Tui Opel Ned Boy VG 89 (v. Whittier-Farms Ned Boy)

**v. Klassic Big Time** 889062

(Mac x Shottle)

## GRZG 161 Rotfaktor aus den Neblinas!

- Rotfaktor Mission P mit perfektem Linearprofil und sehr hohen Inhaltsstoffen
- 9 Generationen Bullenmütter in Folge!
- Extrem hohes Vermarktungs- und Bullenmutterpotenzial – für rot und schwarz!

## Redcarrier Neblina with GRZG 161

- Redcarrier Mission P with awesome genomic-profile and high components
- 9 generations bulldams in a row from the Neblina's
- Great potential for both B&W and R&W!

Verkäufer/consignor:  
Wilder Holsteins, Vreden

# 21 Wilder Kor RDC

DE 05 398 43404 geb./born: 01.05.2017



**Wilder N.U. Karat RDC VG 85**  
Schwester der Mutter  
Maternal sister to dam



**Wilder Kanu 111 RDC VG 88**  
Großmutter  
2<sup>nd</sup> dam



**Wilder Kairo 55 RDC VG 89**  
Ur-Großmutter  
3<sup>rd</sup> dam

### Genomische Zuchtwerte/Genomic values

	8/2017	150 gRZG	+1501 Mkg	+0,03 %F	-0,04 %E	+63 Fkg	+46 Ekg	135 gRZM	129 gRZN	115 gRZS	109 gRZR	127 gRZE
	08/2017	+2483 gTPI	+1500 M	-0,01 %F	+0,01 %P	+52 F	+47 P	+686 NM	+7.1 PL	2.69 SCS	+1.7 DPR	+1.33 PTAT

Mr **Salvatore** RC 509161  
(Supershot x Sympatico)

#### Wilder K25 Red

DE 05 384 41385

1/VG 86

TL 100 3961 4,06 161 3,28 130

Swissbec **Brekem** 833189  
(Bookem x Man-O-Man)

#### Wilder Kanu 111 RDC

DE 05 358 26796

3/VG 88

3/3 La 12987 4,07 529 3,21 417

HL 2 13608 4,06 553 3,29 448

Flevo-Genetics **Snowman** 634400  
(O-Man x Marshall)

#### Wilder Kairo 55 RDC

DE 05 354 01357

5/VG 89

6/5 La 9286 4,24 394 3,26 303

HL 3 9972 4,25 424 3,22 321

v. Picston **Shottle** 505534  
(Mtoto x Aerostar)

#### Weitere Generationen:

4. Gen.: Katja 23 RDC VG 88 (v. Ramos)

5. Gen.: Kathi Red 81 GP 84 (v. Danube-Red)

## Salvatore aus der Kanu P-Familie

- Frühe Salvatore mit hohen Fitnesswerten
- Erfolgreiche Kuhfamilie mit vielen Bullenmüttern und Bullen in der Besamung
- Komplettes Zuchtwertprofil ohne Schwächen und Kappa Kasein BB

## Salvatore from the Kanu-family

- Early Salvatore with high fitness-traits
- Successful cowfamily with numerous bulldams and sires in AI
- Complete genomics and Kappa Kasein BB

Verkäufer/consignor:

De Veelhorst & Hijgemann Holsteins, Nunspeet (NL)

22

# Veelhorst Balu Lady ET

NL 865720374 geb./born: 02.02.2017



Lylehaven Lila Z EX 94

5. Mutter  
5<sup>th</sup> dam



NH HS Missouri Lazifa

Mutter  
Dam



Hellmuth's Planet Lana VG 85

Großmutter  
3<sup>rd</sup> dam

## Genomische Zuchtwerte/Genomic values

	8/2017	156 gRZG	+1312 Mkg	+0,04 %F	+0,09 %E	+56 Fkg	+54 Ekg	139 gRZM	136 gRZN	126 gRZS	114 gRZR	122 gRZE
--	--------	----------	-----------	----------	----------	---------	---------	----------	----------	----------	----------	----------

HFP **Balu ET** 681128  
(Balisto x Epic)

**NH HS Missouri Lazifa**  
DE 07 702 24565  
Geb.: 18.07.2015

View-Home Day **Missouri** 507464  
(Day x Robust)

**HLM Lulu**  
DE 06 663 91052  
1/VG 85  
1/1 La 10075 4,37 440 3,76 379

Amighetti **Numero Uno** ET 506661  
(Man-O-Man x Shottle)

**Hellmuth's Planet Lana ET**  
DE 06 634 63964  
1/86-86-84-86/85  
5/4 La 9911 4,34 430 3,51 348  
HL 3 10873 4,31 469 3,38 367

### Weitere Generationen:

4. Gen.: Calbrett Shottle Lea EX 90 (v. Picston Shottle)
5. Gen.: Lylehaven Lila Z EX 94 (v. Regancrest Elton Durham)
6. Gen.: Lylehaven Form Laura EX 94 (v. Shen-Val NV LM Formation)
7. Gen.: Thiersant Lili Starbuck EX 94 (v. Hanoverhill Starbuck)
8. Gen.: Ivyhall Astro Jet Ronie VG 86 (v. Bridon Astro Jet)

v. Ensenada Taboo **Planet** ET 506046  
(Taboo x Amel)

## Frühe Balu aus der Lila Z-Familie

- Fehlerfreies Linearprofil mit hohen Werten für Nutzungsdauer, Fruchtbarkeit und Eutergesundheit
- Perfekte Kombination aus kompletten Genomics, Produktion, Exterieur und tiefer US-Kuhfamilie

## Early Balu from the Lila Z-family

- Flawless linearprofile with high longevity, fertility and udder health
- Perfect combination of genomics, production, type and deep US-cowfamily



Verkäufer/consignor:  
Hahn/Radke Holsteins, Eppenberg

# 23 Fux Starlight VG 86

DE 14 050 72953 geb./born: 22.05.2015

gek./fresh: 15.07.2017  
Bel./due to: 20.09.2017  
Val-Bisson Doorman 506948  
Einstufung/conformation:  
1/86-87-87-85/86  
1. PM (09.10.2017) 34,4 3,39 3,37 77



**DT Spottie EX 93**  
Großmutter  
2<sup>nd</sup> dam



**Fux Spotless EX 90**  
Mutter  
Dam



**Fux Shottle Spotlight EX 91**  
Schwester der Mutter  
Maternal sister to the dam

DE-SU Bkm **McCutchen** 506807  
(Bookem x Shottle)

**Fux Spotless**

DE 14 038 36861  
3/EX 90 VB  
4/3 La 11170 3,50 391 3,29 367  
HL 3 13387 3,56 477 3,24 434

Braedale **Goldwin** 503839  
(James x Storm)

**DT Spottie**

NL 360455919  
3/EX 93 SVB SDLG  
4/4 La 12078 3,87 468 3,32 401  
HL 3 12790 3,94 504 3,33 426

Regancrest Emory **Derry** 505137  
(Emory x Chief Mark)

**Sunnylodge Joanna**

DE 01 121 53828  
1/VG 87 SVB  
1/1 La 10381 4,07 423 3,54 368

**Weitere Generationen:**

- 4. Gen.: Sunnylodge Jennifer VG 88 (v. Mark CJ Gilbrook Grand-ET)
- 5. Gen.: Sunnylodge Prelude Spottie VG 87 (v. Ronnybrook Prelude)
- 6. Gen.: Sunnylodge He-Man Judy VG 86 (v. Deslacs He-Man)
- 7. Gen.: Sunndlodge Jolie VG 85 (v. Spring Farm Starman)
- 8. Gen.: Sunnylodge Edith EX-CAN (v. Nelacres Johanna Senator)
- 9. Gen.: Sunnylodge Carol Maple VG 86 (v. Citation R Maple)

v. Comestar **Lee** 503568  
(Raider x Blackstar)

## Abgekalbte McCutchen aus den Spotties

- 1/VG 86 McCutchen-Enkeltochter von DT Spottie EX 93
- Hohe Einsatzleistung und bereits wieder besamt mit Doorman
- Mutter FUX Spotless hat frisch zum vierten Mal gekalbt und wird demnächst neu klassifiziert

## Fresh McCutchen from the Spottie's

- 1/VG 86 McCutchen granddaughter of DT Spottie EX 93
- High production and bred back to Doorman
- Dam Fux Spotless is fresh in 4th lactation and will be reclassified soon

Verkäufer/consignor:  
Mock GbR, Markdorf

# 24 Mox Mayday Red ET

DE 08 165 57181 geb./born: 01.03.2017



**Mox Talent Mandy EX 95**  
Schwester der Mutter  
Maternal sister to dam



**Mox Kite Maryrose EX 90**  
Großmutter  
2<sup>nd</sup> dam

Gen-I-Beq **Attico Red** 298263  
(Sympatico x Baxter)

**Mox Marmara**

DE 08 145 03709

2/VG 89

3/3 La 10676 3,89 415 3,36 359

HL3 12052 4,12 497 3,25 392

Scientific **Debonair-Red ET** 297952  
(Talent x Durham)

**Mox Maryrose**

DE 08 131 60761

3/EX 90 VB

3/3 La 12709 4,88 620 3,51 446

HL 3 14667 4,67 685 3,45 506

Markwell **Kite RDC** 505097  
(Skychief x Blackstar)

**Birkenhof Rubens Mabel**

DE 06 615 24468

3/EX 93 EUR

3/3 La 11138 3,74 417 3,30 368

HL 3 13225 3,36 444 3,25 430

**Weitere Generationen:**

4. Gen.: WFD Mercedes VG 88 (v. Comestar Lee)

5. Gen.: La Presentation Memo ET Red VG 86 (Deslacs Boy George)

6. Gen.: De La Presentation Mary VG 86 (v. Cal-Clark Board Chairman)

7. Gen.: De La Presentation Onelle VG 86 (v. S-W-D Valiant)

8. Gen.: De La Presentation Lyne VG 85 (v. Craiglen Sevens Senator)

9. Gen.: De La Presentation Valentine VG 85 (v. Artis)

**v. STBVQ Rubens RF** 503592

(Astre x Starbuck)

## Attico aus Mox Mandy's Schwester

- Tolles rotes Jungrind aus der La Presentation Memo-Familie
- MOX Kite Maryrose EX 90 liefert Schausieger in Serie

## Attico from Mox Mandy's sister

- Red showheifer from the La Presentation Memo-family
- MOX Kite Maryrose EX 90 constantly delivers show winners

# Höchste Zeit, das weltweit führende Holstein-Magazin zu abonnieren



## Spezielles Angebot

1-JAHRES-ABONNEMENT  
**GEDRUCKT + DIGITAL**

**€ 80**

~~€ 110~~

Ein Jahresabo umfasst:  
• 12 Ausgaben Holstein International  
• 5 Ausgaben Kuhfacto  
• Zusätzlich zwei Sonderhefte pro Jahr:  
Dairy Breeds und Brown Swiss International

## Wählen Sie Ihr Abo

### GEDRUCKT + DIGITAL

1 Jahr **€ 80** €110

2 Jahre **€ 152** €205

Hochst-  
wert

### GEDRUCKT

1 Jahr **€ 80** €95

2 Jahre **€ 152** €180

### DIGITAL

1 Jahr **€ 39** €67

2 Jahre **€ 75** €119

**Holstein**  
**INTERNATIONAL** VOST117

### MEINE DATEN

Name und Vorname:

Straße:

Postleitzahl:

Ort:

Land:

Telefon/Fax:

E-mail\*:

\* Notwendig für die Aktivierung Ihres digitalen Abos.

### GEWÜNSCHTE ZAHLUNGSWEISE

#### Einzugsermächtigung\*\*

Wiederkehrende Lastschrift  Einzellastschrift

IBAN:

Ort:

Datum:

Unterschrift:

Per Rechnung

\*\* Mit der Unterzeichnung dieses Lastschriftvordrucks ermächtigen Sie Holstein International, einmalig eine Zahlung von Ihrem Konto mittels Lastschrift einzuziehen. Zugleich weisen Sie Ihr Kreditinstitut an, die von Holstein International auf Ihr Konto gezogene Lastschrift einzulösen. Mandats-ID: NL54 ZZ Z0 10 68 58 50 000. Hinweis: Sie können innerhalb von acht Wochen, beginnend mit dem Belastungsdatum, die Erstattung des belasteten Betrages verlangen. Es gelten dabei die mit Ihrem Kreditinstitut vereinbarten Bedingungen.

Bitte senden Sie mir den kostenlosen wöchentlichen Newsletter per E-Mail

Senden Sie dieses Formular an: Holstein International • Postfach Box 80 • 9050 AB Stiens • Niederlande  
Oder per Fax: 0031-58-257 4100.

Oder abonnieren Sie online unter [www.holsteininternational.com](http://www.holsteininternational.com)

Verkäufer/consignor:  
Heidehof Ahrens, Midlum

25

# ARGH Barnabas Minnie ET

NL 919951282 geb./born: 28.12.2016



**Jiff Little Minnie EX 96**  
Aus der Kuhfamilie  
Same family

**Select-Scott JW Miss Minni EX 92**  
Aus der Kuhfamilie  
Same family



<p>Jars of Clay <b>Barnabas</b> 409714 (Topeka x Valentino)</p> <p><b>S. Minnie ET</b> DE 08 134 31147 5/VG 87 7/6 La 8014 5,44 436 3,88 311 HL 5 12479 5,81 725 4,01 500</p>	<p>SHF Centurion <b>Sultan</b> 409154 (Centurion x Jude)</p> <p><b>BJ Remake Maggie</b> US 111344635 3/EX 94 5/5 La 6976 4,99 348 3,91 273 HL 4 8339 5,07 423 3,95 329</p>	<p>Rock Ella <b>Remake</b> ET 409103 (King James x Duncan)</p> <p><b>Fillpail Sparkle Margaret</b> US 3874611 4/EX 94 9/9 La 5357 5,00 268 3,94 211 HL 8 6698 5,02 336 3,84 257</p>
---------------------------------------------------------------------------------------------------------------------------------------------------------------------------------------------------	------------------------------------------------------------------------------------------------------------------------------------------------------------------------------------------------	---------------------------------------------------------------------------------------------------------------------------------------------------------------------------------------------------------

**Weitere Generationen:**  
 4. Gen.: VJ Fillpail Marge (v. Valleystream J I S Juno 25R)  
 5. Gen.: Fillpail Sleeper Millie (v. Jessies Imperial)  
 6. Gen.: Prides Sleeper Minnie (v. Babes Sleeper)  
 7. Gen.: Babes Sleeper Minnie (v. Power King Valiant)

**v. Gil-Bar Unique Sparkler** US 637740  
(Unique x Sovereign)

## Jersey-Jungrind aus Schausiegerfamilie

- Kanadische Kuhfamilie von Jiff Little Minnie EX 96 (Grand Champion Royal Winter Fair und "All Canadian Jersey Mature Cow" 2002 & 2004)
- Langlebige Familie mit hohen Leistungen und mehreren positiven Vererbern

## Jersey from showwinner-family

- Canadian family of Jiff Little Minnie EX 96 (Grand Champion RWF and „All Canadian Jersey Mature Cow“ 2002 & 2004)
- Durable family with high production and several bulls in AI

Verkäufer/consignor:  
Kastens Holsteins, Stuhr

26

GHH Jamila

DE 03 601 22780 geb./born: 22.01.2017



**GHH Julina EX 91**  
Großmutter  
2<sup>nd</sup> dam



**HPH Judy NC**  
Aus der Kuhfamilie  
Same family



**HPH Jule EX 90**  
Ur-Großmutter  
3<sup>rd</sup> dam

Tower Vue Prime **Tequila** 409598  
(Primetime x Sambo)

**GHH Jana**

DE 03 580 12188

1/VG 85

HR 1. La 5826 4,51 263 3,86 225

Lencrest **I-Pod** 409587  
(latola x Parade)

**GHH Julina**

DE 03 557 96527

3/EX 91 (EX 91 MS)

3/2 8187 4,56 373 4,06 332

HL 2 8172 4,65 380 4,07 333

Lencrest-**On Time** 409549  
(Sultan x Declo)

**HPH Jule**

DE 14 036 12015

3/EX 90

3/3 La 9813 4,84 475 3,79 372

HL 3 10274 4,90 503 3,90 401

**Weitere Generationen:**

- 4. Gen.: Ca-Jule VG 86 (v. Mason Boomer Sonner Beretta)
- 5. Gen.: Valleystream Imp June EX 92 (v. Meadow Lawn J Imperial 50)
- 6. Gen.: Curtsey Duncan Julie Two EX 93 (v. Highland Magic Duncan)
- 7. Gen.: Valleystream Titel June VG 86 (v. J.F.D. Title)
- 8. Gen.: Valleystream Silver B Jo EX 93 (v. Valleystream Silver Beacon)
- 9. Gen: Valleystream Purlie-Jo EX 92 (v. Babes Purple)
- 10.: Gen: Valleystream B D M Sally Jo EX 92 (v. Doris Master)

v. All Lynns Hallmark **Ray** 409260  
(Hallmark x Declo)

**Tequila aus tiefer US-Familie**

- Schickes Jersey-Jungrind aus tiefer US-Familie mit hohen Leistungen und Schaupotenzial
- Ein Eclipse-Sohn aus HPH Jule ist bei Aberekin im Besamungseinsatz

**Tequila from deep US-family**

- Fancy Jersey-calf from deep cowfamily with high production and showtype
- Eclipse-son of HPH Jule EX 90 @Aberekin

Verkäufer/consignor:

Jakob und Eric Kleemann GbR, Lütetsburg

# 27 KHL Singa ET

DE 03 579 92375 geb./born: 28.06.2015



**KHL Sindy VG 88 (v. Sid)**  
Schwester  
Maternal sister to lot No. 27



**KHL Simone VG 86 (v. Knowledge)**  
Schwester  
Maternal sister to lot No. 27



**KHL Sina EX 91**  
Mutter  
Dam

Heavenly **Golden Dreams** 506669  
(Goldwin x Durham)

**KHL Sina**

DE 03 505 02156

3/EX 91 DLG

5/4 La 8472 3,99 338 3,60 305

HL 3 11978 3,54 424 3,57 428

**Weitere Generationen:**

- 4. Gen.: KHL Sonara VG 87 (v. United Nick)
- 5. Gen.: Somali VG 86 (v. Relay Arise SWD Vanguard)
- 6. Gen.: Somba VG 89 (v. Hanoverhill Starbuck)
- 7. Gen.: Salve EX 91 (v. Arlinda Fond Master)
- 8. Gen.: Sara VG 86 (v. Foxlease Elevation Maddox)
- 9. Gen.: Solida VG 85 (v. Moersch-Dale Dairy King)
- 10. Gen.: Sortje 4,0/4,0 (v. Pollux)

Ladino Park **Talent-Imp-ET** RDC 503786  
(Storm x Leader)

**KHL Sahra ET**

DE 03 479 85707

2/VG 89 VB

2/2 La 10625 4,32 459 3,58 380

HL 2 11526 4,20 484 3,61 416

Calbrett-I H H **Champion** 505223  
(Rudolph x Horton)

**KHL Sutane ET**

DE 03 429 14455

2/VG 89 VB

3/3 La 12539 4,56 572 3,38 424

HL 3 14907 4,49 670 3,29 490

**v. Lukas** 133479

(Leadman x Inspiration)

## Abgekalbte mit 10 Generationen VG und EX

- Schauffertige Abgekalbte aus der über 130 Jahre alten Salve-Familie
- Mehr als 7 Generationen auf Verbands- und Bundesschauen prämiertes Kühe in Folge

## Fresh heifer from 10 gen. VG and EX

- Beautiful milking-heifer from oen of germany's oldest cowfamilies - Ready to show!
- More than 7 generations local- and national-show cows in a row

Verkäufer/consignor:

Jannes Vienna, Hatzum

28

# ViG Royal Rose Red ET

DE 03 600 11408 geb./born: 08.01.2017



Lavender Ruby Redrose EX 96

4. Mutter

4<sup>th</sup> dam



RZB Rosanna VG 87

Mutter

Dam



Starmark-I Advent Red Rose EX 90

Großmutter

2<sup>nd</sup> dam

Luck-E **Awesome-Red** 298284  
(Absolute-Red x Advent-Red)

**RZB Rosanna**

DE 06 660 42874

1/VG 87

1/1 La 10994 3,16 347 3,44 378

Scientific **Destry** 889015  
(Goldwin x Durham)

**Starmark-I Red Rose**

DE 06 632 65477

2/EX 90 EUR

2/2 La 13468 3,91 526 3,24 437

HL 2 15127 4,16 630 3,29 497

KHW Kite **Advent Red** ET 298074  
(Kite x Durham)

**Rosedale-I SS Rose-Red**

US 135172984

2/VG 88

2/2 La 13355 3,78 505 3,08 412

HL 2 13576 4,07 552 2,99 406

**Weitere Generationen:**

4. Gen.: Lavender Ruby Redrose EX 96 (v. STBVQ Rubens RF)

5. Gen.: Northrose-I Lavender EX 90 (v. Startmore Rudolph)

6. Gen.: Rosedale Lea-Ann EX 93 (v. Kinglea Leader)

7. Gen.: Stocky Elm Park Blackrose EX 96 (v. To-Mar Blackstar)

8. Gen.: Nandette TT Speckle-Red EX 93 (v. Hanover-Hill Triple Threat-Red)

9. Gen.: Nandette Riley Nana-Red VG 87 (v. Life-O-Riley Marquis King)

10. Gen.: Nandette Bootmaker Gale VG 89 (v. Paclamar Bootmaker)

v. Pursuit **September** Storm 503754  
(Storm x Starbuck)

## Redrose at it's best

- Rotes Schaurind aus der Ruby Red Rose EX 96- Familie
- Mutter RZB Rosanna war Junior-Typ-Champion auf der DHV-Schau 2013
- Großmutter Starmark-I Red Rose war Junior Champion der DHV-Schau 2011

## Redrose at it's best

- Red showheifer from the Lavender Ruby-Redrose EX 96-family
- 2nd dam Starmark-I-Red Rose was Milking heifer Champion at german national show 2011

Verkäufer/consignor:

GenHotel & Drouner Holsteins, Heino (NL)

29

K&L DH Classica ET

NL 666502410 geb./born: 21.03.2017



Koepon Shot Classy 17 VG 86

4. Mutter  
4<sup>th</sup> dam



Koepon Oak Classy 4672 GP 83

Großmutter  
2<sup>nd</sup> dam



Koepon Mano Classy 90 VG 85

Ur-Großmutter  
3<sup>rd</sup> dam

Genomische Zuchtwerte/Genomic values

	8/2017	158 gRZG	+2258 Mkg	-0,11 %F	-0,08 %E	+77 Fkg	+67 Ekg	148 gRZM	128 gRZN	111 gRZS	110 gRZR	118 gRZE
	08/2017	+2696 gTPI	+ 2606 M	-0.04 %F	+0,02 %P	+86 F	+82 P	+856 NM	+6.0 PL	2.93 SCS	+0.4 DPR	+1.70 PTAT

DG Charley 508151  
(Supershot x Mogul)

**K&L SV Classy ET**  
NL 745081771  
geb.: 13.06.2015  
kalbt 2/2018  
due 2/2018

Seagull-Bay Silver-ET 889280  
(Mogul x Snowman)

**Koepon Oak Classy 4672 ET**  
NL 924546721  
1/GP 83  
1/1 La 10995 4,19 461 3,46 380

Pine-Tree AltaOak 507020  
(Niagra x Leif)

**Koepon Mano Classy 90 ET**  
NL 570573825  
1/VG 85

3/3 La 11045 3,56 393 3,44 380  
HL 1 12163 3,72 452 3,54 430

Weitere Generationen:

4. Gen.: Koepon Shot Classy 17 VG 85 (v. Picston Shottle)
5. Gen.: Koepon Classy VG 86 (v. Gryphus Simon)
6. Gen.: Koepon Classy 1 VG 86 (v. Londondale Merrill-ET)
7. Gen.: Vir-Clar De Classy VG 88 (v. Emprise Bell Elton)
8. Gen.: Vir-Clar Miss Concorde VG 87 (v. Arlinda Rotate)
9. Gen.: Vir-Clar Dewayne VG 88 (v. Wayne-Spring Fond Apollo)

v. Long Langs O Man-O-Man 506148  
(O-Man x Aaron)

Frühe Charley aus der Classy-Familie

- Tolles Pedigree mit hohen Leistungen und Inhaltsstoffen
- Hohe Werte auf GTPI und RZG-Basis
- Hoch erfolgreiche Kuhfamilie mit hoher Vererbungs-kraft und vielen positiven Vererbern

Charley from the Koepon Classy-family

- One of the highest lots for both GTPI and GRZG
- Great pedigree from a proven cowfamily
- 3 brothers in AI already!



Verkäufer/consignor:

Grünefeld Holsteins GbR, Backemoor

30

Rebe ET

DE 03 599 86507

geb./born: 01.01.2017



Rena VG 87

Mutter

Dam



VO Regina VG 87

Großmutter

2<sup>nd</sup> dam



JK Eder Planet Ricky VG 88

Halbschwester der Großmutter

Maternal sister of the 2<sup>nd</sup> dam

Genomische Zuchtwerte/Genomic values

	8/2017	148 gRZG	+1517 Mkg	-0,21 %F	-0,04 %E	+38 Fkg	+47 Ekg	131 gRZM	131 gRZN	109 gRZS	107 gRZR	137 gRZE
-------------------------------------------------------------------------------------	--------	----------	-----------	----------	----------	---------	---------	----------	----------	----------	----------	----------

Westcoast **Kerrigan** 508018  
(Kingboy x Numero Uno)

**Rena**

DE 03 576 07980

1/VG 87 (VG 87 MS)

HR 1. La 14561 3,79 552 3,44 501

Rockymountain **Tribune** 507267  
(Epic x Super)

**VO Regina**

DE 03 565 26530

3/VG 87

3/2 La 11728 4,02 472 3,59 421

HL 2 12277 3,79 465 3,54 435

Sull Hart **Meridian** 506773  
(Domain x Planet)

**WIT Ricky**

DE 05 806 75088

1/VG 86

1/1 La 11049 3,86 427 3,56 393

v. Braedale **Goldwin** 503839  
(James x Storm)

**Weitere Generationen:**

4. Gen.: WIT Regina VG 88 (v O-Bee Manfred Justice)

5. Gen.: WIT Ready VG 88 (v. Jesther)

6. Gen.: Revue VG 89 (v. Lasso)

7. Gen.: Reval EX 91 (v. United Nick)

**Spülfähige Kerrigan**

- Tolles Jungrind aus der Guarini-Familie
- Mutter Rena ist eine der aktuell am höchsten eingestuf-  
ten Färsen in Ostfriesland mit VG 87 für Euter
- Komplettes Zuchtwertprofil mit sehr hohen Werten für  
die Eutervererbung

**Early Kerrigan - Ready to flush!**

- Fancy heifer from german bulldam-family
- Dam Rena is one of the highest classified milking-heifers  
at VOST
- Complete genomic profile with high index for mammary  
system

Verkäufer/consignor:  
GenHotel, Heino (NL)

31

# K&L SX Adina Red ET

NL 663498596 geb./born: 29.06.2017



**KHW Super Aderyn RDC EX 90**  
Ur-Großmutter  
3<sup>rd</sup> dam



**KHW Goldwin Aiko EX 91**  
4. Mutter  
4<sup>th</sup> dam



**Willsbro Supersire Atwork RDC**  
Vollbruder der Großmutter  
Maternal brother to the 2<sup>nd</sup> dam

### Genomische Zuchtwerte/Genomic values

	8/2017	150 gRZG	+1694 Mkg	-0,13 %F	-0,15 %E	+57 Fkg	+43 Ekg	132 gRZM	135 gRZN	114 gRZS	105 gRZR	133 gRZE
	8/2017	329 gNVI	+2059 M	-0,33 %V	-0,27 %E	+57 kgV	+46 kgE	337 INET	802 LVD	106 UHG	102 VRU	109 Ext

Westcoast **Styx Red** 298351  
(Entitle x Sympatico)

**Willsbro K&L Nugget Aderyn RDC ET**  
UK 382702307964  
geb.: 17.03.2015  
kalbt 12/2017  
due 12/2017

Willsbro **Nugget** RDC 680244  
(Numero Uno x Destry)

**Willsbro K&L Supersire Aderyn ET**  
UK 382702406894  
1/VG 85  
1/1 La 11807 4,68 552 3,72 439

Seagull-Bay **Supersire** 506805  
(Robust x Planet)

**KHW Super Aderyn RDC**  
US 140969320  
2/EX 90

2/2 La 12598 4,20 529 3,80 479  
HL 2 13352 4,32 577 3,89 520

v. Charlesdale **Superstition** ET 506180  
(Boliver x O-Man)

#### Weitere Generationen:

4. Gen.: KHW Goldwyn Aiko EX 91 (v. Braedale Goldwin)
5. Gen.: Kamps-Hollow Altitude EX 95 (v. Regancrest Elton Durham)
6. Gen.: Clover-Mist Alisha EX 93 (v. Ronnybrook Prelude)
7. Gen.: Clover-Mist Augy Star EX 94 (v. Meadowlake Jubilent)
8. Gen.: D-R-A August EX 96 (v. Life-O-Riley Marquis King)
9. Gen.: D-R-A Precious Leader EX 90 (v. Donken Ideal Reflection Brutus)
10. Gen.: Lad Leader EX 90 (v. Lockway Sovereign Lucifer)

## Rote Styx aus den Aikos

- Rote Styx mit Top-Exterieur und hoher Leistung aus der Familie von D-R-A August EX 96
- Großmutter Willsbro K&L Supersire Aderyn ist die Vollschwester zu Atwork@Semex und Whatsapp@CRV

## Red Styx from the Aikos

- Red Styx with high type from the D-R-A August EX-96-family
- Granddam Willsbro K&L Supersire Aderyn is a full sister to Atwork @Semex and Whatsapp @CRV

Verkäufer/consignor:  
Höven Holsteins, Haselünne

32

# MS Salvatore Asia RDC ET

DE 03 601 57704 geb./born: 27.06.2017



Gold-N-Oaks Arabell 1765 VG 88

4. Mutter  
4<sup>th</sup> dam

Gold-N Oaks MVP Aria 2815 VG 86

Großmutter  
2<sup>nd</sup> dam

### Genomische Zuchtwerte/Genomic values

	8/2017	155 gRZG	+1616 Mkg	+0,08 %F	+0,01 %E	+73 Fkg	+55 Ekg	141 gRZM	130 gRZN	102 gRZS	112 gRZR	129 gRZE
	8/2017	1658 ISET	+2103 kgM	+0,05 %F	+0,12 %E	+88 Fkg	+80 Ekg	148 IPL	138 IFF	110 ZZ	132 FBK	125 ITB

Mr Salvatore RC 508161  
(Supershot x Sympatico)

Westcoast Penman Aria 3774  
CA 12371470  
geb.: 25.12.2015  
kalbt 02/2018  
due 02/2018

Sandy-Valley-I Penmanship 833189  
(Enforcer x Numero Uno)

Gold-N-Oaks MVP Aria 2815  
US 74072763  
1/VG 86  
1/1 La 10351 4,38 453 3,73 386

Seagull-Bay MVP 889277  
(Mogul x Planet)

Gold-N-Oaks Adore 2500  
US 71295227  
1/GP 83  
1/1 La 11276 4,44 501 3,26 368

#### Weitere Generationen:

4. Gen.: Gold-N-Oaks Arabell VG 88 (v. Ramos)
5. Gen.: Gold-N-Oaks S Marbella VG 89 (v. Picston Shottle)
6. Gen.: Gold-N-Oaks Morty Malibu EX 94 (v. Stouder Morty)
7. Gen.: Gold-N Oaks Marshall Cinda VG 87 (v. Ricecrest Marshall)
8. Gen.: Gold-N-Oaks Bosco Cinnamon EX 92 (v. Coyne-Farms Prelude Bosco)
9. Gen.: Gold-N-Oaks Duster Cindy VG 88 (v. Pen-Col Duster)
10. Gen.: Gold-N-Oaks Melwood Cinder VG 89 (v. Arlinda Melwood)

v. Generations Epic 889147  
(Super x Baxter)

## #1 RC ISET!

- In mehreren Systemen hoch veranlagte, frühe Salvatore mit Rotfaktor aus der Golden Oaks Marbella-Familie
- #1 Rotfaktor und #2 Holstein auf schweizer Zuchtwert-basis
- Kuhfamilie, Produktion und Funktionalität in Einem!

## #1 ISET Redcarrier

- Early redcarrier Salvatore with high index on US, german and swiss base from the Golden Oak Marbella-family
- The #1 RC and #2 Holstein heifer on swiss base!
- Genomics, cowfamily, production and functionality in one package

Verkäufer/consignor:  
Jürgen Eiting, Bochholt

33

# EIT Ribana ET

DE 05 393 01491 geb./born: 25.07.2017



RR Rita 682 VG 88  
Großmutter  
2<sup>nd</sup> dam



RR Balisto Rita VG 85  
Mutter  
Dam



RR Shottle Rio VG 87  
Ur-Großmutter  
3<sup>rd</sup> dam

### Genomische Zuchtwerte/Genomic values

	8/2017	154 gRZG	+1400 Mkg	+0,04 %F	+0,09 %E	+59 Fkg	+57 Ekg	141 gRZM	128 gRZN	112 gRZS	107 gRZR	126 gRZE
--	--------	----------	-----------	----------	----------	---------	---------	----------	----------	----------	----------	----------

**Mission P RDC 682286**  
(Missouri x Asterix)

**RR Rita**

DE 03 571 39909

1/VG 85

1/1 La 9843 4,00 394 3,71 365

DE-SU 11236 **Balisto-ET** 889248  
(Bookem x Watson)

**RR Rita 682**

DE 03 545 98682

3/VG 88

4/3 La 13102 4,17 547 3,32 435

HL 3 14058 4,12 579 3,26 458

Bosside **AltaRoss** 506251  
(O-Man x Boss II)

**RR Rio**

DE 03 501 04899

2/VG 87

6/6 La 15625 3,78 590 3,14 491

HL 3 17191 4,05 697 3,18 547

#### Weitere Generationen:

4. Gen.: Willem's Hove Rita 293 VG 86 (v. Downalane Cello)
5. Gen.: Willem's Hove Rita 252 VG 89 (v. Frankenhof Lucky Leo)
6. Gen.: Willem's Hove Rita 233 EX 92 (v. Etazon Lord Lily)
7. Gen.: Willem's Hove Rita 221 EX 93 (v. Skalsumer Sunny Boy)
8. Gen.: Rita 52 EX 93 (v. F16 Rocket C)

v. Picston **Shottle** 505534  
(Mtoto x Aerostar)

## Mission P aus der Schwester zu RR Best

- Komplette Mission aus der Willem's Hove Rita-Familie
- Fehlerloses Linearprofil mit Kappa Kasein BB
- Sehr sichere Kuhfamilie mit hohen Leistungen und Inhaltsstoffen

## Mission P from RR Best's sister

- Complete Mission from the Willem's Hove Rita-family
- Faultless genomic profile with Kappa Kasein BB
- Successful cowfamily with high production and components

Verkäufer/consignor:  
VOST eG, Leer

34

VO Nonna ET

DE 03 598 26889 geb./born: 05.02.2017



**Tir-An Uno Nyala VG 86**  
Großmutter  
2<sup>nd</sup> dam



**Tir-An BT Noma VG 89**  
Ur-Großmutter  
3<sup>rd</sup> dam



**Bailando (v. Balisto)**  
Halbruder der Mutter  
Maternal brother of the dam

Genomische Zuchtwerte/Genomic values

	8/2017	155 gRZG	+1896 Mkg	-0,12 %F	-0,03 %E	+62 Fkg	+61 Ekg	143 gRZM	133 gRZN	115 gRZS	103 gRZR	120 gRZE
--	--------	----------	-----------	----------	----------	---------	---------	----------	----------	----------	----------	----------

Bouw **Finder** 500085  
(Balisto x Epic)

**DG R Nyome ET**  
NL 842908407  
geb.: 21.03.2015  
*just fresh*

Cogent **Supershot** 500176  
(Supersire x Super)

**Tir-An Uno Nyala**  
DK 2371402483  
1/VG 86  
1/1 La 10792 4,14 447 3,51 379

Amighetti **Numero Uno** 506661  
(Man-O-Man x Shottle)

**Tir-An BT Noma**  
DK 2371402265  
1/VG 89  
1/1 La 12998 4,18 543 3,35 436

Weitere Generationen:

- 4. Gen.: Tirs vad SJ Nemo VG 87 (v. Stol Joc)
- 5. Gen.: Tir-An O-Man Neblina VG 87 (v O-Bee Manfred Justice)
- 6. Gen.: RUW Neblina VG 87 (v. Mara-Thon BW Marshall ET)
- 7. Gen.: Etazon LL Neon ET VG 85 (v. Etazon Lord Lily)
- 8. Gen.: Tui Onyx Nick-TW VG 86 (v. United Nick ET)
- 9. Gen.: Tui Opel Ned Boy VG 89 (v. Whittier-Farms Ned Boy)

v. Klassic Big **Time** 889062  
(Mac x Shottle)

Finder aus den Neblinas

- Aus der extrem populären Kuhfamilie von Tirs vad Neblina
- Hohe Zuchtwerte für Leistung und Nutzungsdauer
- Reinerbig für Kappa Kasein BB

Finder from the Neblina's

- From the very popular family of Tirs vad Neblina
- High index for production and lifetime-performance
- Kappa Kasein BB

Verkäufer/consignor:  
Andreas Middelkamp, Badbergen

gek./fresh: 20.09.2017

1. PM (29.09.2017) 32,6 4,47 3,40

35

# Mox Rosalyn ET

DE 05 388 92188 geb./born: 27.07.2015



**Mox Sid Roxette VG 88**  
Schwester  
Full sister



**Mox Sid Rocky EX 90**  
Schwester  
Full sister



**Mox Goldwin Rocket VG 87**  
Mutter  
Dam

Val-Bisson **Doorman** 506948  
(Bookem x Shottle)

**Mox Rocket**

DE 08 138 37174

1/VG 87 VB

3/1 La 9240 4,52 418 3,42 316

Braedale **Goldwin** 503839  
(James x Storm)

**Derbovens Ready**

DE 03 461 46989

5/90 EX DLG

5/5 La 11504 4,11 473 3,32 382

HL 3 12681 4,17 529 3,29 417

Comestar **Lee** 503568  
(Raider x Blackstar)

**Derbovens Relana**

DE 03 439 97378

2/VG 87

6/6 La 9180 4,26 391 3,50 321

HL 4 11272 4,12 464 3,30 372

**Weitere Generationen:**

- 4. Gen.: Derbovens Raider Regina VG 85 (v. Hanoverhill Raider)
- 5. Gen.: Scientific Blackstar Rarität EX 91 (v. To-Mar Blackstar)
- 6. Gen.: Hanoverhill Tony Rae EX 96 (v. Marshfield Elevation Tony)
- 7. Gen.: Hanoverhill TT Roxette EX 94 (v. Hanoverhill Triple Threat)
- 8. Gen.: A Mil-R-Mor Roxette EX GMD (v. RORA Elevation)

v. Hanoverhill **Black Jack** 503469  
(Starbuck x Bootmaker)

## Abgekalbte Doorman aus Mox Rocket

- Schicke Doorman aus Mox Rocket und der Kuhfamilie von Hanoverhill Tony Rae EX 96
- Rosalyns Schwester Mox Sid Roxette war Siegerfärsche der RBW-Schau und fünftplatzierte der Swiss Expo in Lausanne

## Fresh Doorman from Mox Rocket

- Nice Doorman from Mox Rocket out of the Roxy-family
- Rosalyn's sister Mox Sid Roxette was Junior Champion at the RBW-show and 5th in class at the SwissExpo in Lausanne

Verkäufer/consignor:  
Friedrich Gödecker, Brümmerloh

Erste Wahl  
First Choice

36

# Stantons Chief x Hironnelle

geb./born: 1/2018



Hironnelle EX 90

Hironnelle EX 90



Stantons **Chief** 508239  
(High Octane x Numero Uno)

**Hironnelle**

FR 2215667342  
3/EX 90 SVB SDLG  
3/2 La 11768 3,44 405 3,13 368  
HL 2 12792 3,77 482 3,18 407

**Zelgadis ET** 506641  
(Goldwin x Aaron)

**Finlande**

FR 2215667106  
2/GP 84  
2/1 La 6304 4,03 254 3,30 208

Mario **Xacobeo ET** 506103  
(Marshall x Rudolph)

**Dordogne**

FR 2215666924  
2/GP 84  
3/1 La 14470 3,66 530 3,23 468

**Weitere Generationen:**

- 4. Gen.: Charpenter O Man Lila GP 84 (v. O-Bee Manfred Justice)
- 5. Gen.: Dohbell Durham Lady Di VG 87 (v. Regancrest Elton Durham)
- 6. Gen.: Bryhill Rudolph Lulu VG 87 (v. Startmore Rudolph)
- 7. Gen.: Bryhill Lindy Lilly VG 85 (v. Townson Lindy ET)
- 8. Gen.: Templedale Leola Starbuck VG 85 (v. Hanoverhill Starbuck)
- 9. Gen.: Templedale Raquel GP 82 (v. Marshfield Elevation Tony)

v. Braedale **Pagewire** 503915  
(Inquirer x Storm)

## First choice

- Erste Wahl auf ein Kuhkalb aus 5 gesexten Trächtigkeiten aus der Siegerkuh mittel "Schau der Besten" und DHV-Schau 2017
- Tiefes Schaupedigree mit Wurzeln in Kanada

## First choice

- First choice out of 5 sexed pregnancies from Zelgadis Hironnelle EX 90 - Champion at „Schau der Besten“ and german national show 2017
- From french cowfamily with canadian offspring

Verkäufer/consignor:

Engelke Holsteins & E. Spangenberg, Brebber

# 37 Engelkes Atcin Grace

DE 06 671 32915 geb./born: 12.05.2017



**Giessen Sanchez Goerdy EX 90**

Mutter  
Dam



**Goldwin Gorgeous EX 90**

Großmutter  
2<sup>nd</sup> dam



**Penlow Outside Georgette EX 96**

Ur-Großmutter  
3<sup>rd</sup> dam

RS **Atcin** 334878  
(Atwood x Bolton)

**Giessen San Goerdy**

DE 03 550 99673

3/EX 90 SVB EUR

3/2 La 10848 3,55 385 3,16 343

HL 1 11149 3,55 396 3,21 358

Gen-Mark Stmatic **Sanchez** 506092  
(Stormatic x Marshall)

**Nippon Goldwin Gorgeous**

DK 04433403472

4/EX 90

5/5 La 12796 4,27 547 3,43 439

HL 4 15030 4,23 636 3,33 500

Braedale **Goldwin** 503839  
(James x Storm)

**Nipponia EDR RD Grace**

CA 7782114

3/EX 94

4/4 La 12503 3,98 497 3,20 400

HL 3 17613 3,77 664 3,09 544

v. Regancrest **Dundee ET** 507498  
(Encore x Chief Mark)

**Weitere Generationen:**

4. Gen.: Penlow Outside Georgette EX 96 (v. Comestar Outside)

5. Gen.: Penlow Georgie Dragoon EX-CAN (v. Lylehaven Dragoon)

6. Gen.: Penlow Ada Clyde VG 87 (v Hanover-Hill-SS Clyde)

## Schaurind aus Giessen San Goerdy EX 90

- Schickes Jungrind aus der Kuhfamilie von Penlow Outside Georgette EX 96 mit 5 Generationen EX in Folge
- Mutter Giessen San Goerdy EX 90 war Siegerkuh auf der Schau der Besten 2016 und Teilnehmerin der Europaschau 2016 in Frankreich

## Showcalf from Giessen San Goerdy EX 90

- Fancy calf from the Penlow Outside Georgette EX 96-family and 5 generations EX
- Dam Giessen San Goerdy EX 90 was Intermediate Champion at „Schau der Besten“ 2016 and participant at the All-European Championship in Colmar 2016



Verkäufer/consignor:

Cosmic Type Syndicate, Wiesedermeer

gek./fresh: 04.09.2017

1. PM (18.10.2017) 39,5 4,15 3,19 17

38

CTS Talea ET

DE 03 576 76904 geb./born: 28.02.2015



CTS Tarina EX 94

Mutter  
Dam



EHR Esmeralda EX 93

Halbschwester der Großmutter  
Maternal sister of the 2<sup>nd</sup> dam



Tarona EX 96

Ur-Großmutter  
3<sup>rd</sup> dam

R-E-W **Seaver** 506327  
(Goldwin x Durham)

**CTS Tarina RDC**

DE 03 498 16712

5/EX 94 SDLG EX2

6/6LA 11624 3,98 463 3,38 393

HL 3 13053 3,98 520 3,54 462

LL 88618 4,08 3619 3,46 3036

**Weitere Generationen:**

4. Gen.: Tamara VG 85 (v. Marlo)

5. Gen.: Tonia VG 86 (v. Marshfield Elevation Tony)

6. Gen.: Schönste EX 90 (v. Tabu)

7. Gen.: Schöne VG 88 (v. Paclamar Astronaut)

8. Gen.: Seerose 4,0/4,0 (v. Bussard)

9. Gen.: Senjora 5,0/5,0 (v. Egon)

Ladino Park **Talent**-Imp-ET RDC 503786  
(Storm x Leader)

**Tara**

DE 03 471 66996

1/VG 85

2/1 La 10500 4,48 470 3,41 358

Wa-Del **Convincer** 504408  
(Bell Elton x Cleitus)

**Tarona**

DE 10 122 91537

5/EX 96 SDLG EX2

6/5La 10824 4,61 499 3,55 384

HL 4 12609 4,46 562 3,54 446

LL 68298 4,69 3200 3,63 2482

**v. To-Mar Horton** 504022

(Sir Valor x Wayne)

## Abgekalbte Sea aus CTS Tarina EX 94

- Mutter CTS Tarina EX 94 war Grand Champion der Excel-lent-Schau und Siegerkuh alt der DHV-Schau 2011
- Über 130 Jahre alte ostfriesische Kuhfamilie mit hohen Lebensleistungen und sehr sicherem Exterieur

## Fresh Sea from the Tarona's

- Dam CTS Tarina EX 94 was Grand Champion at VOST-show and Senior Champion at the german national show 2011
- 130 year old german cowfamily with high lifetime-pro-duction and a lot of showtype

Verkäufer/consignor:  
Siebo Evers, Settrup

39

# Altitude Red

DE 03 593 91855 geb./born: 05.11.2016



**KHW Aika RDC VG 85**  
Mutter  
Dam



**KHW Baxter Aika VG 89**  
Schwester der Großmutter  
Maternal sister to granddam



**Kamps-Hollow Altitude EX 95**  
4. Mutter  
4<sup>th</sup> dam

Gen-I-Beq **Akyol Red** 298306  
(Brekem x Alchemy)

**KHW Aika RDC ET**

DE 03 569 19535

1/VG 85

TL 100 3519 4,12 145 3,41 120

Amighetti **Numero Uno** 506661  
(Man-O-Man x Shottle)

**KHW Super Adelyn RDC ET**

US 140969348

2/EX 92

2/2 La 12078 3,36 406 3,34 404

HL 2 11943 3,46 413 3,33 398

Charlesdale **Superstition** 506180  
(Boliver x O-Man)

**KHW Goldwyn Aiko RDC**

US 137658044

3/EX 91

4/4 La 11102 5,14 571 3,89 432

HL 2 11530 5,20 600 3,95 456

**Weitere Generationen:**

4. Gen.: Kamps-Hollow Altitude EX 95 (v. Regancrest Elton Durham)

5. Gen.: Clover-Mist Alisha EX 93 (v. Ronnybrook Prelude)

6. Gen.: Clover-Mist Augy Star EX 94 (v. Meadowlake Jubilant)

7. Gen.: D-R-A August EX 96 (v. Life-O-Riley Marquis King)

8. Gen.: D-R-A Precious Leader EX 90 (v. Donken Ideal Reflection Brutus)

v. Braedale **Goldwin** 503839  
(James x Storm)

## Rote Akyol aus den Aiko's

- Schickes Akyol-Jungrind aus exterieurstarker Numero Uno mit 7 Generationen EX in Folge
- Hohe Leistungen und Inhaltsstoffe
- Kuhfamilie von Kamps-Hollow Altitude EX 95

## Red Akyol from the Aiko's

- Stylish heifer from fresh Numero Uno with 7 generations EX
- high production and components
- From the Kamps-Hollow Altitude-family

Verkäufer/consignor:

ARGH Holsteins, Oosterwolde (NL)

40

# ARGH Capprentic RDC ET

NL 750330253 geb./born: 05.07.2017



**Tirsvad Freddie Cosmopolitan VG 85**

Großmutter  
2<sup>nd</sup> dam



**Lacrest Cosmopolitan VG 87**

Ur-Großmutter  
3<sup>rd</sup> dam



**Lacrest Outside Champagne EX 90**

4. Mutter  
4<sup>th</sup> dam

## Genomische Zuchtwerte/Genomic values

	08/2017	+2621 gTPI	+1724 M	+0.09 %F	-0.01 %P	+88 F	+48 P	+790 NM	+7.3 PL	2.81 SCS	+1.3 DPR	+2.04 PTAT
-------------------------------------------------------------------------------------	---------	------------	---------	----------	----------	-------	-------	---------	---------	----------	----------	------------

Endco **Apprentice-ET RDC 508156**  
(Kingboy x Supersire)

**ARGH Rubicon Cadbury**  
NL 941049317  
geb.: 07.09.2015  
*just fresh/looks good*

EDG **Rubicon 507585**  
(Mogul x Robust)

**Tirsvad Freddie Cosmopolitan**  
DK 02441201314  
1/VG 85  
1/1 La 10259 4,51 463 3,42 351

Badger-Bluff Fanny **Freddie 56289**  
(O-Man x Die-Hard)

**Lacrest Cosmopolitan**  
US 52475668  
1/VG 87  
1/1 La 12460 4,09 509 3,61 450

v. Picston **Shottle 505534**  
(Mtoto x Aerostar)

### Weitere Generationen:

- 4. Gen.: Lacrest Outside Champagne EX 90 (v. Comestar Outside)
- 5. Gen.: Lacrest Juror Chanel EX 93 (v. Ked Juror)
- 6. Gen.: Lacrest Lindy Chandra VG 85 (v. A Towson Lindy)
- 7. Gen.: Lacrest Inspiration Carly VG 87 (v. Hanoverhill Inspiration)

## Rotfaktor Apprentice mit 2612 GTPI

- Aus der populären Kuhfamilie von Larcrest Cosmopolitan, Chevrolet, Commander, Cancun, Fanatic u.v.m.
- Hohe Zuchtwerte auf US-Basis mit +7.3 PL und +2.04 PTAT

## Red Carrier Apprentice with +2612 GPTI

- From the cowfamily of Larcrest Cosmopolitan, Chevrolet, Commander, Cancun, Fanatic and many others
- High genomics on US-basis: +2621 GTPI, +7.3 PL & +2.04 PTAT

Verkäufer/consignor:

Wilder Holsteins & GenHotel, Vreden

41

# Wilder K&L Sally Red ET

DE 05 396 75046 geb./born: 15.03.2017



**Wilder Smile Red**  
Großmutter  
2<sup>nd</sup> dam



**Sanderij Massia Sneeuw witje RDC VG 87**  
Ur-Großmutter  
3<sup>rd</sup> dam



**Apina Massia 102 RDC EX 90**  
4. Mutter  
4<sup>th</sup> dam

## Genomische Zuchtwerte/Genomic values

	8/2017	156 gRZG	+2075 Mkg	-0,12 %F	+0,02 %E	+73 Fkg	+73 Ekg	151 gRZM	124 gRZN	113 gRZS	99 gRZR	118 gRZE
	08/2017	+2244 gTPI	+1247 M	-0,03 %F	+0,04 %P	+38 F	+47 P	+516 NM	+4.8 PL	2.88 SCS	+1.4 DPR	+0.86 PTAT

**Mission P RDC 682286**  
(Missouri x Asterix)

**Wilder Saturn P Red**  
DE 05 390 47896  
geb.: 06.11.2015  
kalbt 12/2017  
due to 12/2017

Schreur **Apoll P 924726**  
(Aikman x Lawn Boy)

**Wilder Smile Red**  
DE 05 384 41371  
1/GP 84  
TL 100 3190 4,14 132 3,23 103

Siwssbec **Brekem RDC 507159**  
(Bookem x Man-O-Man)

**Sanderij Massia Sneeuw witje RDC**  
NL 890446203  
3/2 La 11172 3,59 401 3,35 374  
HL 2 12405 3,54 439 3,30 409

v. Flevo-Genetics **Snowman 634400**  
(O-Man x Marshall)

### Weitere Generationen:

- 4. Gen.: Apina Massia 102 RDC EX 90 (v. Picston Shottle)
- 5. Gen.: Apina Massia 21 EX 90 (v. Lentini)
- 6. Gen.: Apina Massia 14 VG 85 (v. Subliem Tulip Red)
- 7. Gen.: Massia 13 VG 86 (v. Andries)
- 8. Gen.: Massia 9 VG 85 (v. Meadolake Jubilant ET)

## Rote Mission mit gRZG 156

- Hohes Jungrind mit Top-Werten für Leistung und Inhaltsstoffe auf RZG- und US-Basis
- Kuhfamilie von Apina Massia mit vielen positiven Vererbern und hoch testenden Nachkommen

## Red Mission with +156 GRZG

- High and Red Mission daughter from the Apina Massia family
- Great-granddam is a half-sister to Dixieland @ZBH
- Reliable pedigree with great potential

Verkäufer/consignor:

Schuit Holsteins & GenHotel & Ritmaster Holsteins, Spanbroek (NL)

42

# Schuit K&L RM Maryce P Red ET

NL 669065909 geb./born: 29.07.2017



Willem's Hoeve Marcia P RDC VG 86

Großmutter  
2<sup>nd</sup> dam



Willem's Hoeve Marcia 4815 P VG 85

Ur-Großmutter  
3<sup>rd</sup> dam



HG Apina Massia 20 VG 89

6. Mutter  
6<sup>th</sup> dam

## Genomische Zuchtwerte/Genomic values

	10/2017	151 gRZG	+1809 Mkg	-0,39 %F	-0,13 %E	+36 Fkg	+48 Ekg	131 gRZM	135 gRZN	123 gRZS	114 gRZR	119 gRZE
--	---------	----------	-----------	----------	----------	---------	---------	----------	----------	----------	----------	----------

Westcoast **Styx Red** 298351  
(Entitle x Sympatico)

**Schuit RM K&L Marcy PP Red**

NL 683660968  
geb.: 30.04.2015  
just fresh

Scientific RUW **Capple P** 917514  
(Colt P x Destry)

**Willem's Hoeve Marcia P RDC**

NL 742577316  
1/VG 86  
1/1 La 8156 4,76 388 3,76 307

**Fanatic** 333925  
(Freddie x Planet)

**Willem's Hoeve Marcia 4815 P**

NL 690648159  
1/VG 85  
1/1 La 8458 5,07 429 3,69 312

### Weitere Generationen:

4. Gen.: Mellencamp Massia 7731 P-Red VG 86 (v. Aggravation Lawn Boy P-Red)
5. Gen.: Mellencamp Massia Red VG 87 (v. Ladino Park Talent RDC)
6. Gen.: Apina Massia 20 VG 89 (v. Lentini)
7. Gen.: Apina Massia 14 VG 85 (v. Subliem Tulip Red)
8. Gen.: Massia 13 VG 86 (v. Andries)
9. Gen.: Massia 9 VG 85 (v. Meadolake Jubilant ET)

**v. Van de Peul Kylian** 297998  
(Kian x Lightning)

## Hornlose Styx mit 151 GRZG

- Rote und hornlose Styx mit +1809 kg Milch und hohen Werten in allen funktionalen Merkmalen
- Sehr sichere Kuhfamilie mit hoher Vererbungskraft in vielen Zuchtwertsystemen

## Polled Styx with GRZG 151

- Red and polled Styx with +1809 kg milk and high fitness-traits
- Well breeding and well-kown cowfamily of Apina Massia

Verkäufer/consignor:  
Wilcor Holsteins, Warmsen

gek./fresh: 12.09.2017

1. PM (24.09.2017) 32,5 4,75 3,07 113

43

Britney ET

DE 03 579 89359 geb./born: 28.06.2015



**BLW Jerrick Blonda EX 91**  
Aus der Kuhfamilie  
Same family



**Blixa VG 86**  
4. Mutter des Verkaufstieres  
4<sup>th</sup> dam



**BLW Cecon Blondine EX 90**  
Aus der Kuhfamilie  
Same family

Picston **Shottle** 505534  
(Mtoto x Aerostar)

**Beonce**

DE 05 349 37873  
4/VG 88 VB

5/4 La	12719	4,10	522	3,20	407
HL 3	15174	4,38	665	3,14	477

Braedale **Goldwin** 503839  
(James x Storm)

**Britney**

DE 05 803 79559

4/VG 85

4/4 La	11777	3,82	450	3,25	383
HL 4	14592	3,92	572	3,24	473

Opsal **Finley** 505318  
(Formation x Ethan)

**BLW Birgit**

DE 15 020 51895

6/VG 87

7/6 La	11180	3,99	446	3,21	359
HL 4	11849	4,19	496	3,15	373

v. Carol Prelude **Mtoto** 504792  
(Prelude x Blackstar)

**Weitere Generationen:**

- 4. Gen.: Blixa VG 86 (v. Comestar Lee)
- 5. Gen.: Bobbi VG 87 (v. Ked Juror-ET)
- 6. Gen.: Bohle VG 89 (v. A Kingstead Valiant Tab)
- 7. Gen.: Bluna VG 86 (v. A Hilltopper Warden)
- 8. Gen.: Balade VG 86 (v. Jep Starlite)

**Schaufertige Shottle aus tiefer Kuhfamilie**

- Späte Shottle mit fantastischem Euter aus der exteriorstarken B-Familie von Upgang, Vreden/Schuchmann, Schwarzholz
- Britney's 4. Mutter Blixa war Siegerfärsche der DHV-Schau 2003

**Showstyle Shottle**

- Beautiful Shottle with fantastic udder from a deep german cowfamily
- 4th dam Lee Blixa was Junior Champion at the german national show 2003

Verkäufer/consignor:

De Veelhorst & Hijgemann Holsteins, Nunspeet (NL)

44

# Veelhorst HH Karbon ET

NL 688320593 geb./born: 26.03.2017



**Lacrest Crimson EX 94**  
Schwester der Ur-Großmutter  
Maternal sister to 3<sup>rd</sup> dam



**Tirsvad Freddie Cosmopolitan VG 85**  
Ur-Großmutter  
3<sup>rd</sup> dam

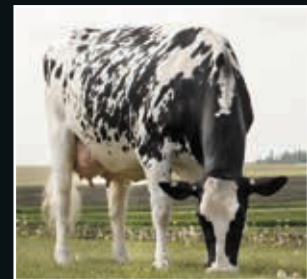

**Lacrest Cosmopolitan VG 87**  
4. Mutter  
4<sup>th</sup> dam

### Genomische Zuchtwerte/Genomic values

	8/2017	155 gRZG	+1308 Mkg	+0,04 %F	+0,05 %E	+56 Fkg	+49 Ekg	136 gRZM	134 gRZN	118 gRZS	123 gRZR	126 gRZE
	08/2017	+2694 gTPI	+1494 M	+0,03 %F	+0,04 %P	+62 F	+58 P	+768 NM	+6.8 PL	2.78 SCS	+3.0 DPR	+2.06 PTAT

Wa-Del ABS **Bourbon** ET 889382  
(Montross x Massey)

**Go-Farm Karaoke**  
IT 01 99 913 84575  
Geb.: 19.07.2015  
kalbt 12/2017  
due 12/2017

Seagull-Bay **Silver** 889280  
(Mogul x Snowman)

**Bouw Supersire Kathy**  
NL 921967013  
Geb.: 04.08.2013

Butz-Butler **Shotglass** 506966  
(Snowman x Shottle)

**Tirsvad Freddie Cosmopolitan**  
DK 02441201314  
1/VG 85  
1/1 La 10259 4,51 463 3,42 351

v. Badger-Bluff Fanny **Freddie** 506289  
(O-Man x Die-Hard)

#### Weitere Generationen:

- 4. Gen.: Lacrest Cosmopolitan VG 87 (v. Picston Shottle)
- 5. Gen.: Lacrest Outside Champagne EX 90 (v. Comestar Outside)
- 6. Gen.: Lacrest Juror Chanel EX 93 (v. Ked Juror)
- 7. Gen.: Lacrest Lindy Chandra VG 85 (v. A Towson Lindy)
- 8. Gen.: Lacrest Inspiration Carly VG 87 (v. Hanoverhill Inspiration)

## Bourbon mit GTPI 2694

- Frühe Bourbon mit hohen Werten auf GRZG und GTPI-Basis
- Kuhfamilie von Larcrest Cosmopolitan und hoch aktueller Väterfolge
- Eine der ersten Bourbon-Töchter die in Europa zum Verkauf steht

## +2694 GTPI Bourbon

- Early Bourbon with high GRZG and GTPI
- From the Larcrest Cosmopolitan family
- One of the first Bourbon daughters in Europe that sells!

Verkäufer/consignor:

Genhotel & Ritmaster Holsteins, Heino (NL)

45

K&L RM Sara RDC ET

NL 663498457 geb./born: 27.03.2017

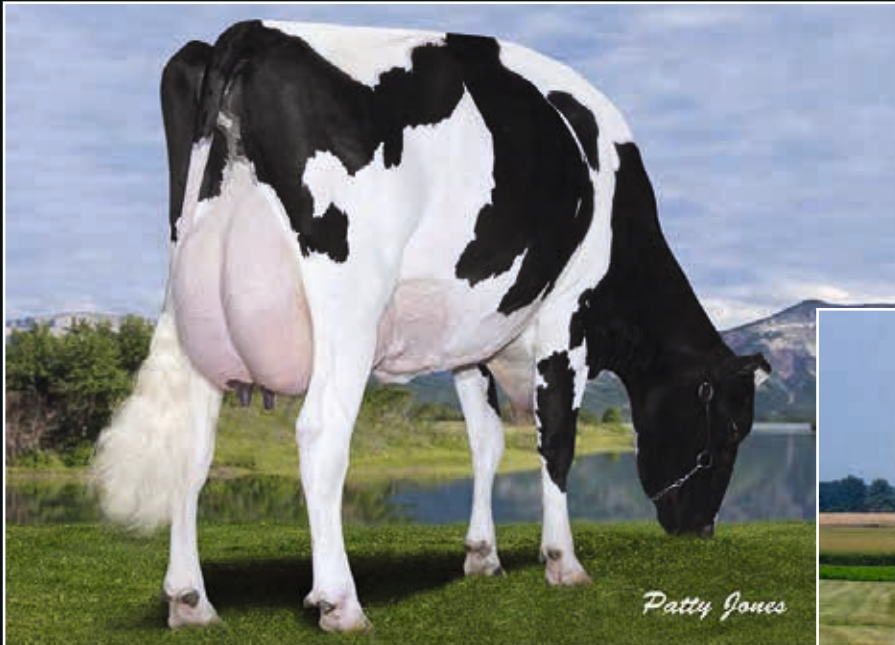

Gen-I-Beq Goldwin Secret VG 87

5. Mutter  
5<sup>th</sup> dam



Gen-I-Beq Gerard Sammy VG 85

4. Mutter  
4<sup>th</sup> dam

	8/2017	149 gRZG	+2350 Mkg	-0,31 %F	-0,05 %E	+57 Fkg	+73 Ekg	149 gRZM	112 gRZN	97 gRZS	105 gRZR	120 gRZE
	08/2017	+2435 gTPI	+ 2102 M	-0.10 %F	+0,01 %P	+53 F	+65 P	+585 NM	+3.8 PL	3.04 SCS	-1.0 DPR	+2.23 PTAT

EGD Defend **Breaker**-ET RDC 507989  
(Defender x Supersire)

**SPH Croteau Brekem Saga Red**

DE 06 665 60399

geb.: 08.12.2014

just fresh

Swissbec **Brekem** 833189  
(Bookem x Man-O-Man)

**Croteau Alchemy Samara**

CA 107970448

1/VG 85

1/1 La 12121 3,61 437 3,39 411

Hunsberger **Alchemy** 506647  
(Destry x Shottle)

**Gen-I-Beq Gerard Sammy**

CA 106474120

1/VG 85

1/1 La11279 3,83 432 3,14 354

v. Schillview O-Man **Gerard** 506264  
(O-Man x Marshall)

**Weitere Generationen:**

4. Gen.: Gen-I-Beq Bolton Secretly VG 87 (v. Sandy-Valley Bolton BYC)
5. Gen.: Gen-I-Beq Goldwyn Secret VG 87 (v. Braedale Goldwin)
6. Gen.: Gen-I-Beq Durham Sherry VG 87 (v. Regancrest Elton Durham)
7. Gen.: Glen Drummond Splendor VG 86 (v. Shen-Val NV LM Formation-ET)
8. Gen.: Glen Drummond Aero Flower VG 88 (v. Madawaska Aerostar)
9. Gen.: Glen Drummond Shower EX (v. Glenafton Enhancer)

**Breaker aus den Splendors**

- Frühe Breaker mit Rotfaktor, hoher Leistungsveranlagung und sicherer Exterieurvererbung
- Alternatives Pedigree aus der Kuhfamilie von Gen-I-Beq Goldwin Secret, Secure, Mr Savage und Laron P

**Breaker from the Splendors**

- Early, Red Carrier Breaker with high production and type
- Slightly different pedigree going back to Gen-I-Beq Goldwyn Secret (dam to Secure & Mr Savage)



# REACH THE TOP WITH THE K&L EMBRYOPROGRAM

Interested in topgenetics against a relatively low investment?  
The K&L Embryoprogram is what you are looking for!

Through this program breeders can get  
**50% ownership of topgenetics!**

The kind of cows we like to work with:



K&L BL Dellia VG-86 (picture) is projected at:  
305d 9.852kgM 5.24%F 3.94%P. She is  
a sister to K&L Cidre @ RUW and has  
already 3 sons in AI herself. Dellia is also  
the dam of one of the highest flush-age  
heifers K&L BD Delfine, a +160 GRZG /  
+362 GNVI Board daughter.



K&L GT Aderyn Red (Great Red x Nugget x  
Supersire x KHW Super Aderyn RC; picture) is  
a +159 GRZG / +307 GNVI heifer from the Aiko/  
Altitude family. She is one of the highest R&W  
heifers and offers great production including  
components and awesome type.

We always have embryos available from top donors with  
high genomics for RZG, GTPI and/or NVI.

For more information go to [www.genhotel.nl/embryoprogram](http://www.genhotel.nl/embryoprogram)

Verkäufer/consignor:

Andreas Middelkamp, Badbergen

46

AM Dakota ET

DE 03 595 96004 geb./born: 30.04.2017



CAS Dorina VG 88  
Ur-Großmutter  
3<sup>rd</sup> dam

Daria EX 90  
Großmutter  
2<sup>nd</sup> dam

	8/2017	158 gRZG	+1041 Mkg	+0,12 %F	+0,20 %E	+54 Fkg	+56 Ekg	140 gRZM	128 gRZN	128 gRZS	108 gRZR	138 gRZE
	10/2017	+2477 gTPI	+ 888 M	+0.03 %F	+0,08 %P	+42 F	+48 P	+618 NM	+5.6 PL	2.53 SCS	+0.3 DPR	+2.35 PTAT

Jetset 507849  
(Doorman x Ermes)

**Desnina**  
DE 03 576 08246  
1/VG 85  
HR 1. La 9402 3,64 342 3,48 327

Boldi V S G Anton 507148  
(Epic x Man-O-Man)

**Daria**  
DE 06 661 87223  
2/EX 90  
2/2 La 13546 3,71 503 3,57 484  
HL 2 14579 3,83 559 3,66 534

De-Su 521 **Bookem** 889128  
(Planet x Ramos)

**CAS Dorina**  
DE 06 633 67129  
3/VG 88 VB  
4/4 La 11404 4,23 482 3,69 421  
HL 2 12229 4,30 526 3,70 453

**Weitere Generationen:**

- 4. Gen.: CAS Dorin VG 86 (v. Mascol)
- 5. Gen.: CAS Dorion (v. Lancelot)
- 6. Gen.: CAS Dornes VG 86 (v. Esar)
- 7. Gen.: CAS 90 D VG 86 (v. Dixie-Lee Aaron)
- 8. Gen.: CAS Doribell VG 89 (v. Maizefield Bellwood-ET)

v. Sandy-Valley **Bolton** BYC 505807  
(Hershel x Convincer)

**Hohe Jetset aus Bullenmutterfamilie**

- Tiefe Kuhfamilie von Babylon und GA Dallas @TopQ mit Wurzeln in der KNS Dorfgirl-Familie
- Komplette Zuchtwerte auf RZG und GTPI-Basis mit hohen Inhaltsstoffen und Top-Exterieur

**High Jetset from german bulldam-family**

- Offspring at the deep family of KNS Dorfgirl - same family as Babylon and Dallas @TopQ
- Complete index on US and German base with high components and very good conformation-traits

Verkäufer/consignor:  
Norbert Reher, Ostbevern

47

# CNN Modesty Evelyn ET

DE 05 397 23215 geb./born: 25.01.2017



**Nova-TMJ Golden Echo VG 88**  
Großmutter  
2<sup>nd</sup> dam



**UFM-Dubs Eroy VG 87**  
Ur-Großmutter  
3<sup>rd</sup> dam



**CNN Miss Amerika VG 85**  
Halbschwester Mutter  
Maternal sister to dam

### Genomische Zuchtwerte/Genomic values

Germany	8/2017	141 gRZG	+1248 Mkg	+0,12 %F	-0,13 %E	+62 Fkg	+28 Ekg	124 gRZM	131 gRZN	111 gRZS	110 gRZR	128 gRZE
USA	8/2017	+2660 gTPI	+ 1743 M	+0.06 %F	-0,02 %P	+82 F	+47 P	+809 NM	+6.8 PL	2.89 SCS	+1.9 DPR	+2.16 PTAT

Beacon-Hill Pety **Modesty**-ET 508057  
(Pety x Supersire)

#### CNN Estelle

DE 05 377 52872

1/GP 84

1/1 La 9918 4,21 413 3,29 323

Seagul-Bay **Supersire** 506805  
(Robust x Planet)

#### Nova-TMJ Golden Echo-ETS

US 137728181

1/VG 88

2/2 La 10478 4,27 447 3,54 371

HL 1 12152 3,92 476 3,39 412

Braedale **Goldwin** 503839  
(James x Storm)

#### UFM-Dubs Eroy

US 133313891

1/VG 87

2/2 La 13286 4,37 581 3,06 406

HL 2 15785 4,42 697 3,00 473

**v. Roylane** Jordan 504864  
(Juror x Aerostar)

#### Weitere Generationen:

4. Gen.: UFM-Dubs Sam Erin EX 90 (v. Rich-Ro Mark Sam)

5. Gen.: UFM-Dubs Patron Ellen EX 90 (v. Brabant Star Patron)

6. Gen.: UFM Antci Bell VG 87 (v. Southwind Bell of Bar-Lee)

7. Gen.: UFM Jax Antci VG 85 (v. Ecraso Astroglen Jax)

## 2660 GPTI Modesty aus den Eroys

- Sichere Kuhfamilie mit vielen Bullenmüttern
- Mutter CNN Estelle ist eine Schwester zu Maxim und Secco @OHG
- Fehlerloses Linearprofil und +809 NM\$ auf US-Basis

## +2660 GTPI Modesty from the Eroy's

- Great cowfamily with numeros bulldams and bulls on AI
- Dam CNN Estelle is a sister to Maxim and Secco @OHG
- Faultless genomic profile with +809 NM\$

Verkäufer/consignor:  
GenHotel, Heino (NL)

48

# K&L SP Hunyadi ET

NL 626775717 geb./born: 09.01.2017



**Sunview Racer Hugo VG 87**  
Mutter  
Dam



**Lookout Pesce Epic Hue VG 86**  
Großmutter  
2<sup>nd</sup> dam



**Cookiecutter MOM Hue VG 88**  
Ur-Großmutter  
3<sup>rd</sup> dam

### Genomische Zuchtwerte/Genomic values

	8/2017	150 gRZG	+964 Mkg	+0,25 %F	+0,07 %E	+64 Fkg	+40 Ekg	132 gRZM	131 gRZN	127 gRZS	114 gRZR	126 gRZE
	08/2017	+2542 gTPI	+ 1136 M	+0.06 %F	+0,03 %P	+57 F	+41 P	+657 NM	+6.8 PL	2.54 SCS	+2.3 DPR	+2.71 PTAT

DE-SU **AltaSuperstar** 507995  
(Halogen x Supersire)

**Sunview Racer Hugo ET**

US 3123773584

1/VG 87

TL 162 8054 4,12 332 3,19 257

Clear-Echo Lexor **Racer** 507482  
(Lexor x Observer)

**Lookout Pesce Epic Hue ET**

CA 107766242

1/VG 86

1/1 La 10501 4,26 447 3,69 387

Generations **Epic** 889147  
(Super x Baxter)

**Cookiecutter MOM Hue ET**

US 3007069685

1/VG 88

2/2 La 11842 4,26 505 3,54 419

HL 2 12209 4,30 525 3,41 416

v. Long-Langs O **Man-O-Man** 506148  
(O-Man x Aaron)

#### Weitere Generationen:

4. Gen.: Cookiecutter SHT Hollerwood EX 92 (v. Picston Shottle)
5. Gen.: Cookiecutter GLD Holler VG 88 (v. Braedale Goldwin)
6. Gen.: MS King-Ransom Cham Haley EX 90 (v. Calbrett I H H Champion)
7. Gen.: Regancrest-JDV Hanna EX 90 (v. Lexvold Luke Hershel-ET)
8. Gen.: Long-Haven Rudolph Dee EX 90 (v. Startmore Rudolph)
9. Gen.: Regancrest Elton Disrael VG 88 (v. Emprise Bell Elton)
10. Gen.: Snow-N-Denises Dellia EX 95 (v. Walkway Chief Mark)

## Top Rind mit super Pedigree

- Schicke AltaSuperstar mit fehlerlosem Profil und +2,71 PTAT
- Interessante Blutführung aus der Kuhfamilie von Durham, Dundee, Damion, Derry, HHF Mac, Halogen, Hefty u.v.m.

## Fancy heifer from the Dellias

- Lovely AltaSuperstar with faultless profile and +2.71 PTAT
- Interesting pedigree from the same family as Durham, Dundee, Damion, Derry, HHF Mac, Halogen, Hefty and many others...

Verkäufer/consignor:

Jürgen und Dirk Haßbargen GbR, Barstede

49

Engel

DE 03 587 26774 geb./born: 01.09.2015



Engel  
Sells as lot No 49



Elegante 1/VG 86 (v. Jerrick)  
Aus der Familie  
Same family



Evita VG 88 (v. Ashlar)  
Aus der Familie  
Same family

Mr Chassity **Gold Chip** 889127  
(Goldwin x Shottle)

**Emma**

DE 03 565 67809

1/VG 86

3/2 La 10352 3,68 381 3,39 351

HL 2 10823 3,58 388 3,35 363

**Weitere Generationen:**

4. Gen.: Echte (v. Ergo)

5. Gen.: Esche (v. Marlo)

6. Gen.: Etta (v. Milo)

7. Gen.: Efke (v. Erster)

8. Gen.: Emma (v. Wyssland Tempo Tango)

9. Gen.: Elionore (v. Menno)

Zani Bolton **Mascalese** 506803  
(Bolton x O-Man)

**Enzia**

DE 03 542 65113

1/GP 84

4/4 La 10744 4,12 443 3,39 364

HL 3 12768 4,15 530 3,34 427

Toc-Farm **Gabino** 148522  
(Goldwin x Allen)

**Ente**

DE 03 497 71672

9/8 La 10144 3,98 404 3,19 324

HL 3 11957 3,99 477 3,24 387

LL 87855 3,99 3508 3,21 2819

**v. Lagos** 139970

(Lukas x Prelude)

## Abgekalbte Gold Chip mit viel Potenzial

- Typstarke Gold Chip aus leistungsstarker und langlebiger ostfriesischer Kuhfamilie
- Mutterlinie mit vielen auf Bundes- und Verbandsschauen prämierten Schaukühen

## Fresh Gold Chip

- Beautiful Gold Chip from high producing and durable cowfamily
- Pedigree with numerous successful cows at local- and nationalshows

Verkäufer/consignor:  
Heidehof Ahrens, Midlum

# 50 HAM Desire Red ET

DE 03 597 66208 geb./born: 29.07.2017



**Budjon-Nitzzy Destiny-Red EX 94**  
Ur-Großmutter  
3<sup>rd</sup> dam



**Milksource D Devils Red EX 90**  
Großmutter  
2<sup>nd</sup> dam



**Budjon Redmarker Desire EX 96**  
4. Mutter  
4<sup>th</sup> dam

Apples **Absolute-Red** 889095  
(Talent x Regiment)

**Destiny Red**

DE 07 700 41361

1/VG 85

1/1 La 10081 3,66 369 3,35 338

Dymentholm S **Sympatico** 507007  
(Snowman x Planet)

**Milksource D Devils-Red ET**

US 70721200

2/EX 90

2/1 La 13767 3,98 548 3,48 479

Scientific-**Destry** RDC 889015  
(Goldwin x Durham)

**Budjon-Nitzzy Destiny-Red-ET**

US 138166935

4/EX 94

5/4 La 13803 3,56 492 3,16 436

HL 3 14474 3,31 479 3,26 472

**Weitere Generationen:**

4. Gen.: Budjon Redmarker Desire EX 96 (v. Indianhead Red-Marker ET)

5. Gen.: Triple-A Danee EX 92 (v. Hanoverhill Raider ET)

6. Gen.: Triple-A Linc Fancy EX 90 (v. Hanoverhill Lincoln ET)

7. Gen.: Lessia Warden Pre Foxie VG 87 (v. Hilltopper Warden)

8. Gen.: Lessia Pre Foxie VG 85 (v. Leadfield Prestar)

9. Gen.: Waltmor Astronaut Foxie GP 83 (v. Paclamar Astronaut)

v. KHW Kite **Advent-Red** 298074  
(Kite x Storm)

## Enkeltochter von Budjon Destiny EX 94

- Schickes, rotes Jungrind aus der Budjon Redmarker Desire-Familie
- Tiefes US-Pedigree mit viel Kraft und zahlreichen All-American-Titeln und Schausiegerinnen

## Granddtr. of Budjon Destiny Red EX 94

- Fancy red showcalf backed by Budjon Redmarker Desire EX 96
- Deep cowfamily with a lot of dairystrength and numerous All-American- and showwinnig cows

Verkäufer/consignor:  
Frank Nesslage, Nortrup

51

NN Helvetia

DE 03 595 96029 geb./born: 19.07.2017



MOH Hillary EX 91  
Großmutter  
2<sup>nd</sup> dam

MOH Henni VG 87  
Mutter  
Dam

Maple-Downs-I G W **Atwood** 889057  
(Goldwin x Durham)

**MOH Henni**

DE 03 545 61845

3/VG 87 SVB

3/3 La 12423 3,53 438 3,07 381

HL 3 14033 3,73 523 2,97 417

Gen-Mark Stmatic **Sanchez** 506092  
(Sanchez x Marshall)

**MOH Hillary**

DE 03 503 80762

3/EX 91 SVB

5/5 La 12182 3,80 463 3,09 377

HL 5 14521 3,64 528 2,94 427

**Ramos** 253642  
(Rudolph x Ambition)

**MOH Himalaya**

DE 03 475 53462

3/VG 86

3/3 La 10600 4,01 425 3,33 353

HL 3 11818 4,10 485 3,26 385

v. Robthom **Integrity-ET** 504259  
(Blackstar x Chief Mark)

**Weitere Generationen:**

4. Gen.: MOH Haifa VG 85 (v. Dixellen Design)

5. Gen.: MOH Haiti VG 86 (v. Southwind Bell of Bar-Lee)

6. Gen.: MOH Hawaii VG 88 (v. Hanoverhill Starbuck)

7. Gen.: MOH Hella VG 88 (v. A Puget-Sound Sheik)

**Atwood aus Schausieger-Familie**

- Atwood aus top Schaufamilie
- Mutter Sanchez Henni war Siegerfärsche der OHG-Schau 2014
- MOH Hillary war Grand Champion der RBW-Schau 2012

**Atwood from a show winning family**

- Atwood from a prolific show cow family
- Sanchez Henni was Champion 2-yr-old OHG-show 2014
- MOH Hillary was Grand Champion RBW-show 2012

Verkäufer/consignor:  
Höven Holsteins, Haselünne

52

# MS Styx Glamourgirl RDC ET

DE 03 601 57690 geb./born: 18.06.2017



WEH Gini VG 85  
Großmutter  
2<sup>nd</sup> dam



WEH Georgia VG 87  
Ur-Großmutter  
3<sup>rd</sup> dam

## Genomische Zuchtwerte/Genomic values

	8/2017	154 gRZG	+2188 Mkg	-0,22 %F	-0,12 %E	+61 Fkg	+59 Ekg	141 gRZM	123 gRZN	102 gRZS	107 gRZR	135 gRZE
	10/2017	+2426 gTPI	+ 1877 M	-0.8 % F	-0,03 %P	+46 F	+47 P	+602 NM	+5.1 PL	2.87 SCS	+1.2 DPR	+1.63 PTAT

Westcoast **Styx Red** 298351  
(Entitle x Sympatico)

**WEH Galaxy**  
DE 03 577 95009  
geb.: 24.04.2015  
kalbt 12/2017  
due 12/2017

View-Home Day **Missouri** 507464  
(Day x Robust)

**WEH Gini**  
DE 03 563 33245  
1/VG 85  
1/1 La 13141 4,82 633 3,42 450

Seagull-Bay **Supersire** 506805  
(Robust x Planet)

**WEH Georgia**  
DE 03 517 21479  
1/VG 87  
2/1 La 13466 4,09 551 3,20 431

### Weitere Generationen:

4. Gen.: WEH Grazia VG 86 (v. Braedale Goldwin)
5. Gen.: WEH Galina VG 88 (v. Olmo Prelude Tugolo)
6. Gen.: Hintze Belltone Gale EX 90 (v. Ca-Lill Belltone)
7. Gen.: Schleif Southwind Gale EX 90 (v. Southwind Bell of Bar Lee)
8. Gen.: Schleif Mellwood Dynasty Gayle EX 90(v. Arlinda Mellwood)
9. Gen.: Schleif Bova Dove Dynasty VG 86 (v. Rockalli Son of Bova)

v. Emerald-ACR-SA T-**Baxter** 505854  
(Blitz x Mtoto)

## Hohe Styx aus Bullenmutterfamilie

- Bookem- und Balisto-freies Pedigree mit Rotfaktor aus tiefer US-Familie mit sicherer Exterieur- und Zuchtwertvererbung
- Top-Zuchtwerte für Leistung, Fundament und Euter auf RZG- und TPI-Basis

## High Styx from the Gale's

- Redcarrier calf - free from Bookem and Balisto- from successful US-cowfamily
- High index for production, feet & legs and mammary system on US and german base



Verkäufer/consignor:  
GenHotel, Heino (NL)

53

# K&L MW Aderyn Red ET

NL 67776336 geb./born: 01.05.2017



**KHW Super Aderyn RDC EX 90**  
Ur-Großmutter des Verkaufstieres  
3<sup>rd</sup> dam



**KHW Goldwin Aiko EX 91**  
4. Mutter des Verkaufstieres  
4<sup>th</sup> dam



**Willsbro Supersire Atwork RDC**  
Vollbruder der Großmutter  
Maternal brother of the 2<sup>nd</sup> dam

## Genomische Zuchtwerte/Genomic values

	8/2017	148 gRZG	+1151 Mkg	+0,21 %F	+0,02 %E	+67 Fkg	+41 Ekg	133 gRZM	125 gRZN	121 gRZS	112 gRZR	126 gRZE
	08/2017	+2417 gTPI	+344 M	+0.13 %F	+0,07 %P	+48 F	+29 P	+628 NM	+7.5 PL	2.70 SCS	+3.6 DPR	+1.04 PTAT

Mr DDS **Mega-Watt** RDC 58039  
(Megasire x Alchemy)

**Willsbro K&L Nugget Aderyn RDC ET**  
UK 38 27 023 0796  
geb.: 17.03.2015  
kalbt 12/2017  
due 12/2017

Willsbro **Nugget** RDC 680244  
(Numero Uno x Destry)

**Willsbro K&L Supersire Aderyn ET**  
UK 382702406894  
1/VG 85  
1/1 La 11807 4,68 552 3,72 439

Seagull-Bay **Supersire** 506805  
(Robust x Planet)

**KHW Super Aderyn RDC**  
US 140969320  
2/EX 90

2/2 La 12598 4,20 529 3,80 479  
HL 2 13352 4,32 577 3,89 520

### Weitere Generationen:

4. Gen.: KHW Goldwyn Aiko EX 91 (v. Braedale Goldwin)
5. Gen.: Kamps-Hollow Altitude EX 95 (v. Regancrest Elton Durham)
6. Gen.: Clover-Mist Alisha EX 93 (v. Ronnybrook Prelude)
7. Gen.: Clover-Mist Augy Star EX 94 (v. Meadolake Jubilant)
8. Gen.: D-R-A August EX 96 (v. Life-O-Riley Marquis King)
9. Gen.: D-R-A Precious Leader EX 90 (v. Donken Ideal Reflection Brutus)

v. Charlesdale **Superstition** ET 506180  
(Boliver x O-Man)

## Rote MegaWatt mit +7,5 PL

- Komplettes Profil mit hohen Inhaltsstoffen und +7.5 PL auf US-Basis
- Top aktuelles Pedigree: MegaWatt x Nugget x Supersire aus der Mega-Zuchtkuh KHW Super Aderyn EX 90

## Red MegaWatt with +7.5 PL

- High components and longevity
- Great pedigree: MegaWatt x Nugget x Supersire backed by KHW Super Aderyn RDC EX-90
- From the Kamps-Hollow Altitude EX-95 family

Verkäufer/consignor:  
VOST eG, Leer

54

VO Heaven ET

DE 03 596 27170 geb./born: 19.06.2017

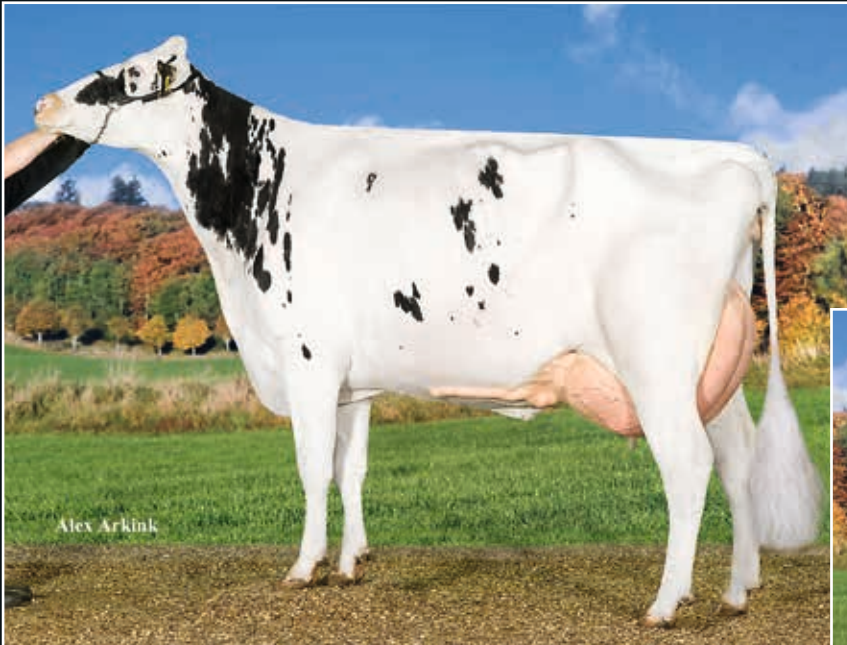

**Cinema (v. Chevrolet)**  
Halbbruder der Mutter  
Maternal brother of the dam

**Anderstrup Snow Heaven VG 87**  
Großmutter des Verkaufstieres  
2<sup>nd</sup> dam

Genomische Zuchtwerte/Genomic values

	8/2017	152 gRZG	+1911 Mkg	-0,18 %F	-0,08 %E	+55 Fkg	+55 Ekg	138 gRZM	129 gRZN	107 gRZS	106 gRZR	129 gRZE
--	--------	----------	-----------	----------	----------	---------	---------	----------	----------	----------	----------	----------

Westcoast **Kerrigan** 508018  
(Kingboy x Numero Uno)

**Tir-An Boss Hortensia**  
DK 2371402657  
geb.: 15.05.2014  
*just fresh*

KNS **Boss** 262400  
(Bookem x Man-O-Man)

**Anderstrup Snow Heaven**  
DK 3372305313  
1/VG 87  
1/1 La 16763 3,94 661 3,23 542

Flevo Genetics **Snowman** 634400  
(O-Man x Marshall)

**Anderstrup Shottle Heidi**  
DK 3001001689  
1/VG 89  
1/1 La 16227 3,75 608 3,26 529

Weitere Generationen:

- 4. Gen.: Cogent Boliver Heaven VG 87 (v. End-Road PVF Boliver-ET)
- 5. Gen.: Darlawn Marshall Heaven VG 86 (v. Mara-Thon BW Marshall-ET)
- 6. Gen.: Darlawn Mtoto Honibea VG 85 (v. Carol Prelude Mtoto)
- 7. Gen.: Darlawn Rudolph Hera VG 86 (v. Startmore Rudolph)
- 8. Gen.: Wallmac Bstar Dixie Honi EX 91 (v. To-Mar Blackstar)
- 9. Gen.: Dixie-Lee Legacy VG 87 (v. Marshfield Elevation Tony)

v. Picston **Shottle** 505534  
(Mtoto x Aerostar)

**Kerrigan aus der Cinema-Familie**

- Schicke Kerrigan mit viel Leistung und hohen Werten für Fundament und Euter
- Mutter Tir-An Boss Hortensia ist eine Schwester zu Cinema, Chrysler, Chevalier, Beat und Baltikum
- Tiefe US-Familie mit sehr hohen Leistungen

**Kerrigan from the Cinema-family**

- Fancy Kerrigan with high index for production, feet & legs and mammary system
- Dam Tir-An Boss Hortensia is a sister to Cinema, Chrysler, Chevalier, Beat and Baltikum

Verkäufer/consignor:

Erik Büscherhoff & Johanna Ahrends, Eggelingen

55

HAM Hulapalu

DE 03 597 66024 geb./born: 19.12.2016



HAM Hulapalu  
Sells as lot No 55



HAM Hula EX 91  
Mutter  
Dam



HAM Hawaii EX 94  
Ur-Großmutter  
4<sup>th</sup> dam

Toc-Farm **Fitz** 507799  
(Doorman x Snowman)

**HAM Hula**

DE 03 519 24651

6/EX 91 EX2

7/6L La 9277 4,01 372 3,38 314

HL 5 10727 3,97 426 3,40 365

Braedale **Goldwin** 503839  
(James x Storm)

**HAM Hanika**

DE 03 501 70235

2/VG 88

2/2 La 10477 3,53 370 3,22 337

HL 3 12172 3,89 473 3,33 405

Emerald-Acr-SA-T **Derek-ET** 503814  
(Durham x Mandel)

**HAM Hawaii**

DE 03 465 29431

6/EX 94 SVB

7/6L La 12041 4,63 557 3,58 431

HL 6 17471 4,30 752 3,50 612

**v. Juote** 561741

(Juror x Cleitus)

**Weitere Generationen:**

4. Gen.: HAM Hedwig EX 90 (v. Startmore Rudolph)

5. Gen.: HAM 508 VG 87 (v. Patrick)

6. Gen.: HAM 532 VG 87 (v. Hanoverhill Starmann-ET)

7. Gen.: HAM 112 VG 86 (v. Jep Starlite)

## Schickes Jungrind mit Schausiegertitel

- HAM Hulapalu war Typsieger des VOST-Typwettbewerbs und Reserve-Champion des Weser-Ems-Entscheidendes 2017
- Aus der exterieurstarken und langlebigen Kuhfamilie von HAM Hawaii EX 94 (Grand Champion „Schau der Besten“ und „Miss Tarmstedt“ 2008)

## Showwing calf from Fitz

- HAM Hulapalu was Champion at the VOST-Typcompetition and Reserve Champion at Weser-Ems young breeder show 2017
- From the longliving family of HSK HAM Hawaii EX 94 (Grand Champion at „Schau der Besten“ 2008)

Verkäufer/consignor:  
Henrik Wille, Herbergen

56

FG Roxana

DE 03 604 56018 geb./born: 08.07.2017



**Roxane VG 86**  
Vollschwester der Großmutter  
Full sister to 2<sup>nd</sup> dam



**Roxy VG 88**  
Großmutter  
2<sup>nd</sup> dam

**King Alpha ET 571901**  
(Kingboy x Gold Chip)

**FG Roxygirl RDC**

DE 03 584 10526

1/VG 85

TL 80 2717 3,61 98 3,28 89

Mr Apples **Armani ET RDC 506972**  
(Goldwin x Regiment)

**Roxy 100**

DE 05 354 65369

2/VG 88 DLG

3/2 La 11043 4,17 460 3,45 381

HL 2 12087 4,34 525 3,46 418

KHW Kite **Advent-Red 298074**  
(Kite x Durham)

**West Port Arron Doon F Rae-Red**

CA 9426661

2/EX 91

4/4 La 10728 3,60 386 3,40 365

HL 3 13738 3,48 478 3,39 466

**Weitere Generationen:**

4. Gen.: Scientific Cherry Rae-Red VG 86 (v. Brooknook Milestone ET-Red)

5. Gen.: Scientific Jubilant Rae EX 90 (v. Meadowlake Jubilant ET)

6. Gen.: Hanoverhill Tony Rae EX 96 (v. Marshfield Elevation Tony)

7. Gen.: Hanoverhill TT Roxette EX 94 (v. Hanover-Hill Triple Threat-Red)

8. Gen.: Mil-R-Mor Roxette EX 90 (v. Round Oak Rag Apple Elevation)

9. Gen.: Glenridge Citation Roxy EX 96 (v. Rosafe Citation R)

10. Gen.: Norton Court Model Vee EX 90 (v. Springbank Model Fame)

**v. Rosebett Lakeside Red CA 10674094**  
(Rubens RF x Starbuck)

**Frühe King Alpha aus den Roxys**

- Schickes Jungrind mit 10 Generationen VG und EX in Folge
- Kuhfamilie von Detox, Destry, Demello, Deuce, Dusk und vielen mehr

**Early King Alpha from the Roxy's**

- Fancy showcalf with 10 generation VG and EX from the Roxy's
- Cowfamily of Detox, Destry, Demello, Dusk and many more

Verkäufer/consignor:  
LisLeck Holsteins, Wincrange

57

# Lis Spl 7292 Red VRC ET

LU 199597292 geb./born: 01.08.2017



**Morsan MOM Fools Gold Red VG 87**

Vollschwester der Großmutter  
Full sister to 2<sup>nd</sup> dam



**Morsan Lis F. Special-Red VRC VG 87**

Großmutter  
2<sup>nd</sup> dam



**Morsan Rob Go For Gold-Red VG 86**

Halbschwester der Großmutter  
Maternal sister to 2<sup>nd</sup> dam

OH-River-SYC **Byway**-ET 507791  
(Meridian x Atwood)

**Lis Splash 1197 VRC**

LU 899171197

2/VG 85

3/2 La	10336	4,05	419	3,29	340
HL 2	11044	4,26	471	3,40	376

Mountfield SSI DCY **Mogul** 506694  
(Dorcy x Marsh)

**Morsan Lis F. Special-Red VRC VG 87**

LU 198864500

2/VG 87 VB

4/3 La	12260	3,87	475	3,25	399
HL 3	14511	3,71	539	3,29	477

Long Langs O **Man-O-Man** 56332  
(O-Man x Aaron)

**Stoneden Fools Gold Red VRC ET**

CA 7702715

1/VG 88

3/3 La	16446	3,81	626	2,92	480
HL 2	19918	3,95	786	2,85	568

**Weitere Generationen:**

4. Gen.: Marktwain Lee Diana VRC VG 85 (v. Comestar Lee)
5. Gen.: Marktwain Charles Dixie VRC EX 90 (v. Boulet Charles)
6. Gen.: Marktwain Yolanda Red VG 86 (v. Surinam Treasure Red)
7. Gen.: Marktwain TT Yvonne VG 86 (v. Hanover-Hill Triple Threat Red)
8. Gen.: Marktwain Warden Girl (v. A Hilltopper Warden)

v. Braedale **Goldwin** 889128  
(James x Storm)

## Rote Byway!

- Schickes ROTES Jungrind aus der Stoneden Fools Gold Red-Familie
- Populäre Bullenmutterfamilie und vielen positiven Vererberern wie Afterburn VRC, One Red VRC, Gold Red VRC, Mokabi VRC, Azur Red VRC u.v.m.

## Red Byway

- Unique and RED Byway from the Stoneden Fools Gold Red's
- Popular bulldam-family with well-known sires as Afterburn VRC, One Red VRC, Gold Red VRC, Mokabi VRC, Azur Red VRC and many more

Verkäufer/consignor:  
Höven Holsteins, Höven

58

# HH Beemer Countrygirl ET

DE 03 591 76258 geb./born: 01.12.2016



**Robrook Goldwin Cameron EX 95**  
Vollschwester der Mutter  
Full sister to Jacobs Cameron Diaz

**Robrook Goldwin Cameron EX 95**  
Vollschwester der Mutter  
Full sister to Jacobs Cameron Diaz



PoI Butte MC **Beemer-ET** 507512  
(McCutchen x Goldwin)

**Jacobs Goldwin Cameron Diaz**

NL 756852791

1/VG 85

HR 1. La 9004 4,13 372 3,76 339

Braedale **Goldwin** 503839  
(James x Storm)

**Robrook Dundee Constance**

CA 8781290

3/VG 88

3/3 La 12205 3,33 407 3,06 373

HL 3 16281 3,29 536 2,91 473

Regancrest **Dundee-ET** 507498  
(Encore x Chief Mark)

**Robrook Ben Coralee**

CA 8289193

1/VG 86

1/1 La 9547 3,77 360 3,26 311

**v. Robrook Ben** CA 10731437  
(Charles x Stardust)

**Weitere Generationen:**

4. Gen.: Willrae Gruber Corrie EX 90 (v. Wrico Gruber)

5. Gen.: MCF024 Selection Candy VG 85 (v. Frieso Selection)

6. Gen.: Willrae Viannes Mady VG 85 (v. Clairbios Vianney)

## Beemer aus Camerons Vollschwester

- Die Vollschwester der Mutter, Robrook Goldwin Cameron, war Grand Champion der Royal Winter Fair 2013, All American und All -Canadian
- Jacobs Cameron Diaz war Junior Champion der überregionalen Jungzüchterschau in Melle 2015

## Beemer from Cameron's sister

- Fullsister to dam, Robrook Goldwin Cameron, was Grand Champion at Royal Winter Fair, All Canadian and All-American 2013
- Dam Jacobs Cameron Diaz was Champion at the young breeders show in Melle 2015

Verkäufer/consignor:

Hahn/Radke Holsteins, Eppenberg

59

# Fux Simply-Red

DE 14 052 41800 geb./born: 26.02.2017



**DT Spottie EX 93**

Großmutter  
4<sup>th</sup> dam



**Fux Spotless EX 90**

Ur-Großmutter  
3<sup>rd</sup> dam



**Fux Suukyi EX 90**

Aus der Kuhfamilie  
Same family

HaH **Snake Red** 823079  
(Snow RF x Destry)

**Fux Simply**

DE 14 049 17500

1/VG 85

HR 1. La 9960 3,22 321 3,35 334

**Godewind RDC** 151518  
(Gold Chip x Sanchez)

**Fux 84**

DE 14 045 56233

3/VG 86

3/2 La 11046 3,56 393 3,37 372

HL 2 12537 3,61 452 3,43 430

KHW Elm-Park **Acme RDC** 505137  
(Talent x Durham)

**Fux Spotless**

DE 14 038 36861

3/EX 90 VB

4/3 La 11170 3,50 391 3,29 367

HL 3 13387 3,56 477 3,24 434

**Weitere Generationen:**

4. Gen.: DT Spottie EX 93 (v. Regancrest Emory Derry)

5. Gen.: Sunnylodge Joanna VG 87 (v. Comestar Lee)

6. Gen.: Sunnylodge Jennifer VG 88 (v. Mark CJ Gilbrook Grand-ET)

7. Gen.: Sunnylodge Prelude Spottie VG 87 (v. Ronnybrook Prelude)

8. Gen.: Sunnylodge He-Man Judy VG 86 (v. Deslacs He-Man)

9. Gen.: Sunnylodge Jolie VG 85 (v. Spring Farm Starman)

10. Gen.: Sunnylodge Edith EX-CAN (v. Nelacres Johanna Senator)

v. Braedale **Goldwin** 503839

(James x Storm)

## Rote Spottie!

- Die erste rotbunte Spottie die bisher zum Verkauf kommt
- Tiefes Pedigree mit viel Kraft und zahlreichen Schausiegerinnen und Bullenmüttern
- Tolle Linienführung in der Väterfolge: Altitude x Gypsy Grand x Prelude Spottie!

## Red Spottie!

- The first red Spottie to sell
- Deep pedigree with a lot of dairystrength and numerous showwinners
- Great sirestack: Altitude x Gypsy Grand x Prelude Spottie!

Verkäufer/consignor:

ARGH Holsteins, Oosterwolde (NL)

60

# ARGH Modesty Beyonce ET

NL 919951352 geb./born: 10.02.2017



**Butz Butler Gold Barbara EX 95**

Schwester der Großmutter  
Maternal sister to 2<sup>nd</sup> dam



**NH Mogul Brasiliangirl VG 87**

Mutter  
Dam



**Regancrest Barbie EX 92**

4. Mutter  
4<sup>th</sup> dam

	08/2017	+2596 gTPI	+1739 M	+0,06 %F	+0,00 %P	+81 F	+52 P	+732 NM	+4.8 PL	3.08 SCS	+0.4 DPR	+2.09 PTAT
--	---------	------------	---------	----------	----------	-------	-------	---------	---------	----------	----------	------------

Beacon-Hill Pety **Modesty-ET** 508057  
(Pety x Supersire)

**NH Mogul Brasiliangirl**

DE 07 698 70803

1/VG 87 (VG 88 MS)

1/1 La 10578 4,67 494 3,42 362

Mountfield SSI DCY **Mogul** 506694  
(Dorcy x Marsh)

**Butz Butler Freddie Bina**

US 140792906

Badger-Bluff Fanny **Freddie** 56289  
(O-Man x Die-Hard)

**Regancrest Brasilia**

US 62496866

2/EX 92

2/2 La 13058 3,75 490 2,83 370

HL 2 13395 3,90 523 2,71 363

**Weitere Generationen:**

4. Gen.: Regancrest-PR Barbie EX 92 (v. Regancrest Elton Durham)

5. Gen.: Regancrest Juror Brina EX 92 (v. Ked Juror)

6. Gen.: Regancrest Aerostar Bert EX 90 (v. Madawaska Aerostar)

7. Gen.: Regancrest Mark Chairman Bea EX 91 (v. Walkway Chief Mark)

8. Gen.: Regancrest Board Bea EX 90 (v. Cal-Clark Board Chairman)

v. Picston **Shottle** 505534

(Mtoto x Aerostar)

## Modesty mit GTPI +2596 aus den Barbies

- Modesty aus der Kuhfamilie von Butz Butler Gold Barbara EX 95, Bankroll, Brokaw, Bradnick, High Octan, Capital Gain und vielen mehr
- Mutter NH Brasiliangirl ist eine der am höchsten bewerteten Mogul-Töchter in Deutschland mit VG 88 für Euter!

## +2596 GTPI Modesty from the Barbies

- Modesty from the family of Butz-Butler Gold Barbara EX 95, Bankroll, Brokaw, Bradnick, High Octan, Capital Gain and many others
- Dam NH Mogul Brasiliangirl is one of the highest scored Mogul daughters in Germany



Verkäufer/consignor:  
Andreas Middelkamp, Badbergen

61

# Golden-Oaks Lovestruck ET

DE 03 592 70909 geb./born: 27.11.2016



**Walkerbrae Doorman Locket VG 89**

Vollschwester zum Verkaufstier  
Full sister



**Gloryland-I Goldwyn Locket EX 94**

Mutter  
Dam



**Gloryland Lana Rae EX 94**

Ur-Großmutter  
3<sup>rd</sup> dam

Val-Bisson **Doorman** 506948  
(Bookem x Shottle)

**Gloryland-I Goldwyn Locket ET**

CA 9988715

4/EX 94

2/2 La	13134	4,50	591	3,57	469
HL 2	16620	4,31	717	3,57	594

Braedale **Goldwin** 503839  
(James x Storm)

**Gloryland Lakota Rae ET**

US 137410723

1/VG 88

1/1 La	8676	3,82	331	3,42	297
--------	------	------	-----	------	-----

Oceanview **Zenith** 505319  
(Durham x Mandel)

**Gloryland Lana Rae**

US 120348329

4/EX 94

4/4 La	10169	3,60	366	3,38	344
HL 3	11659	3,97	463	3,35	390

**Weitere Generationen:**

- 4. Gen.: Scientific Liza Rae EX 90 (v. Townson Lindy)
- 5. Gen.: Hanoverhill Tony Rae EX 96 (v. Marshfield Elevation Tony)
- 6. Gen.: Hanoverhill TT Roxette EX 94 (v. Hanover-Hill Triple Threat Red)
- 7. Gen.: Mil-R-More Roxette EX 90 (v. Round Oak Rag Apple Elevation)
- 8. Gen.: C Glenridge Citation Roxy EX 97 (v. Rosafe Citation R)
- 9. Gen.: C Norton Court Model Vee EX 90 (v. Model Fame)

v. Startmore **Rudolph** 503536  
(Aerostar x Butler)

## Doorman Lockets Vollschwester

- Einzige Vollschwester zu Walkerbrae Doorman Locket VG 89-3yr CAN in Europa
- Doorman Locket 3rd Jr. 3-yr Royal Winter Fair und World Dairy Expo 2016
- 10 Generation VG oder EX aus der Roxy-Familie

## Doorman Locket's full sister

- The only full sister to Walkerbrae Doorman Locket VG-89-3yr CAN in Europe
- Doorman Locket was 3rd Jr. 3-yr Royal Winter Fair und World Dairy Expo 2016
- 10 gens VG or EX straight from the Roxys

Verkäufer/consignor:  
Rising Star Holsteins, Luxemburg

62

# Ris Beemer Honey ET

LU 599529697 geb./born: 17.05.2017



**Beemer Hillary**  
Vollschwester zum Verkaufstier  
Full sister to lot 62



**Eastside Lewisdale Gold Missy EX 95**  
Ur-Großmutter  
3<sup>rd</sup> Dam

Pol Butte MC **Beemer-ET** 507512  
(McCutchen x Goldwin)

**Crestomore HWL Hazel**  
LU 499352769

1/VG 85  
HR 1. LA 9681 4,11 398 3,17 307

Val-Bissom **Doorman** 506948  
(Bookem x Shottle)

**Morsan Miss Heroic**  
CA 11556098

2/VG 87  
2/2 La 11454 4,15 475 3,03 347  
HL 2 12160 3,96 481 2,95 359

Siemers Toys **Hero** 9701-ET 506964  
(Toystory x Durham)

**Eastside Lewisdale Gold Missy**  
CA 7808378

3/EX 95  
4/4 La 13929 4,47 622 3,22 448  
HL 3 16208 4,18 678 3,17 514

v. Braedale **Goldwin** 503839  
(James x Storm)

**Weitere Generationen:**

- 4. Gen.: Stadacona Outside Abel VG 88 (v. Somstera Outside)
- 5. Gen.: Stadacona Progress Anibel VG 85 (v. Duncan Progress)
- 6. Gen.: Stadacona He Man Anita GP 82 (v. Delacs He-Man)
- 7. Gen.: Stadacona Madison Annie VG 85 (v. Maridon Madison)

## Schaurind aus Gold Missy EX 95

- Typstarke und sehr korrekte Beemer
- Kuhfamilie von Eastside Lewisdale Gold Missy EX 95, Grand Champion WDE und RWF2011
- Tolles Pedigree mit hohem Schau- und Vermarktungspotenzial

## Showcalf from the Missy's

- Stylish Beemer - Ready to show!
- From the Eastside Lewisdale Gold Missy EX 95-family (Grand Champion WDE and RWF 2011)
- Great Pedigree!

Verkäufer/consignor:  
Mock GbR, Markdorf

63

# Mox Amarula

DE 08 168 43010 geb./born: 03.04.2017



**Mox Admira VG 86**  
Mutter  
Dam



**Mox Ladd Agascha VG 86**  
Schwester der Mutter  
2<sup>nd</sup> dam



**MD-Delight Durham Atlee EX 92**  
4. Mutter  
4<sup>th</sup> dam

Mr Chassity **Gold Chip** 889127  
(Goldwin x Shottle)

**Mox Admira**

DE 08 160 20927

1/VG 86

TL 100 3590 3,09 111 3,09 111

DE-SU Bkm **McCutchen** 506807  
(Bookem x Shottle)

**Beechrow Attica ET**

DE 08 146 71357

1/VG 87

1/1 La 9002 3,58 322 3,23 291

Gen-Mark Stmatic **Sanchez** 506092  
(Stormatic x Marshall)

**Heavenly Golden Atlee**

UK 18266140024

1/VG 87

2/2 La 14994 3,59 539 2,88 432

HL 2 17343 3,60 624 2,84 492

v. Braedale **Goldwin** 503839  
(James x Storm)

**Weitere Generationen:**

4. Gen.: MD-Delight Durham Atlee EX 92 (v. Regancrest Elton Durham)

5. Gen.: MD-Delight STRM Amberlee VG 88 (v. Maughlin Storm)

6. Gen.: MS Kingstead Chief Adeen EX 94 (v. Donnandale Skychief-ET)

7. Gen.: C. Aitkenbrae Starbuck Ada EX 94 (Hanoverhill Starbuck)

## Gold Chip aus den Atlee's

- Tolle Gold Chip aus der MD-Delight Durham Atlee EX 92-Familie
- Kuhfamilie von Atwood, Golden Dreams, Aftershock, Archrival und vielen mehr

## Gold Chip from the Adeen's

- Fancy Gold Chip backed by the Durham Atlee / Chief Adeen family
- Bulls such as Atwood, Golden Dreams, Aftershock, Archrival and many others hail from this family as well

Verkäufer/consignor:  
Jannes Vienna, Hatzum

64

ViG Alexia ET

DE 03 600 11444 geb./born: 15.06.2017



ViG Amber VG 86  
Mutter  
Dam



BVK Atwood Abbatha EX 90  
Großmutter  
2<sup>nd</sup> dam



BVK Atwood Arianna EX 94  
Vollschwester der Großmutter  
Full sister of the 2<sup>nd</sup> dam

Genomische Zuchtwerte/Genomic values

	10/2017	+2123 gTPI	+796 M	-0,05 %F	+0,02 %P	+16 F	+26 P	+292 NM	+3.2 PL	2.78 SCS	-2.0 DPR	+3.47 PTAT
--	---------	------------	--------	----------	----------	-------	-------	---------	---------	----------	----------	------------

O'Connors **Classic** 508186  
(Alta 1stclass x McCutchen)

**ViG Amber ET**

DE 03 564 99274

1/VG 86

1/1 La 9954 3,71 369 3,50 348

Val-Bissom **Doorman** 506948  
(Bookem x Shottle)

**BVK Atwood Abbatha ET**

US 140658996

3/EX 90

3/3 La 11336 3,90 442 3,34 379

HL 3 12172 3,89 473 3,33 405

Maple-Downs-I G W **Atwood** 889057  
(Goldwin x Durham)

**Kingstead Chief Adeen ET** BLC

US 17302711

4/EX 94

4/4 La 10576 3,99 422 3,60 381

HL 2 13575 4,00 543 3,56 483

v. Donnandale **Skychief** ET 503479  
(Chief Mark x Sheik)

Weitere Generationen:

4. Gen.: C. Aitkenbrae Starbuck Ada EX 94 (Hanoverhill Starbuck)

5. Gen.: Aitkenbrae Sheik Arlene GP 80 (v. A Puget-Sound Sheik)

6. Gen.: Aitkenbrae Ned Ada VG 86 (v. Agro Acres Marquis Ned)

7. Gen.: Aitkenbrae President Olla Ana GP 84 (v. Rockdale President)

3.46 PTAT aus den Adeens!

- Eines der höchsten Jungrinder nach gPTAT in Europa
- Tolles Schaukalb aus 1/VG 86 Doorman-Mutter
- Komplettpaket aus Kuhfamilie, Exterieur und Genomics

+3.46 PTAT from the Adeen's

- One of the highest heifers for PTAT in Europe
- Beautiful showcalf from VG-86-2yr Doorman
- Complete package: cowfamily, showtype and genomics

# GODEWIND RDC

151518

Gold Chip x Sanchez x KHW Goldwin Aiko EX 91

**Beste Nachzucht  
DHV-Schau 2017**



Wiemke 1/VG 85  
Jürgen Hobbie, Kiebitznest



Anis 1/VG 85  
Eilt & Uwe Janssen GbR, Ogenbargen



Manita 1/VG 86  
Hillich & Sandine Kleemann, Burhafe

- Rotfaktor aus der Apple-Familie
- Sehr uniforme Nachzucht mit viel Typ und Spitzeneutern
- Gut gelagerte Becken mit sehr guter Umdreherposition
- Nutzungsdauer (RZN 115), Fitness (RZFit 119) und Robotereignung (RZRobot 116)
- Sehr guter Befruchter – auch bei gesextem Sperma
- Sehr auffällige Jungrinder und Färsen mit hohem Schaupotenzial

Verkäufer/consignor:  
Wilder Holsteins, Vreden

65

# Wilder Satelit RDC ET

DE 05 398 55502 geb./born: 08.04.2017

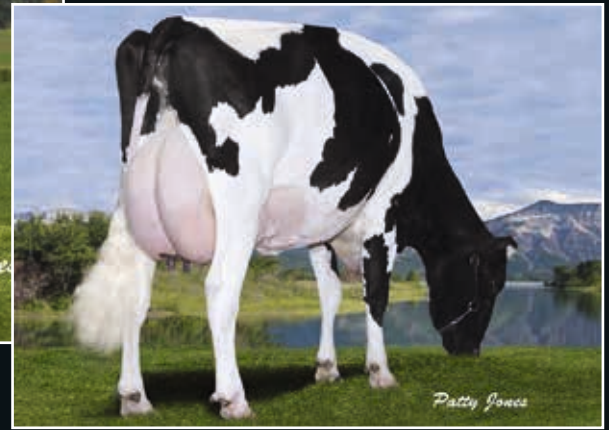

Gen-I-Beq Goldwin Secret VG 87  
5.Mutter  
5<sup>th</sup> dam

Gen-I-Beq Snowman Spring VG 85  
Ur-Großmutter  
3<sup>rd</sup> dam

### Genomische Zuchtwerte/Genomic values

	8/2017	151 gRZG	+2011 Mkg	-0,02 %F	-0,04 %E	+77 Fkg	+63 Ekg	146 gRZM	115 gRZN	107 gRZS	109 gRZR	121 gRZE
	08/2017	+2535 gTPI	+1575 M	+0,02 %F	+0,03 %P	+66 F	+55 P	+675 NM	+5.2 PL	2.90 SCS	-0.3 DPR	+2.10 PTAT

Wa-Del Yoder **Bandares-ET** 508165  
(Yoder x Massey)

**Fraeland Debutant Sangria ET**  
CA 12001716

1/GP 83  
TL 151 6911 3,95 273 3,07 212

Texel Beauty **Debutant** 298234  
(Dakker x Super)

**Snowbiz Brewmaster Swan RDC ET**  
CA 108250958

1/VG 87  
1/1 La 11839 5,14 609 3,38 400

Mapel Wood **Brewmaster** 507779  
(Garrett x Shottle)

**Gen-I-Beq Snowman Spring ET**  
CA 106807372

1/VG 85  
1/1 La 10974 3,31 363 3,13 344

#### Weitere Generationen:

4. Gen.: Gen-I-Beq Bolton Secretly VG 87 (v. Sandy-Valley Bolton BYC)
5. Gen.: Gen-I-Beq Goldwyn Secret VG 87 (v. Braedale Goldwin)
6. Gen.: Gen-I-Beq Durham Sherry VG 87 (v. Regancrest Elton Durham)
7. Gen.: Glen Drummond Splendor VG 86 (v. Shen-Val NV LM Formation-ET)
8. Gen.: Glen Drummond Aero Flower VG 88 (v. Madawaska Aerostar)
9. Gen.: Glen Drummond Shower EX (v. Glenafton Enhancer)

v. Flevo Genetics **Snowman** 634400  
(O-Man x Marshall)

## Rotfaktor Bandares aus den Splendors

- Hohe Zuchtwerte für Leistung und und Typ
- Tiefe Kuhfamilie von Glen-Drummond Splendor VG 86
- Diese Familie züchtet!

## Red Carrier Bandares from the Splendors

- Satelit RDC offers production, longevity and type
- Backed by Gen-I-Bew Goldwyn Secret VG-87, the dam to Secure and Mr Savage
- This family breeds!

Verkäufer/consignor:

Hermann und Jörg Ekkel GbR, Itterbeck

66

Ekkel Ypsilon P ET

DE 05 603 43326 geb./born: 01.07.2017



Wolfgang Schütz

SPH Mogul Yelena VG 89

Großmutter

2<sup>nd</sup> dam

Co-Op Bosside Yvette EX 90

Ur-Großmutter

3<sup>rd</sup> dam



Wolfgang Schütz

Genomische Zuchtwerte/Genomic values

	9/2017	150 gRZG	+685 Mkg	+0,44 %F	+0,27 %E	+71 Fkg	+51 Ekg	140 gRZM	121 gRZN	109 gRZS	112 gRZR	125 gRZE
--	--------	----------	----------	----------	----------	---------	---------	----------	----------	----------	----------	----------

**Mission P RDC** 682286

(Missouri x Asterix)

**Yellow**

DE 01 217 40612

1/VG 85

HR 1. LA 10479 4,42 463 3,49 366

Gen-I-Beq **Aikman** RDC 507027

(Snowman x Baxter 2)

**SPH Yelena**

DE 06 661 88938

2/VG 89 DLG

2/1 La 9515 5,34 508 3,92 373

Mountfield SSI Dcy **Mogul** 506694

(Dorcy x Marsh)

**Co-Op Bosside Yvette**

DE 06 641 34575

3/EX 90

4/3 La 10616 4,30 457 3,35 356

HL 2 11303 4,22 477 3,26 369

**Weitere Generationen:**

4. Gen.: Co-Op Bosside Yelonda VG 86 (v. Mascol)

5. Gen.: Coyne-Farms Yelena CRI VG 85 (v. Peckenstein Form Bret-ET)

6. Gen.: Milkworth Manfred Yadda VG 86 (v. Ha-Ho Cubby Manfred)

7. Gen.: Milkworth Magabuck Yen GP 83 (v. Meadow Bridge Megabuck)

8. Gen.: Milkworth Blackstar Nach GP 81 (v. To-Mar Blackstar)

9. Gen.: Foxworth Secret Naples VG 86 (v. Thonyma Secret)

10. Gen.: Foxworth Tradition Nicolena VG 87 (v. Ronbeth Tradition)

v. Ronlee Toystory **Domain** 506446

(Toystory x Outside)

**Hornlose Schwester zu Kaluscho!**

- Kuhfamilie von Kaluscho, Molotov, Mercury u.v.m.
- Großmutter SPH Yelena VG 89 war Klassendritte auf der DHV-Schau 2017
- Hoch interessante Blutführung ohne Bookem, Planet, Lawn-Boy und Mitey im Pedigree

**Polled sister to Kaluscho!**

- From the family of Kaluscho, Molotov and Mercury
- 2nd dam SPH Yelena VG 89 was 3rd in class at the german national show 2017
- Great sirestack - Free from Bookem, Planet, Lawn Boy and Mitey

Verkäufer/consignor:  
Kastens Holsteins GbR, Stuhr

# 67 GHH Milwaukee ET

DE 03 589 29253 geb./born: 21.09.2016



**Mox Kite Maryrose EX 90**  
Vollschwester der Mutter  
Full sister to dam



**Birkenhof Rubens Mabel EX 93**  
Großmutter  
2<sup>nd</sup> dam



**Mircale VG 88**  
Mutter  
Dam

Mr D Apple **Diamondback** RDC 507881  
(Doorman x Talent)

**WFD Kite Miracle**

DE 03 526 64116

4/VG 88 DLG

5/5 La 10091 3,11 314 3,19 322

HL 4 11284 3,30 372 3,16 357

Markwell **Kite** RDC 505097  
(Skychief x Blackstar)

**Birkenhof Rubens Mabel**

DE 06 615 24468

3/EX 93 EUR

3/3 La 11138 3,74 417 3,30 368

HL 3 13225 3,36 444 3,25 430

STBVQ **Rubens RF** 503592  
(Astre x Starbuck)

**WFD Mercedes**

DE 16 002 96739

1/VG 88 SDLG

2/2 La 11115 3,55 395 3,43 381

HL 2 11980 3,62 431 3,51 417

**Weitere Generationen:**

- 4. Gen.: La Presentation Memo ET Red VG 86 (Deslacs Boy George)
- 5. Gen.: De La Presentation Mary VG 86 (v. Cal-Clark Board Chairman)
- 6. Gen.: De La Presentation Onelle VG 86 (v. S-W-D Valiant)
- 7. Gen.: De La Presentation Lyne VG 85 (v. Craiglen Sevens Senator)
- 8. Gen.: De La Presentation Valentine VG 85 (v. Artis)

v. Comestar **Leader** 503522  
(Blackstar x Sheik)

## Diamondback aus der Maryrose-Familie

- Schickes Jungrind mit Schauptenzial
- Kuhfamilie von Birkenhof Rubens Mabel EX 93 mit 3 Generationen auf Nationalschauen prämierter Kühe in Folge

## Diamondback from the Maryrose-family

- Showstyle heifer
- From the Birkenhof Rubens Mabel EX 93-family



Verkäufer/consignor:

HWH Holsteins & GenHotel, Hatzbach

68

HWH K&L Kissmet ET

DE 06 667 61996 geb./born: 11.07.2015



**Katinka 300 VG 86**

Großmutter  
2<sup>nd</sup> dam



**KHE Kalista VG 85 (v. Balisto)**

Schwester der Mutter  
Maternal sister of the dam

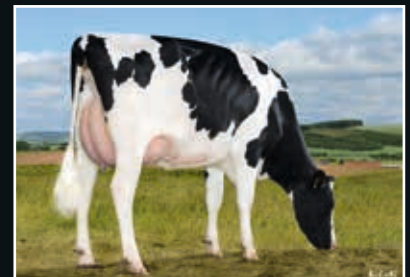

**Kandy VG 87**

Vollschwester der Großmutter  
Full sister of the 2<sup>nd</sup> dam

**Genomische Zuchtwerte/Genomic values**

	8/2017	142 gRZG	+1235 Mkg	+0,04 %F	+0,02 %E	+53 Fkg	+44 Ekg	132 gRZM	121 gRZN	104 gRZS	101 gRZR	127 gRZE
--	--------	----------	-----------	----------	----------	---------	---------	----------	----------	----------	----------	----------

**Icone 507401**  
(Mogul x Man-O-Man)

**KHE Kylie**

DE 15 017 23571

1/VG 86

1/1 La 9254 3,77 349 3,50 324

Sull Hart **Meridian 506773**  
(Domain x Planet)

**Katinka 300 ET**

DE 15 034 61300

2/VG 86

2/2 La 9847 3,23 318 3,04 299

HL 2 11381 2,79 317 2,98 339

Badger-Bluff Fanny **Freddie 506289**  
(O-Man x Die-Hard)

**Hammer-Creek G Kristina ET**

US 62738958

2/VG 86

2/2 La 11394 3,55 405 3,26 372

HL 2 11918 3,56 424 3,35 399

**Weitere Generationen:**

4. Gen.: Hammer-Creek Zade Klassic VG 88 (v. Futurland Zade-ET)
5. Gen.: Hammer-Creek Katelyn EX 90 (v. Mtoto)
6. Gen.: Ricecrest Formation Kate GP-83 (v. Shen-Val NV LM Formation)
7. Gen.: Wa-Del RC Blackstar Martha EX 93 (v. To-Mar Blackstar-ET)
8. Gen.: Valhalla Mark Mitzy VG 86 (v. Walkway Chief Mark)
9. Gen.: Huberview Bell Kristeen VG 86 (v. Carlin-M Ivanhoe Bell)
10. Gen.: Huberview Elevation Kay VG 85 (v. Round Oak Rag Apple Elevation)

v. Braedale **Goldwin 503839**  
(James x Storm)

**Abgekalbte Icone aus US-Familie**

- Frühe Icone aus der Kuhfamilie von Hammer-Creek Freddie Krunch
- Komplette Abgekalbte mit Kuhfamilie, Zuchtwert und Exterieur in einem Paket!

**Fresh Icone from US-Family**

- Early Icone from the same family as Hammer-Creek Freddie Krunch
- Kissmet offers cowfamily, genomics and type in one package!

Verkäufer/consignor:  
Volke/Hauck GbR, Wetterburg

69

Raquel ET

DE 06 670 59188 geb./born: 17.07.2017



Reality VG 88  
Mutter  
Dam



Rose EX 91  
Großmutter  
2<sup>nd</sup> dam



Ready VG 88  
Vollschwester der Mutter  
Maternal sister to dam

Val-Bisson **Doorman** 506948  
(Bookem x Shottle)

**Reality**

DE 06 662 98671

2/VG 88 VB

3/2 La	8854	4,52	400	3,84	340
HL 2	8797	4,73	416	4,10	361

Maple-Downs-I G W **Atwood** 889057  
(Goldwin x Durham)

**Rose**

DE 06 624 07022

4/EX 91 DLG

4/4 La	12290	4,20	516	3,45	424
HL 2	13933	4,35	606	3,39	473

Ladino Park **Talent**-Imp-ET RDC 503786  
(Storm x Leader)

**Romeika**

DE 06 605 08486

3/EX 90 VB

7/7 La	8630	4,72	407	3,36	290
HL 2	8919	5,16	460	3,54	316

v. Hanoverhill **Raider** 503405  
(Starbuck x Elevation)

**Weitere Generationen:**

- 4. Gen.: Romika EX 91 (v. Hanoverhill Inspiration)
- 5. Gen.: Boulder Mars Raven EX 92 (v. Lime-Hollow Elevation Mars)
- 6. Gen.: Boulder Triune J Ronita EX 91 (v. Paclamar Triune Jethro)
- 7. Gen.: Boulder Astronaut Rhoda EX 92 (v. Paclamar Astronaut)

**Doorman aus der Mars Raven-Familie**

- Tiefe US-Kuhfamilie u.a. von Lylehaven Inspiration Rose EX 90, WFD Rudolph Rosalita EX 93, WFD Gibson Rosalina EX 90 und vielen mehr
- 4 Generationen erfolgreicher Schaukühe auf Verbands- und Bundesebene in Folge

**Doorman from the Mars Raven's**

- From the family of Lylehaven Inspiration Rose EX 90, WFD Rudolph Rosalita EX 93, WFD Gibson Rosalina EX 90 and many more
- 4 generations of national-showcows in a row

Verkäufer/consignor:  
Jürgen Hobbie, Kiebitznest

bel./due to: 16.04.2017  
Koepon Louis PP 619120 sexed

# 70 Riviera

DE 03 586 61152 geb./born: 15.10.2015



**KNS Rieke VG 88**  
Mutter des Verkaufstieres  
Dam



**KNS Riviera VG 86**  
Großmutter des Verkaufstieres  
2<sup>nd</sup> dam



**Radieuse EX 91**  
Ur-Großmutter des Verkaufstieres  
3<sup>rd</sup> dam

### Genomische Zuchtwerte/Genomic values

	8/2017	127 gRZG	+490 Mkg	+0,19 %F	+0,11 %E	+38 Fkg	+37 Ekg	121 gRZM	112 gRZN	102 gRZS	103 gRZR	118 gRZE
--	--------	----------	----------	----------	----------	---------	---------	----------	----------	----------	----------	----------

Mr Moviestar **Mardi Gras-ET** 507282  
(Mogul x Planet)

**KNS Rieke ET**  
DE 12 609 97599  
2/VG 88

2/2 La 9369 4,42 414 3,44 322  
HL 2 9434 4,73 446 3,48 328

Flevo Genetics **Snowman** 634400  
(O-Man x Marshall)

**KNS Riviera**  
DE 03 510 06597  
1/VG 86

2/1 La 10279 4,50 463 3,60 370

Braedale **Goldwin** 503839  
(James x Storm)

**Radieuse**  
FR 5619216053  
3/EX 91

3/3 La 11070 4,31 477 3,52 390  
HL 3 12951 4,76 617 3,58 463

#### Weitere Generationen:

- 4. Gen.: Maryna VG 86 (v. 528 Etazon Labelle)
- 6. Gen.: Jessica VG 85 (v. Art-Acres Ned Boy Oscar)
- 7. Gen.: Geode VG 87 (v. Rothrock Tradition Leadman)
- 8. Gen.: Eloge VG 85 (v. Thonyma Secret)
- 9. Gen.: Catia VG 87 (v. Sun-Kota Genie Genius)
- 10. Gen.: Anemone VG 89 (v. Cal-Clark Board Chairman)

**v. Jocko Besne** 504921  
(Besne Buck x Southwind)

## Tragende Mardi Gras

- Körperstarke Mardi Gras aus 10 Generationen VG und EX in Folge
- Kuhfamilie von Jocko Radieuse EX 91, KNS Boss, Seramis und Plan Z
- Sicheres Pedigree mit hohen Leistungen und Inhaltsstoffen

## Pregnant Mardi Gras

- Powerful Mardi Gras from 10 generations VG and EX
- From the well-known family of Radieuse EX 91, KNS Boss Seramis and Plan Z
- Great pedigree with high production and components

Verkäufer/consignor:

Thomas Rohdemann, Berumerfehn

71

ZR Ideal ET

DE 03 598 63941 geb./born: 06.03.2017



ZR Ilka EX 91

Mutter des Verkaufstieres  
Dam

Dreane Astre Inksou EX 96

4. Mutter  
4<sup>th</sup> dam



Mr Chassity **Gold Chip** 889127  
(Goldwin x Shottle)

**ZR Ilka**

DE 03 551 42491

4/EX 91 SVB

4/3 La 10345 3,62 374 3,38 350

HL 2 12198 3,48 425 3,43 418

Toc-Farm **Gabino** 148522  
(Goldwin x Allen)

**India ET**

DE 03 511 20516

5/VG 85

5/4 La 9554 4,09 391 3,39 324

HL 4 10607 4,29 455 3,34 354

Regancrest **Dundee-ET** 507498  
(Encore x Chief Mark)

**Crackholm Italia ET**

CA 100385039

2/VG 89

4/4 La 10002 4,10 410 3,22 322

HL 2 10424 4,37 456 3,29 343

**Weitere Generationen:**

- 4. Gen.: Dreane Astre Inksou EX 96 (v. Duregal Astre Starbuck)
- 5. Gen.: Dreane Tesk Sinksou VG 88 (v. Tesk-Holm Valiant Rockie)
- 6. Gen.: Dreane Cleitus Sinka VG 85 (v. Bis-May Tradition Cleitus)
- 7. Gen.: Dreane Hildara Valiant VG 86 (v. S-W-D Valiant)
- 8. Gen.: Dreane Idara Starlite VG 85 (v. Roybrook Starlite)

v. Donnandale **Skychief** 503479  
(Chief Mark x Sheik)

**Gold Chip aus Dreane Astre Inksou EX 96**

- Kraftvolle Gold Chip aus der kanadischen Kuhfamilie von Dreane Astre Inksou EX 96 (All Canadian Aged Cow 2001)
- Mutter ZR Ilka war Reservesiegerin der Excellent-Schau 2015

**Gold Chip from the Inksou's**

- Powerful Gold Chip from the canadian Dreane Astre Inksou EX 96-family
- Dam ZR Ilka was Reserve Intermediate Champion at the VOST show 2015

Verkäufer/consignor:  
Kersten GbR, Eversdorf

# 72 KHE I'm Good ET

DE 15 014 81217 geb./born: 30.09.2017



**KHE Iowa EX 92**  
Vollschwester der Großmutter  
Fulls sister to 3<sup>rd</sup> dam



**KHE Island VG 85**  
Großmutter des Verkaufstieres  
2<sup>nd</sup> dam



**KHE India VG 88**  
Ur-Großmutter des Verkaufstieres  
3<sup>rd</sup> dam

**Genomische Zuchtwerte/Genomic values**

	10/2017 (vorläufig)	168 gRZG	+1991 Mkg	+0,11 F%	+0,00 E%	+91 Fkg	+67 Ekg	150 gRZM	126 gRZN	117 gRZS	113 gRZR	145 gRZE
--	------------------------	----------	-----------	----------	----------	---------	---------	----------	----------	----------	----------	----------

Boldi V **Gymnast-ET** 508247  
(Doorsopen x Jabir)

**KHE Isolde**  
DE 15 013 76003  
Geb.: 01.03.2016

EDG **Rubicon** 507585  
(Mogul x Robust)

**KHE Island**  
DE 15 017 33699  
1/VG 85 VB  
1/1 La 12282 3,44 423 3,29 404

Butz-Butler **Shotglass-ET** 506966  
(Snowman x Shottle)

**KHE India**  
DE 15 034 72369  
2/VG 88  
1/1 La 10092 3,95 399 3,42 345

**Weitere Generationen:**

- 4. Gen.: KHE Illinois VG 88 (v. Ked Outside Jeeves)
- 5. Gen.: Ida VG 85 (v. Braedale Goldwin)
- 6. Gen.: Ivonne VG 85 (v. Alzi Juror Ford)
- 7. Gen.: Isabell VG 85 (v. Elwillo Bellman Cleo-ET)
- 8. Gen.: Imperial VG 89 (v. Madawaska Aerostar)
- 9. Gen.: Gourmette EX 92 (v. Ugela Bell)
- 10. Gen.: Antenne EX 94 (v. Ben)

v. Gillette **Windbrook-ET** 506449  
(FBI x Blitz)

## Hohe Gymnast aus der Biathlon-Familie

- Komplettes Zuchtwertprofil mit hohen Inhaltsstoffen
- Aus der populären Kuhfamilie von Biathlon, Gunnar und Karat P
- Kuhfamilie von Ugela Bell Gourmette EX 92 mit hoher Exterieursicherheit

## High Gymanst from Biathlon's family

- Complete genomic profile with high components
- From the popular cow family of Biathlon, Gunnar and Karat P
- Cow family of Ugela Bell Gormette EX 92 with safe type

Verkäufer/consignor:  
Torben Melbaum, Haselünne

73

# Seeger's Hotspot Krista

DE 03 591 76028 geb./born: 11.07.2016



Krista EX 95  
Mutter  
Dam

Krista EX 95  
Mutter  
Dam

**Hotspot 833063**  
(Hunger x Gold Chip)

**Krista**

DE 03 494 03455

5/EX 95 SDLG

5/5 La 10351 3,80 393 3,09 320

HL 4 13423 3,64 488 2,99 401

LL 76514 3,90 2987 3,28 2507

**Weitere Generationen:**

- 4. Gen.: Kati EX 90 (v. Duregal Astre Starbuck)
- 5. Gen.: Kalinka VG 87 (v. Hanover-Hill Inspiration)
- 6. Gen.: Karin VG 86 (v. A Puget-Sound Sultan)
- 7. Gen.: 301 (v. Joyland Forcaster Starlite)
- 8. Gen.: 306 (v. Gardist)
- 9. Gen.: Koba (v. Willards Astronaut Inka)

Comestar **Stormatic** 503603  
(Storm x Blackstar)

**Kissi**

DE 03 453 74840

1/VG 86

4/4 La 7113 3,66 260 3,02 215

HL 2 7594 3,85 292 3,16 240

Carol Prelude **Mtoto** 504792  
(Prelude x Blackstar)

**Kristina**

DE 03 425 24812

4/VG 88

4/4 La 9864 4,40 434 3,32 327

HL 1 10435 4,36 455 3,33 348

v. Comestar **Leader** 503522  
(Blackstar x Sheik)

## Kristas Tochter!

- Letzte, direkte Tochter von Stormatic Krista EX 95
- Tiefe, ostfriesische Kuhfamilie mit hohen Lebensleistungen und sicherer Exterieurvererbung

## Krista's daughter!

- Unique and last daughter of Stormatic Krista EX 95
- Deep german cowfamily with high lifetime production and great conformation

# Auktionsbedingungen / Terms and Conditions

## Auszug aus den Auktions- und Versicherungsbestimmungen / Extract of the sale and insurance terms

Die vollständigen und maßgeblichen Auktions- und Versicherungsbestimmungen liegen im Auktionsbüro zur Einsicht bzw. zur Mitnahme aus. Mit der Abgabe eines Gebots werden diese Bestimmungen vom Käufer anerkannt:

- Auktionsstandort ist die Ostfrieslandhalle Leer, Nessestr. 1, 26789 Leer.
- Auktionstermin ist der 24. November 2017 um 20.00 Uhr.
- Verantwortliche Organisatoren sind der VOST und GenHotel.
- Die Tiere werden in Namen oder in Kommission des VOST verkauft.
- Alle Tiere stammen aus amtlich anerkannten tuberkulose-, brucellose- und leukosefreien Betrieben.
- Alle Tiere sind negativ auf BHV1 (IBR) untersucht und haben einen BHV1-freien ungeimpften Status. Sie sind alle virologisch negativ auf BVD/MD untersucht.
- Jeder Auktionsteilnehmer unterwirft sich den geltenden Auktionsbedingungen.
- Jeder Beschicker ist verpflichtet, ihm bekannte wertmindernde Mängel (z.B. nicht ersichtliche Verletzungen, unvollständige Katalogangaben usw.) vor Beginn der Versteigerung unaufgefordert dem untersuchenden Vertrauens-tierarzt bzw. der Veranstaltungsleitung bekannt zu geben.
- Vor Beginn der Versteigerung werden gemeldete und bei der Gesundheitskontrolle durch den Vertrauens-tierarzt festgestellte erhebliche Mängel sowie unrichtige oder unvollständige Katalogangaben bekannt gegeben.
- Bei Doppelgeboten und Streitigkeiten entscheidet die Auktionsleitung.
- Die Zuschlagspreise sind Nettopreise (ohne MwSt. und Kommission).
- Vom Käufer zu zahlender Rechnungsbetrag: Zuschlagspreis + 10 % Kommission + ggf. Quarantäne- bzw. Exportkosten + gesetzliche MwSt.
- Beim Verkauf ins Ausland werden vom VOST, je nach Exportbestimmungen, alle nötigen Maßnahmen in Absprache mit dem Käufer organisiert.
- Für die vorgeschriebenen Maßnahmen bei Export wird eine Pauschale von 75,-€ pro Tier erhoben. Diese beinhaltet das EU-Attest, eine evtl. erforderliche Quarantäne (ab dem 4. Tag nach der Veranstaltung zusätzlich 3,50 € Futtergeld/Tag und 6,-€ dem 15. Tag) und die Kosten für die notwendigen Untersuchungen BHV1 und BVD/MD. Darüber hinausgehende Kosten für Untersuchungen und Blutanalysen müssen vom Käufer übernommen werden.
- Die Transporte werden nach absolvierter Quarantäne, je nach Käuferregion, als Sammeltransporte vom VOST organisiert. Anteilige Kosten für den Transport und eine eventuell gewünschte Transportversicherung trägt der Käufer.
- Bei der Versteigerung einer ersten Wahl aus zwei zum Verkauf angebotenen Kälbern hat der Käufer seine Wahl direkt im Anschluss nach dem Zuschlag zu treffen.
- Die Bezahlung hat sofort nach Ankauf in bar oder mit bankbestätigtem Scheck zu erfolgen. Das Eigentumsrecht bleibt bis zur restlosen Bezahlung beim VOST.
- Die Tiere sind bis zum Abtransport grundsätzlich auf Tod und Nottötung pauschal mit 4.500,00 € pro Tier auf Kosten des Veranstalters versichert. Möchte der (Ver-)Käufer die Tiere zu einem höheren Wert versichern, muss er sich mit dem VOST (Dr. Busemann, Tel. : +49 (0)162 2340012) in Verbindung setzen und die Differenz auf die höhere Versicherungsprämie übernehmen.
- Alle Zuchtbescheinigungen, Anpaarungs- bzw. Embryonenverträge sowie genomische Untersuchungsergebnisse und Vornutzungsbescheinigungen liegen im Auktionsbüro zur Einsicht aus.

The complete and relevant sale and insurance terms and conditions are available for access and entrainment in the sales office. By placing a bid you agree to the following terms and conditions:

- Location: Ostfrieslandhalle, 26789 Leer, Nessestr. 1.
- Sale will be held November 24, 2017, 8 p.m.
- Responsible organizations are VOST and GenHotel.
- All lots sell on behalf of VOST.
- All animals are from officially approved tuberculosis-, brucellosis- and leukosis-free herds.
- All animals are tested negative for BHV1 (IBR) and have a BHV1-free non vaccinated status. All are tested virologically negative for BVD/MD.
- Each participant in the sale agrees to the terms and conditions of the sale.
- Each consignor warrants to report all depressive defects (i.e. not obviously visible injuries, missing pedigree information) to the official veterinarian or to the sale committee prior to the beginning of the sale.
- All reported or examined depressive defects and wrong or missing catalog information will be announced prior to the sale.
- In case of two or more claiming the bid and in case of dispute final decisions are made by the sale committee.
- Bidding prices are net prices (excl. tax, assurance and fees).
- Buyer pays the following: Bidding price + 10 % commission + export fee/export cost + GST
- For animals sold to foreign countries, VOST will organize all arrangements depending on the individual export regulations.
- Standard export fee is 75,-€ per animal. This includes the EU health paper, if necessary the housing for quarantine (from the 4<sup>th</sup> day after the event 3.50 € extra feed cost per day. From the 15<sup>th</sup> day after the event it will be 6,- €/day), and includes the cost for BHV1 and BVD/MD testing. Further cost for examination and blood testing are the responsibility of the buyer. For these, the sale organization will support the export.
- Transportation is planned as aggregated shipments and will be tried to be organized by VOST. The costs for transportation and for the individual transport insurance are the responsibility of the buyer.
- Making the first choice between two females offered has to be done by the buyer directly after the object went to him.
- Payment has to be made immediately after the sale in terms of cash or a bank certified check. VOST will keep ownership until full settlement.
- Animals are covered by insurance at 4500,-€ per animal until shipment. If the seller/buyer needs higher insurance for his purchase he has to contact VOST (Dr. Busemann, phone +49 (0) 162 2340012)
- All pedigrees, mating- and embryo-contracts as well as genomic results and embryo transfer certificates are available for access in the sales office.

**Schön, dass Sie bei uns waren  
und viel Erfolg mit Ihrem Ankauf!**

***Thank you for your visit  
and good luck with your purchase!***



VEREIN  
OSTFRIESISCHER  
STAMMVEIH-  
ZÜCHTER

Nessestraße 1, 26789 Leer  
Tel.: +49 491 8004-100  
Fax: +49 491-8004-122  
[www.vost.de](http://www.vost.de)



Nieuwe Wetering 29, 8144 RA Heino  
Tel.: +31 572394778  
Fax: +31 572394891  
[www.genhotel.nl](http://www.genhotel.nl)