

# DHV-Genetik 2017

14. Juni 2017 - 19.30 Uhr - Oldenburg

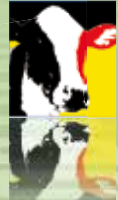

Deutsche  
Holstein-Schau 2017



Holstein-Schau 2017  
Genetik

## TOP-GENETIK UND SPITZENEXTERIEUR



Deutscher Holstein Verband e.V.  
[www.holstein-dhv.de](http://www.holstein-dhv.de)

# SCR Cow Intelligence

Der weltweite Marktführer mit über  
50% Marktanteil im Bereich  
Cow Intelligence



Seit 2007 mehr als  
**5 Millionen** Kühe auf  
über 30.000 Betrieben  
weltweit mit SCR Sensoren  
überwacht



**9 von 10** Melkrobotern weltweit  
enthalten wichtige SCR-Teile



**25%** des nationalen  
Milchviehbestands  
Großbritanniens und Dänemarks  
werden mithilfe von SCR  
Heatime® besamt



Mehr als **500.000** elektronische  
Milchmessinstrumente verkauft



Systeme in über **50**  
Ländern installiert



# EuroTier

Weltweit die Leitmesse für Tierhaltungs-Profis



Termin bitte  
vormerken!

## Herzlich willkommen beim Branchentreff

13.–16. November 2018  
Hannover

inklusive

**Energy**  
Decentral

[www.eurotier.com](http://www.eurotier.com)

MADE BY



# WORAUF MAN SICH



# VERLASSEN KANN!



Flyer  
Broschüren  
Zeitschriften  
Mailings  
Visitenkarten  
Plakate  
Folder  
Formstanzungen  
Bücher  
Formulare  
Spotlackierung  
Notizblocks  
Kalender  
Bildbände  
Lose  
Briefbögen  
Grüßkarten  
Poster  
Roll-Ups  
Eintrittskarten  
Tragetaschen  
Banner  
Angebotsmappen  
Werbemittel  
und, und, und...

**Rautenberg**  **Druck** GmbH

Blinke 8 • 26789 Leer • [info@rautenberg-druck.de](mailto:info@rautenberg-druck.de) • Tel. 0491 / 92 97 01



# DHV-GENETIK 2017

Im Rahmen der **Deutschen Holstein Schau 2017**  
Within the scope of the **German Holstein Show 2017**  
**Weser-Ems-Hallen Oldenburg, Germany**

Mittwoch, 14. Juni 2017 – 19.30 Uhr  
Wednesday, June 14, 2017 – 7.30 pm



**Veranstalter / Organizer:**

Deutscher Holstein Verband e.V. (DHV)  
Adenauerallee 174, 53113 Bonn/Germany  
Tel.: +49-(0)228 – 91447 50  
Fax: +49-(0)228 – 91447 55

---

**Kontaktpersonen / Sales contact:**

Alexander Braune	+49-(0)171-7584317
Cord Holste	+49-(0)172-2121154
Bernd Koch	+49-(0)170-6343362
Rolf Oorlog	+49-(0)170-8590005
Hartwig Wagener	+49-(0)172-5366189
Dorothee Warder	+49-(0)151-58326088
Maik Wittemeier	+49-(0)152-53236918

# Auszug aus den Auktionsbestimmungen

## Rechtsverhältnisse

Die Auktion wird von den nachstehenden Züchtervereinigungen veranstaltet. Die Auktionsbeschricker (Verkäufer) erklären sich damit einverstanden, dass der Deutsche Holstein Verband e. V. von den einzelnen Züchtervereinigungen mit der Durchführung und Organisation der Auktion beauftragt wird.

Masterrind GmbH (MAR)  
Postfach 18 40, 27268 Verden

Osnabrücker Herdbuch e.G. (OHG)  
Föckinghausen, 49324 Melle

RinderAllianz GmbH (RA)  
Am Bullenberg 1, 17348 Woldegk

Rinderzucht Schleswig-Holstein eG (RSH)  
Rendsburger Straße 178, 24537 Neumünster

Rinder-Union-West eG (RUW)  
Postfach 66 80, 48035 Münster

Verein Ostfriesischer Stammviehzüchter e. G. (VOST)  
Nessestraße 2, 26789 Leer

Zucht- und Besamungsunion Hessen eG (ZBH)  
An der Hessenhalle 1, 36294 Alsfeld

Die Masterrind GmbH und die Weser-Ems Hallen Oldenburg GmbH stellen ihre Einrichtungen zur Verfügung.

Die jeweilige Züchtervereinigung, bei der der Auktionsbeschricker (Verkäufer) Mitglied ist, handelt für den Auktionsbeschricker als Kommissionär. Der Verkauf erfolgt im Namen der Züchtervereinigungen für Rechnung der Beschricker. Bei evtl. später geltend gemachten Ansprüchen haftet der Beschricker.

### **Auktionsleitung/ Sales Committee:**

Georg Geuecke, Attendorf  
Dr. Egbert Feddersen, DHV Bonn

### **Veterinäraufsicht/ Official Veterinary:**

Amtsveterinär Dr. Paul Morthorst, Oldenburg  
Tel./ Phone +49-(0)441-235 4611

### **Auktionator/ Auctioneer:**

Michael Hellwinkel, Verden  
Tel./ Phone: +49-(0)4231-679 112

### **Auktionstierarzt/ Auction Veterinary:**

Dr. Uwe Andresen, Ottersberg  
Tel./ Phone: +49-(0)4205-317 90  
Mobil: +49(0)-160 99 079 421

## Allgemeine Bestimmungen

Die Auktion findet am 14. Juni 2017 in den Weser-Ems-Hallen in Oldenburg im Rahmen der Deutschen Holstein-Schau statt. Der DHV verkauft die aufgeführten Tiere in Kommission im Namen der Züchtervereinigung für Rechnung der Beschicker.

Jeder Besucher und Teilnehmer haftet im Rahmen der gesetzlichen Bestimmungen für Schäden, die er oder seine Gehilfen oder Tiere verursachen. Erfüllungsort für beide Teile ist Bonn. Gerichtsstand ist das Amtsgericht Bonn.

Die kompletten Auktionsbestimmungen liegen im Auktionsbüro aus.

## Veterinärbedingungen

Alle Tiere unterliegen den Veterinärbedingungen der Deutschen Holstein-Schau 2017. Sie stammen von Betrieben die amtlich tuberculose- und brucellosefrei sowie leukoseunverdächtig in Übereinstimmung mit der Entscheidung 64/432/EWG in der derzeit gültigen Fassung sind.

Alle Auktionstiere wurden innerhalb von 14 Tagen vor der Veranstaltung mit negativem Ergebnis virologisch auf BVD/MD-Antigen untersucht.

Alle Auktionstiere stammen aus Beständen, die in einem Gebiet liegen, das nach Artikel 10 der Richtlinie 64/432/EWG als BHV<sub>1</sub>-frei anerkannt ist. Sie wurden innerhalb von 14 Tagen vor der Veranstaltung mit negativem Ergebnis als frei von einer BHV<sub>1</sub>-Infektion getestet.

Es ist sicherzustellen, dass die Verkaufstiere im Versicherungszeitraum von 30 Tagen nach der Auktion, bzw. bis zum Verlassen des Gebietes der Bundesrepublik Deutschland nur mit Tieren in Kontakt kommen, die den gleichen Gesundheitsstatus haben.

## Kosten und Gebühren

Das Ausbieten des Steigpreises erfolgt in EURO. Vom Käufer werden 5% des Kaufpreises und die darauf entfallende Mehrwertsteuer erhoben. Darüber hinaus werden anteilige Kosten für den Versicherungsschutz auf BHV<sub>1</sub>, Transport, und ggfs. Abkalbung und Euterschaden berechnet. Der Kaufpreis ist sofort an die beauftragte Bank im Auktionsbüro zu zahlen.

Der Kaufpreis wird wie folgt berechnet:

Zuschlagpreis  
+ 5 % Kommissionsgebühr  
= Nettobetrag  
+ Mehrwertsteuer (7 %), gem. § 12 (2) UStG  
= Bruttopreis  
+ Versicherungsgebühren zzgl. Vers.steuer (19 %)

Die Zuchtprodukte werden öffentlich ausgedoten. Der Käufer hat nach erfolgtem Zuschlag sofort unter Angabe der Adresse dem Beauftragten der Auktionsleitung den Kauf schriftlich zu bestätigen.

Mit der Übergabe der Kaufbestätigung gehen Gefahr und Haftung für das gekaufte Zuchtprodukt auf den Käufer über, sofern keine anderen Vereinbarungen getroffen wurden.

Das Mindestübergebot ist  
bis € 1.000 = € 20  
von € 1.000 - € 2.000 = € 50  
von € 2.000 - € 5.000 = € 100  
über € 5.000 = € 250

## General agreement

The auction will take place on 14 June 2017, at Weser-Ems-Hallen in Oldenburg during the National German Holstein Show. DHV is selling the animals which are listed in the catalogue on a commission basis in the name of the breeding organisation and for account of the consignor.

Every visitor and participant is responsible for damages which are caused by her/ him or her/ his staff or her/ his animal.

Place of fulfilment for both sides is Bonn. The competent county court is Bonn.

The complete terms of sale are available in the auction office.

## Health status

All animals are subjected to the veterinary requirements of the German Holstein Show 2017. The animals come from herds which are officially free of tuberculosis, leucosis and brucellosis in accordance with directive 64/432/EEC as currently applicable.

All animals have been tested negative for the BVD/MD virus antigen within 14 days prior to the event.

All animals come from herds, which are located in regions, which are, based on article 10 of the directive 66/432/EEC, officially free of IBR. All animals have been tested within 14 days prior to the event negative for IBR.

During the coverage of the insurance within 30 days after the auction respectively until leaving the territory of Germany, it is to ensure that the animals only get in touch with animals with the same health status.

## Costs and fees

The bidding has to be done in EURO. The buyer will be charged a 5% commission fee on the purchase price plus V.A.T. Further, he has to pay the pro rata costs for the insurance on IBR/IPV, transportation and if necessary calving or udder damage. The auction price has to be paid immediately after the auction to the assigned bank at the auction office. The account will be rendered as follows:

Bidding Price  
+ 5 % commission  
= Net amount  
+ VAT (7 %), gem. § 12 (2) German turnover law  
= Gross Price  
+ insurance fee plus insurance tax (19 %)

The genetic products are offered on the open market. Immediately after successful bidding the buyer has to give his address to an agent of the consignor and has to confirm the purchase by signing the slip.

By passing the receipt over to the buyer the risk and the liability pass from the consignor to the buyer, unless other arrangement is made.

Only bids at follows will accept:  
up to € 1.000 = € 20  
from € 1.000 - € 2.000 = € 50  
from € 2.000 - € 5.000 = € 100  
over € 5.000 = € 250

Das Eigentum an den gekauften Zuchtprodukten geht erst mit erfolgter Bezahlung, bei Zahlung mit Scheck nach Einlösung desselben, auf den Käufer über.

### **Transport und Export**

Die Organisation des Abtransportes obliegt dem Käufer, bei Nichtverkauf dem Verkäufer. Die entstehenden Kosten trägt der Käufer, bei Nichtverkauf der Verkäufer. Der DHV ist bei der Organisation des Transportes gerne behilflich. Sofern ein Zuchtprodukt bei dieser Veranstaltung nach dem Kauf in ein anderes Land exportiert werden soll, müssen Vereinbarungen betreffend der gesundheitlichen Anforderungen und notwendiger Untersuchungsergebnisse für das spezielle Importland vor dem Kauf zwischen dem potenziellen Käufer und dem DHV geklärt werden. Andernfalls liegt die Verantwortung für die Gesundheitsbescheinigungen allein beim Käufer.

### **Versicherung**

Der Veranstalter gewährleistet einen Versicherungsschutz vom Verladen zum Zwecke des Transportes zum Ausstellungsort bis zum Eintreffen im Käuferstall für verkaufte Tiere und für nicht verkaufte Tiere mit der direkten Rückkehr in den Heimatstall für Tod und Nottötung durch Krankheit oder Unfall. (Versicherungswert maximal 7.000 Euro). Die Entschädigung beträgt 100% des Zuschlagspreises.

Tragenden Kühen und Rinder sind gegen Abkalbeschäden versichert. Die Versicherung umfasst Schäden durch Tod oder Nottötung infolge von Trächtigkeit oder Geburt bis zum 10. Tag nach dem Abkalben. Die Versicherung erstreckt sich nicht auf Minderwertschäden der Leibesfrucht oder Ersatz entstandener Behandlungskosten. Verwertungserlöse werden auf die Entschädigung angerechnet. Die Entschädigung beträgt 80% des Zuschlagspreises.

Für Tiere, die länger als sieben Monate tragend sind und mit klinisch gesundem Euter zum Verkauf kommen, wird für nach dem Abkalben auftretende Euterschäden mit Dauerfolgen eine Teilentschädigung geleistet.

Der Versicherungsschutz endet in allen Sparten auf jeden Fall mit dem Verlassen des Gebietes der Bundesrepublik Deutschland. Über eine Verlängerung des Versicherungsschutzes bedarf es einer gesonderten Vereinbarung, die am Auktionstag im Versteigerungsbüro getroffen werden kann.

### **Katalogangaben**

Alle Angaben in diesem Katalog wurden vom Veranstalter und Herausgeber sorgfältig zusammengestellt. Für evtl. aufgetretene Fehler kann weder der Veranstalter noch der Herausgeber haftbar gemacht werden.

### **Anerkennung der Auktionsbestimmungen**

Der Verkäufer erkennt mit der Anmeldung seines Tieres zur Auktion, der Käufer mit seinem Gebot die Auktionsbestimmungen an.

**Bonn, 14. Juni 2017**  
**Deutscher Holstein Verband**

The changing of the ownership for the purchased genetics will not come into effect until payment is made or, in case of cheque payment, not before passing the cheque

### **Shipping and Export**

The organisation of the transportation of the animal and its costs is in the responsibility of the buyer. If the animal is not sold, the seller will be responsible for transportation and its costs. Assistance will be given in shipping the animals after the sale. If one of the genetic products of this auction should be exported to a foreign country, arrangements regarding health requirements and health tests for a specific importing country have to be made before the sale between DHV and the potential buyer. Otherwise the buyer himself is responsible for the fulfilment of the required health certificate.

### **Insurance**

All animals are covered by an insurance for death or emergency slaughter due to disease or accident from loading for the purpose of transport to the exhibition place until arrival in the buyer's barn. For non-sold animals the coverage ends after the direct return to the home barn. The amount of compensation is 100% up to a maximum of 7,000 Euro.

All pregnant cows and heifers are insured for calving damages. Insurance includes damages through death or putting down as a result of pregnancy or calving until 10 days after calving. The insurance period for fresh calved animals is extended until 10 days after the sale. Amount of compensation 80%.

For animals pregnant more than seven months, which were delivered without any clinical signs of udder diseases, a partial compensation will be done in case of long-term udder damages.

In any case, the coverage ends with the animal leaving the territory of Germany. An extension of the insurance coverage can be agreed separately during the Auction day at the Auction Office.

### **Pedigree Information**

All statements in this catalogue are carefully edited by the organizer of the sale. Neither the organizer nor the editor can be liable for any possible errors.

### **Acceptance of the terms and conditions of sale**

The seller accept with the registration of the animal, the buyer with the final bidding the terms and conditions of sale.

**Bonn, 14 June 2017**  
**German Holstein Association**

# Erläuterungen zu den Katalogangaben

## 1. Zeichenerklärung / Legend to symbols

- Ⓔ = Teilnahme am Europawettbewerb / Participation at All-European Championship
- Ⓒ = Siegerpreis DLG- bzw. Bundesschauen / Champion at National Shows
- = prämiert auf DLG- bzw. Bundesschauen / Prize gained at National Shows
- Ⓔ = Siegerpreis auf Landes- bzw. Verbandsschauen / Champion at Regional Society Shows
- ⊙ = prämiert auf Landes- oder Verbandsschauen / Prize gained at Regional Society Shows
- = 1. Preis auf Kreisschauen / First price gained at Local Shows
- ★ = 2. Preis auf Kreistierschauen

## 2. Abkürzungen / Abbreviation

AA, AB, A22 = Beta Kasein Varianten

BLC = BLAD-Träger	BLF = reinerbig BLAD frei	ET = Embryo-Transfer
BYC = Brachyspina-Träger	BYF = Brachyspina-frei	HL = Höchstleistung
CDC = Cholesterin Defizit Träger	CDF = frei von Cholesterin Defizit	DPF = Dumps frei
CVC = CVM-Träger	CVF = reinerbig CVM frei	MFF = Mulefoot frei
P = phänotypisch hornlos	Pp = heterozygot hornlos	PP = homozygot hornlos
Pp* = heterozygot hornlos (Gentest)	PP* = homozygot hornlos (Gentest)	RDC = Rotfaktor-Träger

## 3. Leistungsangaben

Die Leistungsdaten der Kühe sind als durchschnittliche Laktationsleistung und höchste Laktationsleistung, bezogen auf 305-Tage, angegeben. Höchste Laktationsleistungen aus USA und Kanada sind jedoch noch auf Melktag bezogen.

Beispiel: 4/4 La 9.192 - 4,12 - 379 - 3,23 - 676  
 Example: HL 4 10.329 - 4,14 - 428 - 3,40 - 779

## Production data

The production of the cows is published as average and highest lactation records, using 305 days records. The highest lactation records from USA and Canada are based on total days in milk. (see example)

## 4. Typ- und Euterbewertung

Seit 1998 erfolgt eine Aufgliederung der bisherigen Typnote in die Merkmalskomplexe Milchtyp, Körper und Fundament. Hinzu kommt die bereits bekannte Euternote. In der Gesamtnote werden die vier Merkmalskomplexe mit folgender Gewichtung zusammengefasst:

Milchtyp	10 %
Körper	20 %
Fundament	30 %
Euter	40 %

Zum Beispiel	01/84-80-78-80/80
Nummer der Laktation	01
Punktzahl für Milchtyp	84
Punktzahl für Körper	80
Punktzahl für Fundament	78
Punktzahl für Euter	80
Gesamtpunktzahl	80

## Classification of type and udder

Since 1998 there is breakdown of the former type score into the general characteristics dairy character, body and feet and legs. Combined with the udder score, the total score is composed of the following General Characteristics:

Dairy Character	10 %
Body	20 %
Feet and Legs	30 %
Udder	40 %

For example	01/84-80-78-80/80
Lactation number	01
Score for dairy character	84
Score for body	80
Score for feet and legs	78
Score for udder	80
Total score	80

## Punktzahl für Merkmalskomplexe und Gesamtnote

90-99 Punkte	exzellent
85-89 Punkte	sehr gut
80-84 Punkte	gut
75-79 Punkte	befriedigend
70-74 Punkte	ausreichend
65-69 Punkte	mangelhaft

## Scale for general characteristics and total score

90-99 points	excellent
85-89 points	very good
80-84 points	good plus
75-79 points	good
70-74 points	fair
65-69 points	poor



## 5. Zuchtwertangaben bei Bullen und Kühen

### **RZG (Gesamtzuchtwert):**

$$= 45 \% \text{ RZM} + 20 \% \text{ RZN} + 15 \% \text{ FUN+EUT} + 10 \% \text{ RZR} + 7 \% \text{ RZS} + 3 \% \text{ RZKm}$$

### **RZM (Milchleistung / milk production):**

$$= \begin{array}{l} \text{Eiweiß-kg} \\ 75 \end{array} : \begin{array}{l} \text{Fett-kg} \\ 20 \end{array} : \begin{array}{l} \text{Eiweiß-\%} \\ 5 \end{array}$$

### **RZN (Funktionale Nutzungsdauer / functional herd life):**

Zusammengefasstes Merkmal zur Beschreibung der Gesundheit und der Konstitution einer Kuh. Für den Zuchtwert "Funktionale Nutzungsdauer" werden neben direkten Informationen der Nutzungsdauer auch Zuchtwerte mit korrelierten Informationsmerkmalen genutzt. Dazu zählen zurzeit die Zuchtwerte für Zellzahl, Körpertiefe, Fundamentnote, Eutertiefe und maternale Totgeburten. Töchter eines Bullen mit einem Zuchtwert von 112 Punkten (= eine Standardabweichung) haben eine um etwa 0,53 Jahre (= 193 Tage) längere Nutzungsdauer als die Töchter eines durchschnittlichen Bullen mit RZN = 100.

### **RZE (Exterieur / Type):**

Index (lineare Einstufung)		+ ZW Note =		Teilzuchtwert	Anteil im RZE
Milchtyp (MCh)	50 %	Milchtyp	50 %	Milchtyp	10 %
Körper (Grö, KTi, BNe, BBr, Stä)	75 %	Körper	25 %	Körper	20 %
Fundament (HWi, KW_i, Spr, HSt, Bew)	75 %	Fundament	25 %	Fundament	30 %
Euter (VEu, HEu, ZBa, ETi, SPH, SPv, SLä)	75 %	Euter	25 %	Euter	40 %

Im RZG werden nur die Teilzuchtwerte Fundament (FUN) und Euter (EUT) berücksichtigt

### **RZR (Töchterfruchtbarkeit):**

Es werden für fünf verschiedene Merkmale der weiblichen Fruchtbarkeit aus den Komplexen Zyklusbeginn und Konzeption Zuchtwerte geschätzt. Die vier Zuchtwerte aus dem Komplex Konzeption (NR56 und die Verzögerungszeit jeweils für Rinder und Kühe) werden zum Relativzuchtwert "Konzeption" zusammengefasst. Zusammen mit der Rastzeit (RZ) als Merkmal für den Zyklusbeginn bilden sie den Relativzuchtwert Töchterfruchtbarkeit RZR mit einer relativen Gewichtung von 75% Konzeptionsmerkmale zu 25% Rastzeit.

### **RZS (Somatischer Zellgehalt / somatic cell score):**

$$= 100 + 1. \text{ Lakt. Zellzahl (26 \%)} + 2. \text{ Lakt. Zellzahl (37 \%)} + 3. \text{ Lakt. Zellzahl (37 \%)}$$

### **RZK (Kalbmerkmale / calving traits):**

Innerhalb des Komplexes Kalbmerkmale werden die Zuchtwerte für die erste Kalbung im Kalbeverlauf und in der Totgeburtenrate jeweils maternal und direkt veröffentlicht. Es werden jeweils die beiden direkten Zuchtwerte und die beiden maternalen Zuchtwerte zu einem Kalbe-Index gleichgewichtig zusammengefasst:

- RZKd = 50% ZW-Kalbeverlauf direkt + 50% ZW-Totgeburtenrate direkt
- RZKm = 50% ZW-Kalbeverlauf maternal + 50% ZW-Totgeburtenrate maternal

Der RZKd drückt aus, ob ein Bullen vermehrt zu Kalbproblemen bei seinen Kälbern führt oder als Färsenbullen geeignet ist. Der RZKm ist eine Maßzahl für das Kalbeverhalten der Töchter eines Bullen.

### **Zuchtwertangaben von Vater und Mutter:**

Die Zuchtwertangaben beziehen sich auf die Zuchtwertschätzung April 2017.

## Genomische Zuchtwerte

Genomische Informationen sind seit August 2010 in die offiziellen Zuchtwerte von Bullen und weiblichen Tieren integriert. Wenn genomische Informationen innerhalb des vit-Zuchtwertschätzsystems vorliegen, **ist der offizielle Zuchtwert eines Tieres der genomisch unterstützte Zuchtwert (gZW)**, aus dem klassischen Zuchtwert (ZW) aufgrund Eigen- und / oder Nachkommenleistungen und dem direkten genomischen Wert (dGW) auf Basis seines individuellen genomischen Musters.

Der gZW enthält alle Zuchtwertinformationen und ist jeweils der sicherste mögliche Zuchtwert für ein Tier.

### Sicherheit genomischer Zuchtwerte (Quelle: vit Verden)

Die Sicherheit des direkten genomischen Zuchtwertes ist nicht für alle Merkmale gleich. Die genomische Schätzformel beruht auf den klassischen Zuchtwerten der Bullen in der Lernstichprobe und diese sind für die höher erblichen Merkmale wie Milch- und Fettmenge sicherer, als für die niedrig erblichen Merkmale wie z.B. Töchterfruchtbarkeit (siehe Tabelle).

Tabelle: Sicherheit des direkten genomischen Wertes (dGW) im Vergleich zum Pedigree-Index (P.I.) und dem kombinierten gZW aus P.I. und dGW				
	Si. P.I.	Si. dGW	Si. gZW	Töchter-Equivalent
<b>RZM</b>	31%	69%	<b>73%</b>	ca. 40 mit 2 PM
<b>RZS</b>	31%	74%	<b>76%</b>	ca. 85 mit 5 PM
<b>RZE</b>	27%	47%	<b>56%</b>	ca. 15
<b>RZN</b>	25%	48%	<b>51%</b>	ca. 100 1.La. + 55 2.La.
<b>RZR</b>	24%	29%	<b>42%</b>	ca. 40 1.La.
<b>RZK mat.</b>	27%	55%	<b>54%</b>	ca. 35 Erstkalbungen
<b>RZK dir.</b>	32%	52%	<b>55%</b>	ca. 175 Kälber/Nachzucht
<b>RZD</b>	24%	66%	<b>69%</b>	ca. 40
<b>RZG</b>	29%	60%	<b>65%</b>	

Die Tabelle zeigt, dass die Sicherheit der direkten genomischen Werte von über 70% für Milchleistungsmerkmale/Zellzahl bis unter 50% für die niedrig erblichen Merkmale reicht. Dabei ist die in der Tabelle angegebene Sicherheit der dGW die sogenannte **realisierte Sicherheit**, d.h. die in Validierungsstichproben (ca. 1000 Bullen) gefundene Übereinstimmung der dGW mit den später geschätzten klassischen Zuchtwerten aufgrund Nachkommenleistungen dieser Bullen.

Die Kombination der dGW mit dem recht unsicheren Väter-Pedigree-Index (ca. 30% Si.) bei jungen Tieren noch ohne Eigen- oder Nachkommen-Leistung führt nur zu einer leichten Erhöhung der Sicherheit des kombinierten gZW von 3-5%. Bei jungen Tieren beruht der offizielle gZW also im Wesentlichen auf den direkten genomischen Informationen.

### Veröffentlichung genomischer Zuchtwerte

Bei allen Tieren mit genomischen Informationen im vit-Schätzsystem ist der kombinierte genomisch unterstützte Zuchtwert (gZW) der offizielle und damit zu veröffentlichende Zuchtwert. Veröffentlicht werden alle in der künstlichen Besamung eingesetzten Bullen mit offiziellen Leistungszuchtwerten  $\geq 50\%$  Sicherheit, also alle in der KB eingesetzten schwarz- und rotbunten Bullen mit gZW. Genomische Zuchtwerte gibt es bisher für Schwarzbunt und Rotbunt.

Im Auktionskatalog werden bei weiblichen Tieren die offizielle Zuchtwerte, die genomische Informationen enthalten, mit einem „g“ vor dem Zuchtwert gekennzeichnet.



## Versteigerung zu Gunsten des Verband deutscher Jungzüchter e.V.

Diese Pakete werden von den genannten Zuchtorganisationen angeboten und der Erlös kommt dem Verband deutscher Jungzüchter e.V. zugute.

Versteigert werden je 10 Portionen Sperma von den mit Nachzuchten auf der DHV-Schau gezeigten Bullen:

Force	gesponsert von Masterrind
Bangard	gesponsert von Masterrind
Mad Max	gesponsert von RinderAllianz
Starjuwel	gesponster von RSH
Julandy	gesponsert von RUW
Godewind RF	gesponsert von VOST
Big Point	gesponsert von LTR/ZBH
Scipio	gesponsert von LTR/ZBH

Im Auftrag des Verbandes deutscher Jungzüchter e.V. möchten wir allen Zuchtorganisationen danken, die die Spermapakete zur Verfügung stellen. Außerdem möchten wir uns bei allen Käufern für die Unterstützung der Jungzüchterarbeit bedanken.



# **Auktionsrinder**

## **DHV - Genetik 2017**





**Chipper 10 507026 Pp RDC CVF BLF**  
SANDY-VALLEY CHIPPER-P-ET

(Colt-P x Planet)  
ZW : +827 -0,49 -17  
-0,07 +21  
RZM 109 RZE 120 RZG 124

**FG IceTea DE 03 494 20453**

03/88-88-89-88/88  
HL 5: 13841 4,16 576 3,09 428  
8/8LA 11820 3,84 454 3,23 382  
RZM 95 RZG 96

**Bacculum 10 297721 CVF BLF**  
DUDOC BACCULUM

(Rubens RF x Rudolph)

**FG Icebaby DE 03 476 75961**

02/89-86-88-90/89  
HL 2: 12804 3,56 456 3,26 417  
3/2LA 11403 3,63 414 3,40 388

**Faber 10 912913 CVF BLF BYF AA**  
Faber

(Factor RF x Nick)

**FG Iris DE 03 447 74869**

01/81-85-84-82/83

2/1LA 7448 3,68 274 3,33 248  
v. Roy black

**Bes.: Henrik Wille (Future Genetic) (MAR)**  
49632 Essen

- Hier kommt eine schaufertige, hornlose Chipper P-Tochter mit Rotfaktor zum Verkauf.
- Ihre Bacculum-Mutter hat in acht Laktationen über 100.000 kg gegeben.
- Die Großmutter, FG Icebaby, war Siegerin auf der DHV-Schau 2005 und hat Deutschland erfolgreich auf der Europaschau vertreten.
- Das Komplettpaket für Sie: Schautyp, hornlos, Rotfaktor und Dauerleistung!

- Ready for the show ring. This Chipper P is as well polled and red carrier.
- Her Bacculum dam made over 100.000 kg lifetime production in eight lactations.
- Her grand dam, FG Icebaby, won at the national show in 2005 and was member in the German group at the European Show.
- What a package: show type, polled, red carrier and life time production.



**SPH Yvonne VG 88 (V. Mogul),**  
Mutter (dam)



**CO-OP Bosside Yvette EX 90**  
(V. Domain),  
Großmutter (2<sup>nd</sup> dam)



**SPH Yelena VG 86 (V. Mogul),**  
Vollschwester der Mutter  
(fullsister of the dam)

gZW +867 -0,05 +29 -0,09 +20 RZG 135 1.Kontr 35,3 3,69 3,07  
 RZM 115 RZE 127 RZS 114 RZN 130 RZR 109

**Wild Beast 10 507276 CVF BLF BYF DPF**  
 LANGS-TWIN-B WILD BEAST

(Cameron x Sebastian)

ZW : +1193 -0,23 +23  
 -0,11 +28  
 RZM 118 RZE 129 RZG 136

**Mogul 10 506694 pp\* RDF CVF BLF**  
 MOUNTFIELD SSI DCY MOGUL

(Dorcy x Marsh)

**SPH Yvonne DE 06 661 88941**  
 STEINAER PFAD HOLSTEINS YVONNE

02/88-89-88-87/88

LA15/02 9499 3,95 375 3,30 313  
 RZM 112 RZG 122

**Yvette DE 06 641 34575**  
 CO-OP BOSSIDE YVETTE

03/91-91-89-91/90 EX

HL 2: 11303 4,22 477 3,26 369  
 4/3LA 10616 4,30 457 3,35 356

**Domain 10 506446 CVF BLF BYF DPF**  
 RONELEE TOYSTORY DOMAIN

(Toystory x Outside)

**Yelonda US 63026937**  
 CO-OP BOSSIDE YELONDA-ET

(2)VG 86

HL 2: 12320 4,17 514 3,29 405  
 3/3LA 11563 4,27 494 3,49 404

**Bes.: Jochen Geisel (Steinaer Pfad Holsteins) (ZBH)**  
 34613 Schwalmstadt

v. Mascol ET

- Herausragende Wild Beast-Tochter aus exklusiver Kuhfamilie.
- Großmutter CO-OP Bosside Yvette EX 90 stammt aus der Vollschwester des ehemaligen TPI-Listenführers Massey.
- Mutter SPH Yvonne VG 86 ist die Vollschwester der Zukunftsbullen Molotov (MAR) und Mercury (ZBH/LTR).
- Yvonne`s Vollschwester, SPH Yelena, war Topseller bei „Hessens Zukunft 2013“ und ist die Mutter der genomischen Jungvererber Kingsley (MAR) und Kaluscho (RBB).

- Outstanding Wild Beast daughter out of an exclusive cow family.
- Granddam CO-OP Bosside Yvette EX 90 descends from the fullsister of former TPI-leader Massey.
- Dam SPH Yvonne VG 86 is the full-sister to the high expectation bulls Molotov (MAR) and Mercury (ZBH/LTR).
- Yvonne`s fullsister, SPH Yelena, was Topseller at “Hessens Zukunft 2013”. She is the dam of the genomic top sires Kingsley (MAR) and Kaluscho (RBB).



**BcH Bina VG 86,**  
Verkaufstier (she sells)



**BcH Berolina EX 93 (V. Lynch),**  
aus derselben Kuhfamilie  
(same family)



**BcH Biggi EX 91 (V. Derry),**  
aus derselben Kuhfamilie  
(same family)

# BcH Bina DE 13 047 98178

geb. 01.07.2014  
 bel. 12.04.2017 Ikarus 10 823177 CDF VRF CVF BLF  
 +1524 +0,02 +54 +0,03 +54 RZG: 154  
 TL16/10 3629 4,55 3,58



gZW +683 +0,13 +40 +0,20 +42 RZG 140  
 RZM 130 RZE 120 RZS 122 RZN 120 RZR 104

**Balisto 10 889248 CVF BLF BYF DPF**  
 DE-SU 11236 BALISTO-ET

(Bookem x Watson)  
 ZW : +644 +0,49 +75  
 +0,38 +60  
 RZM 146 RZE 123 RZG 151

**Magna P RF 10 506286 Pp\* RDC CDF CVF**  
 Arron Doon West Port Magna P

(Bolton x September)

**BcH Bibi DE 13 043 97503**

**Fronrunne 10 503854 CVF BLF**  
 Morsan Fronrunner

(Talent2 x James)

01/86-87-87-87/87 pp\*  
 HL 1: 10025 3,70 371 3,25 326  
 3/2LA 8487 3,72 316 3,30 280  
 RZM 100 RZG 104

**BcH Bina DE 13 037 52565**

01/84-82-85-85/84  
 HL 3: 10545 3,88 409 3,33 351  
 4/3LA 8752 4,16 364 3,39 297

**BcH brita DE 13 031 51919**

02/83-86-84-89/86  
 HL 2: 13337 3,61 481 3,17 423  
 3/2LA 11655 3,41 397 3,20 373

**Bes.: Rinderzucht Augustin KG (Baltic Holsteins) (RA)**  
 17509 Kernitz

v. Roumare

- Rotfaktor Balisto aus dem Imperium von Blackstar Bella.
- BcH Bina war schon erfolgreich bei „Rind Aktuell“ 2017 in Karow.
- Bekannte Schaugrößen wie BcH Biggi EX 91, BcH Berolina EX 93, BcH Baccara VG89 stammen aus diesem Zweig der Bell-Steff Familie.
- Sensationelle 10 Tiere der letzten 11 Generationen sind VG oder EX!!!

- Red carrier from the Blackstar Bella Empire.
- BcH Bina was successful at “Rind Aktuell 2017” in Karow.
- Famous show cows like BcH Biggi EX 91, BcH Berolina EX 93 and BcH Baccara VG 89 are out of the Bell-Steff family.
- Sensational 10 cows from the last 11 generations got VG or EX!!!





**HFP Queen VG 87 (V. Buckeye)**, Urgroßmutter (3<sup>rd</sup> dam)



**HFP Quinta VG 88 (V. Billion)**, aus derselben Kuhfamilie (same family), Großmutter von Beatstick

gZW +1970 -0,03 +74 +0,04 +71 RZG 158  
 RZM 150 RZE 128 RZS 104 RZN 125 RZR 104

**Kerrigan 10 508018 RDF CVF BLF BYF**  
 WESTCOAST KERRIGAN

(Kingboy x Numero Uno)

ZW : +1638 -0,03 +62  
 -0,01 +54  
 RZM 139 RZE 131 RZG 153

**Quichote DE 03 575 77899**

RZM 128 RZG 140

**Bes.: Ralf Töllner (MAR)**  
 26969 Butjadingen

**Molotov 10 334965 CDF CVF BLF BYF**  
 Steinaer Pfad Holsteins Molotov

(Mogul x Domain)

**Quinta 15 DE 05 376 14308**

01/84-86-84-85/85

LA14/11 10144 3,59 364 3,24 329

**Epic 10 889147 CVF BLF BYF DPF**  
 GENERATIONS EPIC

(Super x Baxter 2)

**HFP Queen DE 03 501 65706**

02/86-88-86-88/87 BLF  
 HL 2: 15057 3,91 588 3,29 496  
 3/3LA 13389 3,75 502 3,22 431

v. Buckeye

- Eine der ältesten Kerrigan-Töchter in Deutschland aus der Familie von HFP Qualsiasi.
- Queeni ist unter den Top 10 Kerrigans in Deutschland.
- Ihre Kuhfamilie steht für erfolgreiche Bullenmütter wie kaum eine andere in Europa.
- Einer der beliebtesten Bullen ist der MASTERRIND-Vererber Beatstick gRZG 147.

- One of the oldest Kerrigans in Germany from the HFP Qualsiasi family.
- Queeni is in the top 10 of all Kerrigan in Germany.
- Her family is one of the most successful families for bull dams in Europe.
- The MASTERRIND bull Beatstick is one of the most used bulls in the last month.



**Willemshoeve Rita 282 VG 88 (V. Marshal), 5. Generation (5<sup>th</sup> dam)**



**Willemshoeve Rita 233 a EX 92 (V. Lord Lily), 6. Generation (6<sup>th</sup> generation)**

gZW +1892 -0,02 +72 +0,04 +69 RZG 151  
 RZM 149 RZE 124 RZS 106 RZN 110 RZR 105

**Polo P RDC 10 833123 Pp\* RDC CDF VRF**  
 Polo P RDC

(PowerballP x Snow RF)  
 ZW : +2001 -0,19 +57  
 -0,04 +63  
 RZM 143 RZE 122 RZG 147

**DE 03 583 46196**

VRF BLF

RZM 135 RZG 140

**Kingpin 10 507399 CVF BLF BYF DPF**  
 KERNDTWAY KINGPIN

(McCutchen x Observer)

**Rita 8 DE 03 562 55638**

02/86-84-83-85/84 BLF

LA15/05 10545 4,13 435 3,54 373

**Supersire 10 506805 pp\* RDF CVF BLF**  
 Seagull-Bay Supersire

(Robust x Planet)

**Weu Rita 6 DE 03 538 67669**

01/83-82-84-85/84\*

2/1LA 9970 4,35 434 3,53 352

v. Man-O-Man

**Bes.: Geert Kamerhuis (MAR)**  
 49843 Gölenkamp

- Die Willemshoeve Rita-Familie legte das Fundament für dieses interessante Kalb.
- Rollo ist die höchste in Deutschland getestete Polo P RDC-Tochter.
- Sie bietet Ihnen eine etwas andere Väterfolge in der Hornloszucht, was sie überaus attraktiv für viele Zuchtprogramme macht.
- Die Möglichkeit einen besonderen, hornlosen Zweig der Rita's aufzubauen.

- The Willemshoeve Rita family is the base of this outstanding calf.
- Rollo is the #1 polled Polo P RDC daughter in Germany.
- She offers you a different line up of bulls for polled breeding.
- Your opportunity to create a special polled branch of the Rita's.



# VOST | Select sale 5

24 november, 2017  
Ostfrieslandhalle Leer

entry deadline  
september 1st



## Contact

Dr. Eiso Busemann  
tel.: +49 (0) 162 2340012  
e-mail: [e.busemann@vost.de](mailto:e.busemann@vost.de)  
[www.vost.de](http://www.vost.de)

Boudewijn Koole  
tel.: +31 (0) 654 796318  
e-mail: [boudewijn@genhotel.nl](mailto:boudewijn@genhotel.nl)  
[www.genhotel.nl](http://www.genhotel.nl)

Andreas Middelkamp  
tel.: +49 (0) 171 1979157  
e-mail: [amiddelkampf@web.de](mailto:amiddelkampf@web.de)



# Levabon®

## Rumen E - Produkte

Verdauen das Futter besser!



### Autolysierte Hefe - Das Richtige für den Pansen

- Höhere Futteraufnahme
- Bessere Futterverwertung
- Höhere Tageszunahmen
- Bessere Milchleistung



BIOMIN Deutschland GmbH  
73431 Aalen  
office.germany@biomin.net

[www.biomin.net/de-an/home/](http://www.biomin.net/de-an/home/)

Natürlich im Futter.

 **Biomin®**



**FsH Tadonia (V. Disanto),**  
Verkaufstier (she sells)



**EHR Esmeralda EX 93**  
(V. Igniter),  
Mutter (dam)



**Tarona EX 96 (V. Horton),**  
Großmutter (2<sup>nd</sup> dam)

**Disanto 10 151598 CDF CVF BLF BYF**  
JACK

(Doorman x Dempsey)

ZW : -88 +0,63 +55  
+0,23 +19  
RZM 119 RZE 143 RZG 134

🕒 **EHR Esmeralda DE 09 374 64127**

06/96-95-93-92/93 -2,9 EX

HL 4: 10659 4,57 487 3,26 347  
7/6LA 9631 4,41 425 3,36 324  
RZM 93 RZG 87

**Igniter 10 503663 CVF BLF**  
SUMMERSHADE IGNITER

(Juror x Mascot)

🕒 **Tarona 33 DE 10 122 91537**

05/96-97-94-96/96 -3,9 EX2

HL 4: 12609 4,46 562 3,54 446  
6/5LA 10824 4,61 499 3,55 384

**Horton 10 504022 BLF**  
TO-MAR HORTON-ET

(Sir Valor x Wayne)

**Tamara DE 10 024 95818**

(3)42+43/85 -3,3

HL 4: 8938 3,60 322 3,46 309  
4/3LA 8617 3,73 321 3,45 297

**Bes.: Free style-holsteins (Free Style-Holsteins) (VOST)**  
26607 Aurich

v. Marlo

- Schicke Tochter des Doorman-Sohns Disanto (gRZE 143).
- Mutter EHR Esmeralda EX 93 und ihre Vollschwester EHR Cinderella waren 1b-platziert auf der Europa-Schau 2006.
- Tiefes Pedigree aus langlebiger, 130 Jahre alter Kuhfamilie mit mehr als 8 Generationen VG und EX bewerteter Kühe in Folge.

- Fancy daughter of Disanto (Doorman x Dempsey, gRZE 143).
- Her dam is EHR Igniter Esmeralda EX 93, a daughter out of the "HI World Champion" Horton Tarona EX 96.
- Deep pedigree out of a 130 year old cow family with show type and longevity.



**Snowbiz Sympatico**  
**Sofia Red VG 85,**  
Mutter (dam)



**Gen-I-Beq Snowman**  
**Summer RDC VG 85,**  
Großmutter (2<sup>nd</sup> dam)

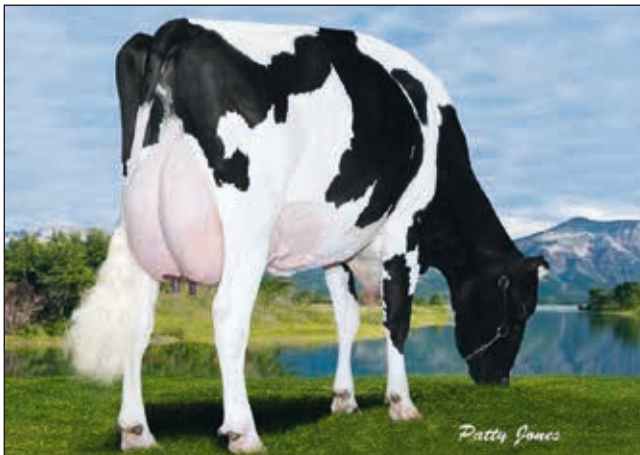

**Gen-I-Beq Goldwyn**  
**Secret VG 87,**  
Ur-Urgroßmutter (4<sup>th</sup> dam)

gZW +1864 -0,09 +64 -0,08 +53 RZG 152  
 RZM 138 RZE 128 RZS 112 RZN 126 RZR 110

**Mega Watt 10 508039 RDC CVF BLF BYF**

MR DDS MEGA-WATT

(Megasire x Alchemy)

ZW : +1307 -0,22 +29

-0,01 +43

RZM 128 RZE 128 RZG 148

**Sofia CA 108502624**

SNOWBIZ SYMPATICO SOFIA RED

(1)VG 85 BYF

1/1LA 11680 3,99 466 3,15 368

RZM 144 RZG 150

**Sympatico 10 507007 RDC CVF BLF BYF**

Dymenthom S Sympatico

(Snowman x Planet)

**Summer CA 106807371**

GEN-I-BEQ SNOWMAN SUMMER

(1)VG 85 RDC

1/1LA 11725 3,45 405 3,06 359

**Snowman 10 634400 CVF BLF BYF**

FLEVO GENETICS SNOWMAN

(O-Man x Marshall)

**Secretly CA 104862616**

GEN-I-BEQ BOLTON SECRETLY

(2)VG 87 RDC BYC

2/1LA 11954 4,36 521 3,35 400

v. Bolton

**Bes.: Marco Hellwig (ZBH)**

36286 Neuenstein

- Frühe RDC-Mega-Watt-Tochter aus einzigartiger Kuhfamilie.
- Mutter, Snowbiz Sympatico Sofia VG 85, ist die Nr. 1 Red GTPI Kuh.
- RZH Sunsplash ist die Halbschwester des internationalen Bullenvaters MR Salvatore RC.
- RZH Sunsplash geht über Mega-Watt x VG 85 Sympatico x VG 85 Snowman x VG 87 Bolton x VG 87 Goldwyn auf Gen-I-Beq Durham Sherry VG 85 zurück.
- Aus dieser Kuhfamilie stammen Topvererber wie Laron P, Sympatico RDC und Sunfish RDC.

- Early RDC daughter of MR DDS Mega-Watt from an outstanding cow family.
- Dam Snowbiz Sympatico Sofia VG 85 is the No. 1 Red GTPI cow in the breed.
- RZH Sunsplash is the halfsister to the international sire of sons, MR Salvatore RC.
- Via Mega-Watt x VG Sympatico x VG 85 Snowman x VG 87 Bolton x VG 87 Goldwyn RZH Sunsplash traces back to Gen-I-Beq Durham Sherry VG 85.
- Successful sires like Laron P Red, Sympatico RDC and Sunfish RDC descend from this cow family.



**HAM Miss Adeen VG 86**  
**(V. Bradnick),**  
Mutter (dam)



**BVK Atwood Abbatha EX 90,**  
Großmutter (2<sup>nd</sup> dam)



**MS Kingstead**  
**Chief Adeen EX 94,**  
Urgroßmutter (3<sup>rd</sup> dam)





**Apple 10 889063 CVF BLF DPF**  
BIG APPLE-RED

(Talent2 x Regiment)

ZW : -1225 +0,81 +6  
+0,39 -15  
RZM 94 RZE 125 RZG 107

**HAM Miss Adeen DE 03 556 88182**

01/85-88-86-86/86\* BLC

LA14/10 11300 3,30 373 3,35 378  
RZM 97 RZG 105

**Bes.: Friedhelm Steenken (MAR)**  
27248 Ehrenburg

**Bradnick 10 506693 RDF CVF BLF DPF**  
REGANCREST-GV S BRADNICK-ET

(Sanchez x Shottle)

**Abbatha US 140658996**

(3)EX 90  
HL 3: 12172 3,89 473 3,33 405  
3/3LA 11336 3,90 442 3,34 379

**Atwood 10 889057 RDF CVF BLF BYF**  
Maple-Downs-I G W Atwood

(Goldwin x Durham)

**K C Adeen US 17302711**  
MS KINGSTEAD CHIEF ADEEN

(4)EX 94 EX3 BLC  
HL 2: 13575 4,00 543 3,56 483  
4/4LA 10576 3,99 422 3,60 381  
v. Skychief

- Wow, was für eine Kombination von Ausnahmekühen in einem Pedigree.
- Miss Adele vereint mit KHW Regiment Apple-Red-ET EX 96, Regancrest PR Barbie EX 92 und MS Kingstead Chief Adeen EX 94 drei der wohl bedeutendsten amerikanischen Kühe in einem Stammbaum.
- Worauf warten Sie noch?

- Wow, what a combination of exceptional cows in one pedigree.
- Miss Adele has three of the most influential american cows in her family tree: KHW Regiment Apple-Red-ET EX 96, Regancrest PR Barbie EX 92 und MS Kingstead Chief Adeen EX 94.
- What are you waiting for?





RR Elise VG 87 (V. Bookem), Mutter (dam)



RR Elisa EX 90 (V. Shottle), Großmutter (2<sup>nd</sup> dam)

**a) RR Eileen DE 03 600 23955 ET BLF**

geb.: 10.02.2017

gZW	+2083	-0,15	+65	-0,07	+62	RZG 156
	RZM 143	RZE 127	RZS 111	RZN 125	RZR 117	

**b) RR Eloise DE 03 600 23960 ET BLF**

geb.: 13.02.2017

gZW	+1591	-0,12	+50	+0,08	+63	RZG 156
	RZM 142	RZE 130	RZS 111	RZN 123	RZR 117	

**9****Kerrigan 10 508018 RDF CVF BLF BYF**  
WESTCOAST KERRIGAN

(Kingboy x Numero Uno)

ZW: +1638 -0,03 +62

-0,01 +54

RZM 139 RZE 131 RZG 153

**RR Elise DE 03 550 80840**

01/88-86-87-87/87\*

LA14/07 13176 4,08 537 3,73 491

RZM 144 RZG 150

**Bookem 10 889128 RDF CVF BLF BYF**  
DE-SU 521 BOOKEM

(Planet x Ramos)

**RR Elisa DE 03 511 44044**

04/92-94-89-89/90

HL 2: 17604 4,13 727 3,49 615

5/4LA 16105 3,96 637 3,44 554

**Shottle 10 505534 CVF BLF BYF MFF**  
PICSTON SHOTTLE

(Mtoto x Aerostar)

**Elisa NL 381135900**  
BROEKS MBM ELSA

(2)EX 90

HL 2: 12620 4,25 536 3,18 401

2/2LA 11778 4,44 523 3,29 388

**Bes.: Uwe Reinermann (Reinermann Rüsfort) (OHG)**  
49596 Gehrde

v. Marshall

- Sie haben die Wahl aus den 2 höchsten exteriestarken Kerrigan-Kälbern der bekannten Zucht Kuh RR Bookem Elise.
- Kerrigan x VG 87 Bookem x EX 90 Shottle x EX 90 BWM x VG 89 Aaron x EX 92 Elton x EX 90 x EX 91.
- Sowohl RR Elise als auch ihre Mutter, die bekannte Snowman-Halbchwester RR Shottle Elisa haben sich auf männlicher und weiblicher Seite hervorragend weitervererbt.
- Diese außergewöhnliche Kuhfamilie hat schon 2x die Weltrekord-Kuh für Milchleistung geliefert.

- 1st choice from 2 top Kerrigan's out of the famous brood cow RR Bookem Elise VG 87.
- Kerrigan x VG 87 Bookem x EX 90 Shottle x EX 90 BWM x VG 89 Aaron x EX 92 Elton x EX 90 x EX 91.
- RR Elise's dam is the impressive Snowman sister RR Shottle Elisa. Both cows are known for numerous top offspring.
- This unique cow family also delivered two world-record cows for milk yield.



**Larcrest Chenile VG 86**  
**(V. Ramos),**  
Urgroßmutter (3<sup>rd</sup> dam)



**Lacrest Cosmopolitan VG 87**  
**(V. Shottle),** Halbschwester  
der Urgroßmutter  
(sister of the 3<sup>rd</sup> dam)



**Lacrest Crimson EX 94**  
**(V. Ramos),**  
aus derselben Kuhfamilie  
(same family)

**Mission P 10 682286 Pp\* RDC CDF CVF**  
MISSION P RDC

(Missouri x Asterix)  
ZW : +1649 -0,04 +61  
+0,12 +69  
RZM 148 RZE 118 RZG 155

**BWH DE 03 581 16436**

VRF BLF

RZM 131 RZG 152

**Bes.: Wulf. u. Henning Bollhorst GbR (MAR)**  
(Bollhorst Wetschen Holsteins)  
49453 Wetschen

**President 10 507294 RDF CVF BLF BYF**  
L-L-M-Dairy President

(Numero Uno x Million)

**Chrissy BE 428079826**  
BEACON CHRISSEY

(1)VG 87 BLF DPF

LA00/00 9041 4,93 446 3,79 343

**Beacon 10 506312 CVF BLF BYF**  
END-ROAD BEACON

(Shottle x Marshall)

**Chenile-ET US 53452465**  
LARCREST CHENILE

(1)VG 86

HL 1: 10714 4,73 507 3,66 392  
2/2LA 10748 4,49 483 3,63 390

v. Ramos

- Aus dem Herzen der Larcrest Cosmopolitan-Familie.
- Das Larcrest-Präfix steht seit Jahren für erfolgreiche Vererber, wie z. B. Fanatic, Chevrolet und viele andere.
- BWH Christine ist eine frühe Mission P-Tochter und hat das Hornlosigen ihres Vaters geerbt.
- Nutzen Sie diese einmalige Chance!

- From the heart of the Larcrest Cosmopolitan family.
- The Larcrest prefix guarantees breeding success like for bulls as Fanatic, Chevrolet and many more over the last years.
- BWH Christine is a very early Mission P daughter, who got the polled gene from her father.
- Take your chance now!



efficiency

TOP IN NUTZUNGSDAUER,  
LEISTUNG UND FITNESS



Foto: Kathy DeBruin

MR PAT UNO

# PACE RED 917561

PAT-RED

↳ GP 83 NUMERO UNO

↳ EX 90 SUPER

Milch kg	+ 2453	RZE	126
Fett %	-0,27	RZN	132
Fett kg	+73	RZR	111
Eiweiß %	-0,10	RZFit	140
Eiweiß kg	+73	<b>RZM</b>	<b>151</b>

**TOPQSELECT+**

- + **RZG 162** DEUTSCHE NR. 1 ALLER RED HOLSTEIN-BULLEN
- + EINZIGARTIG IN LEISTUNG, NUTZUNGSDAUER UND TÖCHTERFRUCHTBARKEIT



Foto: Beth Herges

MM: KHW Super Aderyn EX 90 (2. La)  
STgenetics, Navasota, USA



RUW: +49(0)251/9288-277, Besamungshotline, [www.ruweg.de](http://www.ruweg.de)

International Distributor: [www.ggi.de](http://www.ggi.de)







# WORLD WIDE SIRES DEUTSCHLAND

## ALL STAR

PENLEY X VG-86 LUCID X GP-81 MAXUM

163 RZG • 145 RZM • 130 RZS  
133 RZN • 116 RZR • 127 RZE

S-S1 Suprsire Miri 8679-ET VG-88  
(Familie von All Star)



## LUCKY-PP-RED

JAX X EX-90 MOGUL X GP-82 DOMAIN

147 RZG • 128 RZM • 121 RZS  
130 RZN • 110 RZR • 130 RZE

S-S1 Mogul Lyla EX-90 (Mutter)



## DYNAMITE

CADENCE X VG-87 DURHAM X  
VG-85 SUPREME

121 GZW • 111 MW • 117 ZZ • 118 ND  
133 EXT • 116 FUN • 129 EUT • 165 PPR

LA Rainbow Bfly Delight ET VG-87  
(Mutter)

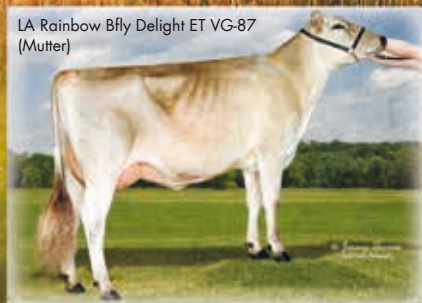

## SONIC

SILVER X G-79 MULTIPLY X GP-80 SNOWMAN

162 RZG • 145 RZM • 127 RZS  
130 RZN • 109 RZR • 132 RZE

Seagull-Bay Oman Mirror VG-86  
(Stammkuh)

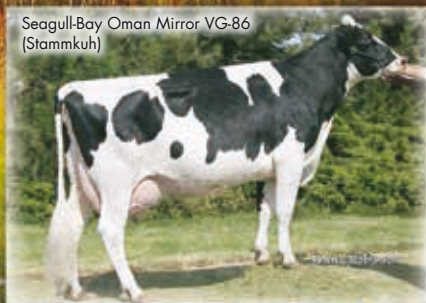

[www.wws-bullen.de](http://www.wws-bullen.de)

Email: [info@wws-bullen.de](mailto:info@wws-bullen.de) • Fax: 02543 2385222

Bahnhofstraße 18 • D-48727 Billerbeck • Tel: 02543 2385220



QUELLE DER GENETIK-GIGANTEN



**GHH Marlana RF (V. Atwood),**  
Verkaufstier (she sells)



**GHH Marie EX 92 (V. Talent 2),**  
Mutter (dam)



**GHH Marie EX 92 (V. Talent 2),**  
Mutter (dam)



**Atwood 10 889057 RDF CVF BLF BYF**

Maple-Downs-I G W Atwood

(Goldwin x Durham)

ZW : +292 +0,34 +44

+0,02 +12

RZM 113 RZE 138 RZG 120

Ⓢ GHH Marie DE 03 527 10315

04/91-92-92-93/92 EX2

HL 4: 13339 3,38 451 3,44 459

4/4LA 10741 3,61 388 3,49 375

RZM 92 RZG 96

**Talent2 10 503786 RDC CVF BLF**

LADINO PARK TALENT-IMP-ET

(Storm x Leader)

**GHH Manila DE 03 507 33003**

02/87-88-86-85/86

HL 3: 10811 3,27 353 3,03 328

5/4LA 9121 3,31 302 3,00 274

**Elegant 10 503543 RDC BLF**

ARNELL ELEGANT

(Blackstar x Sheik)

Ⓢ GHH Mary DE 03 465 50631

04/88-88-86-86/87

HL 3: 9487 3,65 346 3,23 306

5/4LA 8888 3,56 316 3,30 293

**Bes.: Kastens Holsteins GbR (Gleam of Hope) (MAR)**

28816 Stuhr

v. Trademark

- Atwood, einer der erfolgreichsten Typvererber, gepaart mit einer der erfolgreichsten Schaukühe, GHH Talent Marie EX 92, ist die Grundlage für dieses außergewöhnliche Kalb.
- GHH Marie EX 92 ist die amtierende rotbunte Siegerkuh der DHV-Schau 2015 und hat Deutschland erfolgreich auf der Europaschau 2013 vertreten.
- GHH Marlena hat bislang zwei Schwestern in Milch: eine Destry EX 90 und eine Rubens mit VG 86 in der ersten Laktation.

- The cross of one of the most successful type bulls, Atwood, and one of the best show cows, GHH Talent Marie EX 92, is the basement of this extraordinary calf.
- GHH Talent Marie EX 92 is the winner of the national show 2015 and was member of the German Red & White show group in the European Holstein Show 2013.
- Two maternal sisters from GHH Marlena are classified one EX 90 by Destry and one VG 86 as a two year old by Rubens.



**FG Keira VG 88 (V. Douglas), Mutter (dam)**



**Batkes Outside Kora EX 94, Großmutter (2<sup>nd</sup> dam)**

**Defiant 10 507051 pp\* RDC CVF BLF**  
SCIENTIFIC B DEFiant-ET

(Braxton x Goldwin)

ZW : +247 -0,46 -32  
-0,14 -4

RZM 92 RZE 137 RZG 103

© FG Keira DE 03 519 22947

03/90-90-86-89/88

HL 5: 13944 4,09 571 3,11 434  
5/5LA 13525 3,71 502 3,19 431

RZM 97 RZG 105

**Douglas 10 801759 CVF BLF BYF AA**

Douglas

(Durham x Blackstar)

© Kora DE 03 479 69716

06/96-97-94-91/94 EX4

HL 5: 14130 4,16 588 3,18 450  
6/6LA 14050 3,80 534 3,18 447**Outside 10 503593 CVF BLF**

COMESTAR OUTSIDE

(Prelude x Blackstar)

© Klivia 11 DE 03 471 66032

02/90-90-88-86/88 RDF

HL 3: 11494 4,72 542 3,36 386  
3/3LA 10911 4,00 436 3,44 375**Bes.: Henrik Wille (Future Genetic) (MAR)**  
49632 Essen

v. Lee

- Die Großmutter ist Batkes Outside Kora EX 94.
- Ihre Schau- und Zuchterfolge sprechen für sich.
- FG Kola ist bereits mit VG 85 Punkten bewertet und leistet weit über 40 kg.
- Ihre Chance für die kommende Schausaison.

- Her granddam is Batkes Outside Kora EX 94.
- Kora's show and breeding records are outstanding.
- FG Kola is already classified VG 85 and produces way above 40 kg.
- Your chance for the upcoming show season.



**Richmond-FD Barbara VG 87**  
**(V. Super),**  
Großmutter (3<sup>rd</sup> dam)



**Richmond-FD Baccara VG 87**  
**(V. Balisto), Mutter (dam)**



**Richmond FD Barbie EX 92**  
**(V. Baxter2),**  
4. Generation (4<sup>th</sup> Generation)

gZW +1825 -0,14 +57 -0,02 +59 RZG 152  
RZM 141 RZE 133 RZS 112 RZN 122 RZR 106

**Detour 10 889364 BLF DPF**  
RONELEE MIDNIGHT DETOUR

(Midnight x Mogul)

ZW : +1551 -0,03 +58  
-0,05 +47  
RZM 134 RZE 130 RZG 151

**Baccara DE 06 666 01167**  
RICHMOND-FD BACCARA

01/87-86-86-87/87\*  
100 Tage  
TL16/12 3649 4,33 158 3,37 123  
RZM 128 RZG 145

**Balisto 10 889248 CVF BLF BYF DPF**  
DE-SU 11236 BALISTO-ET

(Bookem x Watson)

**Barcelona US 71141690**  
RICHMOND-FD BARCELONA-ET

(2)GP 84  
HL 2: 13225 3,26 431 2,95 390  
2/2LA 12580 3,17 399 2,94 370

**Perry 10 506610 CVF BLF**  
CO-OP UPD AL PERRY 410

(AI x Sharky)

**Barbara US 69305043**  
RICHMOND-FD S BARBARA-ET

(1)VG 87 BYF

**Bes.: Bernhard Höhler (Höhler Lindenhof Brechen) (ZBH)**  
65611 Brechen

1/1LA 12912 4,19 541 3,18 411  
v. Super

- Hochklassige Tochter des Mid-night-Sohnes Detour, der auf Ronelee Outside Dabble EX 91 zurückgeht.
- Neue aufstrebende Kuhfamilie in Europa.
- HLB Brilliantes Mutter, Richmond-FD Baccara VG 87 geht über eine AI Perry und eine VG 88 Super auf die einmalige Baxter-Tochter Richmond-FD Barbie EX 92 zurück.
- Mit gLPI 3489 gehört HLB Brilliante zur Spitze in Europa.

- Impressive daughter of Ronelee Midnight Detour, who traces back to the great Ronelee Outside Dabble EX 91.
- New upcoming aspiring cow family in Europe.
- Via AI Perry x VG 88 Superstition HLB Brilliante's dam Richmond-FD Baccara VG 87 traces back to the outstanding Baxter daughter Richmond-FD Barbie EX 92.
- Her outstanding gLPI of 3489 ranks her within the best in Europe.





**Lara-Rae VG 88 (V. Damion),**  
Mutter (dam)



**Gloryland Lana-Rae EX 94**  
(V. Rudolph),  
Großmutter (2<sup>nd</sup> dam)



**Gloryland Liberty Rae EX 95**  
(V. Durham), Schwester der  
Mutter (sister of the dam)

**Goldwyn 10 503839 CVF BLF BYF**  
BRAEDALE GOLDWYN

(James x Storm)  
ZW : -166 +0,23 +15  
+0,11 +4  
RZM 105 RZE 123 RZG 116

**Lara-Rae12 FR 3100293003**

02/88-87-87-88/88

LA15/02 10318 3,30 341 3,44 355  
RZM 97 RZG 101

**Damion 10 505692 RDF CVF BLF BYF**  
Erbacres Damion

(Durham x Encore)

**Lana Rae US 120348329**  
GLORYLAND LANA RAE

(4)EX 94  
HL 3: 11659 3,97 463 3,35 390  
4/4LA 10169 3,60 366 3,38 344

**Rudolph 10 503536 CVF BLF**  
STARTMORE RUDOLPH

(Aerostar x Butler)

**Liza US 15677332**  
SCIENTIFIC LIZA RAE

(2)EX 90  
HL 2: 10778 2,92 315 3,28 353  
2/2LA 9789 3,00 294 3,24 317

**Bes.: Jannes Vienna (Vienna Genetics Hatzum) (VOST)**  
26844 Jemgum

- Diese typvolle Goldwyn-Enkeltochter aus Gloryland Lana-Rae EX 94 überzeugt auf ganzer Linie.
- Nutzen Sie die Chance eine der letzten Goldwyns zu ersteigern.
- Aus Gloryland Lana-Rae gibt es nur wenige direkte Nachkommen in Europa.
- Goldwyn x VG 88 Damion x Gloryland Lana-Rae EX 94.
- Ein „Must have“ für jeden Liebhaber von Exterieur und Kuhfamilie!

- Fancy Goldwyn granddaughter out of Gloryland Lana Rae EX 94.
- Use the chance and buy one of the last Goldwyns.
- Sister of the dam are Gloryland Liberty Rae EX 95 (Durham) and Gloryland Lexi Rae EX 96 (Sexation).
- Goldwyn x VG 88 Damion x Gloryland Lana-Rae EX 94.
- A "must have" for everyone who loves type and cowfamilies!





**SL Shirley Red VG 85,**  
Verkaufstier (she sells)



**Shiney VG 85 (V. Shottle),**  
Urgroßmutter (3<sup>rd</sup> dam)



**Gen-I-Beq Durham  
Sherry VG 87,**  
4. Generation (4<sup>th</sup> dam)

**SL Shirley Red DE 15 011 46514** ET geb. 01.10.2014

gek. 16.02.2017

**15**

rotbunt  
 gZW +565 +0,36 +55 +0,14 +32 RZG 142 1.Kontr 35,0 4,36 3,31  
 RZM 126 RZE 130 RZS 112 RZN 127 RZR 107 2.Kontr 32,4 4,92 3,29

**Brekem 10 507159 RDC CVF BLF BYF**  
SWISSBEC BREKEM

(Bookem x Man-O-Man)

ZW : +619 +0,10 +35  
 +0,24 +44  
 RZM 131 RZE 123 RZG 145

**Salve 10 917342 BYC**  
GEN-I-BEQ RUW SALVE

(Sahara x Baxter 2)

**Shila45285 DE 15 011 45285**

02/85-87-87-85/86 BYF  
 HL 2: 9299 4,91 457 3,51 326  
 3/2LA 8395 4,87 409 3,57 300  
 RZM 102 RZG 108

**Shiney 9 NL 605743027**  
SHINEY 9 ET

(1)GP 84  
 HL 3: 10773 4,25 458 3,63 391  
 3/3LA 9399 4,43 416 3,63 341

**Fidelity 10 298011 CVF BLF BYF**  
DELTA FIDELITY

(Kian x Lightning)

**Shiney 999 DE 06 627 33957**

(1)VG 85 RDC  
 HL 2: 10046 4,69 471 3,53 355  
 2/2LA 9646 4,52 436 3,56 343

**Bes.: GbR Volber/Rebone (RA)**  
 39638 Gardelegen

v. Shottle

- Mit Shirley Red gehen Sie auf Nummer Sicher!
- Sie entspringt der bekannten Splendor-Dynastie und ist ROTBUNT.
- Mit ansprechendem Exterieur und hohen Genomics stehen Ihnen alle Türen des Zuchtgeschäftes offen.
- Sie hat bereits 2 Söhne (Eloped-Red, Pat-Red) auf deutschen Besamungsstationen.

- Proven breeding-power.
- SL Shirley Red traces back to the famous Splendors.
- Top combination of confirmation and genomics on high level.
- She is an attractive bull dam and has sons (Eloped-Red, Pat-Red) in AI.

# Vorhang auf für – Backstage 833171

(Battlecry x VG-86 Boss x VG-88 Maxim)



Foto: KeLeKi

- Spitzengenetik: gRZG 161
- Fitnesskracher: gRZFit 139
- Milch pur: gRZM 149
- Zellzahl
- Laufstallkühe
- Allrounder

**MASTER**  
**GEN**

**MASTERRIND**  
RINDERZUCHT UND VERMARKTUNG

MASTERRIND GmbH, ein Unternehmen von RPN/SRV/WEUZEH

27283 Verden, Osterkrug 20  
Tel. 042 31. 6 79-0, Fax -780

26160 Bad Zwischenahn, Feldlinie 2a  
Tel. 04403. 9326-0, Fax -13

01662 Meißen, Schlettaer Straße 8  
Tel. 03521. 4704-10, Fax -18

Internet [www.masterrind.com](http://www.masterrind.com)  
info@masterrind.com



# Trockensteher genial versorgt

Mit Lebendhefe

Lesen Sie mehr...

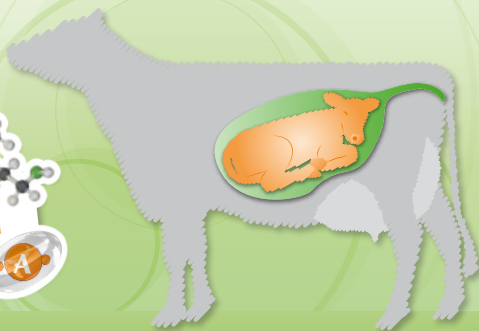

1703 0201007



Tiergerechte Konzepte.  
Gesundes Wachstum.  
Ökologische Verantwortung.  
Ökonomischer Erfolg.



FÜTTERN MIT SYSTEM

Bergophor Futtermittelfabrik  
Dr. Berger GmbH & Co. KG  
95326 Kulmbach · Tel. 09221 806-0  
[www.bergophor.de](http://www.bergophor.de)



happy clients

## Lindena



### Export of heifers and first calvings

We are exporting commercial pregnant dairy heifers and heifers of top genetics

**Holstein, Brown Swiss and Simmental**

we know, what you want - since 27 years -

Call us for detailed information

**Lindena German Livestock - Deutsches Zuchtvieh**

Uwe Lindena mob 0049 175 227 1430

e-mail: [lindena@german-lindena.com](mailto:lindena@german-lindena.com)

[www.german-lindena.com](http://www.german-lindena.com) with 100 photos of selection, transport and arrival of heifers



**AD Kate VG 86 (V. Snowman)**, Großmutter (2<sup>nd</sup> dam)



**Batkes Outside Kora EX 94**, Stammkuh (foundation cow)



gZW +2104 -0,14 +68 -0,08 +62 RZG 160  
 RZM 144 RZE 132 RZS 116 RZN 133 RZR 108

**Burano 10 811536 CDF CVF BLF BYF**  
 Burano

(Balisto x Mayfield)  
 ZW : +1892 -0,32 +39  
 +0,00 +64  
 RZM 141 RZE 126 RZG 151

**Kayla DE 15 012 03450**

01/83-84-83-83/83

RZM 128 RZG 139

**Bes.: H. + H. Grotefendt GbR (MAR)**  
 38835 Hessen

**President 10 507294 RDF CVF BLF BYF**  
 L-L-M-Dairy President

(Numero Uno x Million)

**AD Kate DE 01 173 42619**  
 Ccc Snowman Kate

01/85-86-87-85/86\* BYF

2/1LA 11969 3,10 371 3,10 371

**Snowman 10 634400 CVF BLF BYF**  
 FLEVO GENETICS SNOWMAN

(O-Man x Marshall)

**© Konny 8833 DE 03 513 28833**  
 Konny

01/87-87-87-87/87

HL 2: 11827 4,25 503 3,23 382  
 2/2LA 11216 4,18 469 3,29 369

v. Goldwin

- Here she is: Outside Kora EX 94, dieses Mal als Stammutter des höchsten Burano Kalbes in Deutschland.
- gRZG von 160 mit perfektem Zuchtwertaufbau: Kandis überzeugt auf ganzer Linie.
- Ihre Mutter, President Cassandra, hat gekalbt und sieht sehr vielversprechend aus.
- Zögern Sie nicht, kaufen Sie eine Nummer 1!

- Here she is: Outside Kora EX 94. Now as the foundation cow in the pedigree of the #1 Burano.
- Kandis' gRZG of 160 is phenomenal. The genomic profil has no serious faults.
- Her dam, President Cassandra, is fresh and looks really promising.
- Don't hesitate, buy a number 1!



**Regancrest UR Bluestar  
EX 92 (V. Sanchez),  
Mutter (dam)**



**Regancrest MB Breaua  
EX 92 (V. Mr. Bruns),  
Großmutter (2<sup>nd</sup> dam)**



**Regancrest Breya EX 90  
(V. Shottle),  
Urgroßmutter (3<sup>rd</sup> dam)**



**Fitz 10 507799 CVF BLF BYF DPF**  
TOC-FARM FITZ ET

(Doorman x Snowman)

ZW : +793 +0,07 +38  
+0,05 +32  
RZM 123 RZE 139 RZG 133

**Bluestar DE 06 641 30321**  
REGANCREST UR BLUESTAR

03/90-94-90-92/92 -3,4

HL 2: 13627 4,78 651 3,24 442  
4/3LA 11711 4,46 522 3,38 396  
RZM 96 RZG 97

**Bes.: Dirk Huhne (RSH)**  
23717 Kasseedorf

**Sanchez 10 506092 RDF CVF BLF BYF**  
GEN-MARK STMATIC SANCHEZ

(Stormatic x Marshall)

**Breauna US 63606860**  
REGANCREST MB BREAUANA

(2)EX 92 RDF  
HL 2: 16398 4,67 766 3,56 584  
2/2LA 14757 4,24 625 3,39 500

**Mr.Burns 10 503914 RDC CVF BLF BYF**  
DUDOC MR BURNS RDC

(Markim x Storm)

**Breya US 62496852**  
REGANCREST BREYA

(1)EX 90 BLF  
HL 2: 12694 5,33 677 3,84 488  
2/2LA 12387 4,52 560 3,41 423

v. Shottle

- Mox Belladonna – 8 Generationen EX aus der Familie der bekannten Durham-Tochter Regancrest PR Barbie EX 92.
- Aus dieser Familie sind Bullen wie Braxton, Gold Chip oder Capital Gain hervorgegangen.
- Fitz ist ein exterieurstarker Doorman-Sohn mit Schauptential!

- 8 generations EX cows from the one and only Durham daughter Regancrest PR Barbie EX 92.
- This family bred bulls like Braxton, Gold Chip or Capital Gain.
- Fitz – that Doorman son can make show cows!



**Sabrina VG 85 (V. Hayden)**, Großmutter (2<sup>nd</sup> dam)



**Fantasy Allmei Sharp**, aus derselben Großmutter (same 2<sup>nd</sup> dam)

**Album 10 507217 RDF CVF BLF BYF**  
Silverridge Album

(Epic x Man-O-Man)  
ZW : +1081 -0,17 +25  
+0,06 +43  
RZM 128 RZE 126 RZG 141

**Sarotti217 DE 03 554 57199**

02/87-87-86-83/85

LA14/11 10727 3,78 405 3,16 339  
RZM 122 RZG 119

**Lennox 10 841000 CDC CVF BLF BYF**  
Lennox

(Lightning x Bolton)

★ **Sabrina192 DE 05 364 71816**

01/86-86-86-84/85

HL 1: 12415 3,53 438 3,31 411  
3/2LA 11718 3,68 431 3,41 399

**Hayden 10 506136 CVF BLF**  
WA-DEL HAYDEN

(O-Man x Mtoto)

**BUT Sarina DE 05 806 41100**

03/88-86-84-87/86

HL 2: 14769 3,32 491 3,22 475  
4/3LA 11817 3,71 439 3,30 390

v. Goldwin

**Bes.: Zuchtbetrieb Batke KG (MAR)**  
49429 Visbek

- Sunrise ist ein Sproß der Tidy-Brook Elton Steph Familie.
- Sie vereint absolutes Schau- und Zuchtpotential. Ihre Mutter ist die Schwester zur Mutter von Fantasy Allmei Sharpe gRZG 155, dem internationalen Anpaarungsbullen.
- Mit ihrem top Aussehen wird sie noch auf Schauen von sich reden machen.

- Sunrise family goes back to Tidy-Brook Elton Steph.
- She combines show- and breeding potential. The maternal sister to her dam is the dam of Fantasy Allmei Sharpe gRZG 155, who is used as an international mating sire.
- She looks great and has the potential to become a great show cow.



**Early-Autumn Golden Rae EX-93 (V. Goldwin)**, Stammkuh (foundation cow)



**Gloryland Liberty Rae EX-95 (V. Durham)**, aus derselben Kuhfamilie (same family)

gZW +1989 -0,01 +78 -0,02 +65 RZG 167  
 RZM 147 RZE 130 RZS 119 RZN 139 RZR 120

**Kerrigan 10 508018 RDF CVF BLF BYF**  
 WESTCOAST KERRIGAN

(Kingboy x Numero Uno)

ZW : +1638 -0,03 +62  
 -0,01 +54  
 RZM 139 RZE 131 RZG 153

**Montros 4333 US 74001425**  
 Morningview Montros 4333-ET

CVF BLF

RZM 138 RZG 156

**Bes.: Frank Wißmann (OHG)**  
 49326 Melle

**Montross 10 507831 CVF BLF BYF DPF**  
 BACON-HILL MONTROSS

(Mogul x Bolton)

**Uno Fae US 71505062**  
 MORNINGVIEW UNO FAE-ET

**Numero Uno 10 506661 CVF BLF BYF DPF**  
 AMIGHETTI NUMERO UNO ET

(Man-O-Man x Shottle)

**F-Rae US 69791813**  
 MORNINGVIEW SUPER F-RAE-ET

(2)EX 90 RDF

HL 3: 13445 4,54 611 3,54 476  
 3/3LA 11122 4,61 513 3,62 403

v. Super

- Einzigartiges Gesamtpaket mit über-  
ragenden Zuchtwerten.
- Royal besticht durch ein traumhaftes  
Pedigree mit Kerrigan x Montross  
x Uno x 9 Generationen Exzellente  
Roxy's.
- Sicher eines der interessantesten  
Tiere, das jemals aus der weltbe-  
kannten Roxy-Familie angeboten  
wurde!

- Awesome overall package with  
terrific numbers.
- Royal offers a special pedigree:  
Kerrigan x Montross x Uno x 9 gene-  
rations of Excellent Roxy's.
- One of the most interesting offer  
ever out of the world-renowned Roxy  
family!





**KNS Dornröschen VG 88 (V. Dempsey), Mutter (dam)**



**KNS Dorflady EX 92 (V. Ramos), Großmutter (2<sup>nd</sup> dam)**



**Atwood 10 889057 RDF CVF BLF BYF**  
Maple-Downs-I G W Atwood

(Goldwin x Durham)

ZW : +292 +0,34 +44  
+0,02 +12  
RZM 113 RZE 138 RZG 120

© KNS Dornröschen DE 03 555 12695

02/89-86-87-89/88

HL 2: 11311 4,72 534 3,41 386  
3/2LA 10164 4,60 468 3,51 357  
RZM 116 RZG 120

**Dempsey 10 889109 CVF BLF BYF**  
LIRR DREW DEMPSEY

(Goldwin x Derry)

● KNS Dorflady DE 03 510 06603

03/92-93-91-91/92

HL 3: 13787 4,82 665 3,43 473  
4/4LA 12159 4,81 585 3,50 425

**Ramos 10 253642 CVF BLF BYC AA**  
Ramos

(Rudolph x Ambition)

● KNS Dorfgirl DE 03 409 69014

05/94-94-90-93/93

HL 3: 14384 4,52 650 3,47 499  
7/7LA 11673 4,38 511 3,29 384

**Bes.: Friedr.-Wilhelm Goedecker (MAR)**  
27259 Varrel

v. Integrity

- Showappeal aus der berühmten D-Familie von Niermann, Schiplage.
- KNS Dornröschen war Siegerfärse des MASTERRIND Konvent 2015. Sie hat gerade abgekalbt und das Potential exzellent zu werden.
- Großmutter und Urgroßmutter waren Sieger- bzw. Klassensiegerkühe auf den Osnabrücker Schwarzbunttagen.

- Show appeal out of the great D-family from Niermann in Schiplage.
- The dam of Dorfkind was Junior Champion at MASTERRIND Konvent 2015. She is fresh again and has the potential to score excellent.
- Granddam and great granddam have been show - or class winners at the Osnabrücker Schwarzbunttage.



# TOP IN MILCHLEISTUNG UND INHALTSSTOFFEN



Foto: KeLeKI

Foto: KeLeKI

SWISSBEC

## POWER 924737

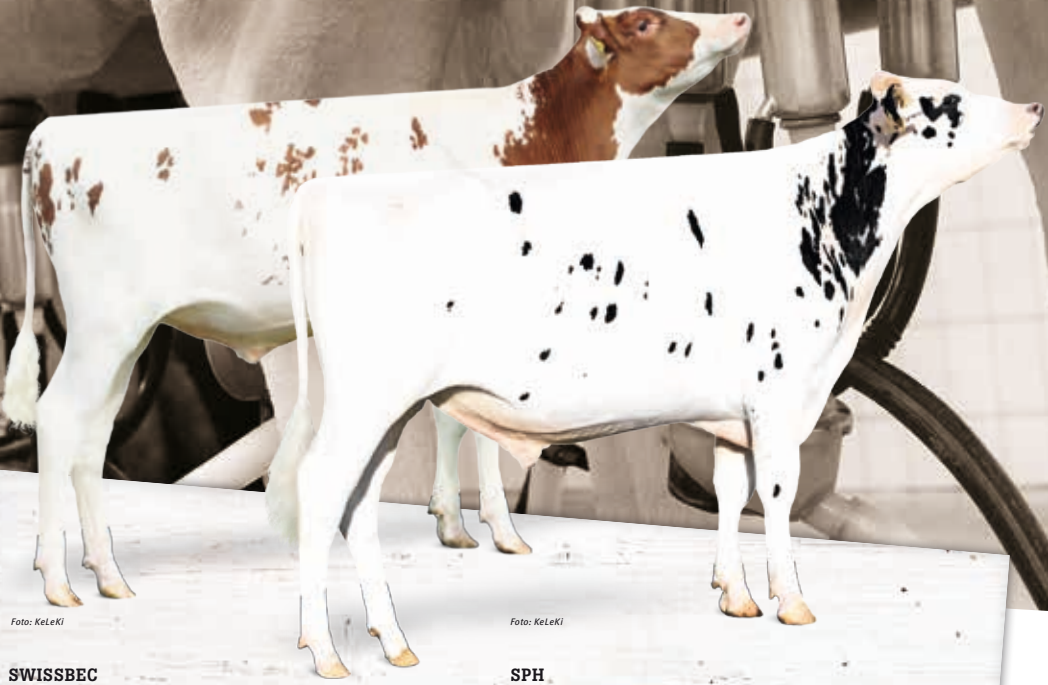
DURANGO RDC x GP 84 MOGUL x EX 91 DEMELLO RDC

Milch kg	+1363	RZM	129
Fett %	-0,20	RZE	142
Fett kg	+37	RZN	119
Eiweiß %	-0,04	RZFit	139
Eiweiß kg	+43	<b>RZG</b>	<b>143</b>

SPH

## CYRANO 619145

CINEMA x VG 86 SHOTGLASS x VG 85 BEACON

Milch kg	+2205	RZM	149
Fett %	-0,01	RZE	119
Fett kg	+87	RZN	124
Eiweiß %	-0,06	RZFit	140
Eiweiß kg	+67	<b>RZG</b>	<b>159</b>



TOPQSELECT+

LTR: +49(0)361/77974-23, Holker Ludewig, www.ltr.de

ZBH: +49(0)6631/78442, Spermashop, www.zbh.de

International Distributor: www.ggi.de





QR-Code scannen  
und Video ansehen.



 „I like Lely“

**„Denn gute Partnerschaft ist mehr  
als nur beste Technik.“**

„Für Lely haben wir uns entschieden, weil das Gesamtpaket das Beste war. Beratung, zuverlässige Technik, Kundendienst, Service und nicht zuletzt die langjährige Erfahrung. Da kam nichts Anderes in Frage. Denn wir müssen uns ja 24 Stunden, 365 Tage im Jahr auf die Technik verlassen können.“ Friedbert Fredebeul-Krein, Sauerlandmilch GbR

Infos: [marketing-deutschland@lely.com](mailto:marketing-deutschland@lely.com)



[www.lely.com](http://www.lely.com)



**Progenesis Pulsar Lena**, Mutter (dam)



**Car J Atlantic Lucy VG 85**, Urgroßmutter (3rd dam)

Zuchtwert am 6. Juni verfügbar  
Genomics available on 6<sup>th</sup> June

**Lighter 10 507958 SU CVF BLF BYF**  
PROGENESIS LIGHTER

(Pure x Numero Uno)  
ZW : +2181 -0,23 +60  
-0,14 +58  
RZM 140 RZE 123 RZG 156

**Lena CA 109319167**  
PROGENESIS PULSAR LENA

RZM 139 RZG 150

**Pulsar 10 507467 RDF CVF BLF BYF**  
STANTONS PULSAR

(McCutchen x Super)

**Lila US 72383318**  
CAR-J SUPERSIRE LILA-ET

(1)VG 85 BLF DPF

**Supersire 10 506805 pp\* RDF CVF BLF**  
Seagull-Bay Supersire

(Robust x Planet)

**Lucy US 69211179**  
CAR-J ATLANTIC LUCY-ET

(1)VG 85

**Bes.: Güldenpfennig & Wollert GbR (RA)**  
39576 Stendal

LA11/11 11608 3,41 396 3,17 368  
v. Atlantic

- Frühe Lighter mit extrem hohem Zuchtwertniveau!
- Nutzungsdauer, Leistung, Funktionalität und gutes Exterieur - Lena hat alles!
- Tolles Angebot mit Kuhfamilie, Zuchtwert und Exterieur in einem Paket und spezieller Väterfolge (Lighter x Pulsar x Supersire).
- Hohes Vermarktungspotenzial aus tiefer Kuhfamilie.

- Early Lighter with top genomic results!
- Longevity, production, functional traits and conformation - Lena has it all.
- Nice package with cow family, proofs and type and nice Sire stack (Lighter x Pulsar x Supersire).
- Marketing potential from deep US cow family.







**Durbin 10 507345 CVF BLF BYF DPF**  
Ladys-Manor Durbin-ET

(McCutchen x Goldwin)

ZW : +436 +0,13 +30  
+0,10 +24  
RZM 118 RZE 139 RZG 127**Sam 10 805551**

Sam

(Samuelo x Storm)

**BcH Verena DE 13 035 84174**

03/86-88-87-86/87

HL 4: 10942 4,21 461 3,31 362  
5/5LA 10612 4,07 432 3,26 346  
RZM 102 RZG 98**BcH Verena DE 13 022 04499**

01/84-84-86-86/85

HL 3: 12394 4,54 563 3,16 392  
4/3LA 10220 4,32 442 3,28 335**Best 10 505395 CVF BLF**

HIDDEN-VIEW BEST

(Wade ET x Emory)

**Veronique IT 028000064121**

GEGANIA MTOTO VERONIQUE

02/85-86-85-85/85

HL 2: 12893 3,67 473 2,96 382  
2/2LA 11579 3,65 423 3,07 355**Bes.: Rinderzucht Augustin KG (Baltic Holsteins) (RA)**  
17509 Kemnitz

v. Mtoto

- Schicke Durbin aus der Zuchtstätte Augustin!
- Langlebigkeit und hohe Leistung liegen Victory in den Genen.
- Interessante Blutführung (Durbin x Sam x Best x Mtoto x Esquimau) mit italienischen Wurzeln.
- Die Chance auf Ihre neue Zuchtkuh.

- Fancy Durbin from Augustin, Neudorf!
- Longevity and high production are typical for this cow family.
- Interesting bloodline (Durbin x Sam x Best x Mtoto x Esquimau) with origin in Italy.
- Your chance to a new "special one".



**MHG Sina EX 93 (V. Champion),**  
Urgroßmutter (3<sup>rd</sup> dam)



**MHG Steffi EX 92 (V. Outside),**  
Halbschwester der Großmutter  
(sister of the granddam)



**MHG Sinara 2013 EX 91**  
**(V. Cassano),** aus derselben  
Kuhfamilie (same family)

**Contrast 10 506516 CVF BLF**  
LARCREST CONTRAST-ET

(Alexander x Shottle)

ZW :    -15   +0,77   +72  
              -0,07    -7  
RZM 106 RZE 112 RZG 107

**MHG SYRKA DE 15 019 82784**

03/90-89-88-86/88

HL 2:    8428   3,71 313   3,12 263  
3/2LA   8121   3,72 302   3,20 260  
RZM 83 RZG 90

**Goldboy 10 822201 CVF BLF BYF**

Goldboy

(Goldwin x Ford)

**MHG Silvan DE 15 033 17479**

02/87-86-86-87/87

HL 2:    9621   4,01 386   3,24 312  
2/2LA   8555   3,88 332   3,26 279

**Final Cut 10 503876 CVF BLF**

Gillette Final Cut

(Inquirer x Storm)

**⊗ MHG Sina DE 15 020 70379**

06/94-95-91-92/93

HL 4:    12031   4,26 513   3,34 402  
6/6LA   11051   4,07 450   3,25 359

**Bes.: Mertens GbR (Mertens Holstein Genetic) (RA)**  
39579 Goldbeck

v. Champion

- Außergewöhnliche Vererbungskraft.
- Langlebigkeit und Schauappeal treffen hier zusammen.
- Die letzten 5 Generationen sind mit durchschnittlich 88,8 Punkten bewertet.
- Ansprechende Väterfolge Contrast x Goldboy x Final Cut x Champion x Astre.

- Outstanding breeding power.
- Longevity and show appeal in well combination.
- The last 5 generations are scored 88,8 in average.
- Contrast x Goldboy x Final Cut x Champion x Astre.



**Kaergarden Jodi VG 88**  
**(V. Bookem),**  
Halbschwester zur  
Urgroßmutter  
(halfsister to 3<sup>rd</sup> dam)



**Kaergarden Jennifer VG 89**  
**(V. Legend),**  
Urgroßmutter (3<sup>rd</sup> dam)



**Kaergarden Karen VG 86**  
**(V. Sargeant),**  
aus derselben Kuhfamilie  
(same family)

gZW +1867 -0,10 +63 +0,01 +64 RZG 155  
 RZM 144 RZE 122 RZS 122 RZN 126 RZR 106

**Superstar 10 507995 VRF CVF BLF BYF**

DE-SU ALTASUPERSTAR

(Halogen x Supersire)

ZW : +705 +0,19 +48

+0,11 +34

RZM 127 RZE 116

**Pil DK 03200303353**

KAERGARDEN PIL

RZM 143 RZG 154

**President 10 507294 RDF CVF BLF BYF**

L-L-M-DAIRY PRESIDENT

(Numero Uno x Million)

**Jolly Epic DK 03200302889**

KAERGARDEN JOLLY EPIC

(1)VG 85

1/1LA 11795 3,80 448 3,57 421

**Epic 10 889147 CVF BLF BYF DPF**

GENERATIONS EPIC

(Super x Baxter 2)

**Jennifer DK 03200302477**

KAERGARDEN JENNIFER

(1)VG 89

HL 2: 17194 3,75 644 3,34 574

2/2LA 14262 3,77 538 3,39 483

**Bes.: Lothar u. Stefan Christ GbR (ZBH)**

35285 Gemünden

v. Legend

- Kaergarden Petrissa ist die Nr. 2 Superstar-Tochter nach gRZG.
- Petrissa geht über Superstar x President x VG 85 Epic x VG 89 Legend x VG 89 Mascol auf die einmalige Jelykoe EX 90 zurück.
- Kuhfamilie des Top-Vererbers Big Point, der aktuellen Nr. 1 der tochtergeprüften Bullen.
- Der stark eingesetzte genomische Jungvererber Bushman stammt aus dieser Familie.
- Bullenmutterpotenzial in Perfektion.

- Kaergarden Petrissa is # 2 by gRZG of all Superstar daughters.
- Via Superstar x President x VG 85 Epic x VG 89 Legend x VG 89 Mascol Petressia goes back to the "One and Only" Jelykoe EX 90.
- Cow family of Big Point - Germanys # 1 daughter-proven sires.
- The heavily used genomic sire Bushman descends also from this family.
- Bull dam potential in perfection.



**Florise (V. Balisto),**  
Mutter (dam)



**Florense VG 86**  
**(V. Numero Uno),**  
Großmutter (2<sup>nd</sup> dam)



**MOH Florida VG 86**  
**(V. Bolton),**  
Urgroßmutter (3<sup>rd</sup> dam)



gZW +1477 -0,08 +50 +0,12 +63 RZG 159  
 RZM 143 RZE 129 RZS 103 RZN 134 RZR 113

**Lighter 10 507958 SU CVF BLF BYF**  
 PROGENESIS LIGHTER

(Pure x Numero Uno)  
 ZW : +2181 -0,23 +60  
 -0,14 +58  
 RZM 140 RZE 123 RZG 156

**Florise DE 03 577 61671**

VRF BLF

RZM 146 RZG 156

**Bes.: Heidi Schulze-Placke (OHG)**  
 49179 Ostercappeln

**Balisto 10 889248 CVF BLF BYF DPF**  
 DE-SU 11236 BALISTO-ET

(Bookem x Watson)

**Florese DE 03 555 80890**

02/87-87-87-84/86  
 HL 2: 11773 4,11 484 3,34 393  
 2/2LA 10657 4,03 430 3,31 353

**Numero Uno 10 506661 CVF BLF BYF DPF**  
 AMIGHETTI NUMERO UNO ET

(Man-O-Man x Shottle)

**MOH Florida DE 03 513 72064**

01/86-87-84-86/86\*  
 HL 2: 12394 3,61 448 3,25 403  
 2/2LA 11544 3,59 415 3,23 373

v. Bolton

- Florentine kombiniert höchste genomische Zuchtwerte mit einer hervorragenden deutschen Kuhfamilie.
- Die Mutter, Balisto Florise, kalbt Ende Juni und geht auf 9 Generationen VG und EX eingestufte Kühe zurück.
- MOX Lee Fury VG 87 ist wohl die bekannteste Kuh der Mutterlinie und hatte mit Folee, Molee and Inlee 3 Söhne im Wiedereinsatz bei der RBW.

- Nice combination of top genomics and a great deep German cow family.
- Her dam Balisto Florise is due to calve at the end of June and traces back to 9 generations of VG and EX cows.
- MOX Lee Fury VG 87 was probably the most popular cow of the maternal line and had 3 successful sons in AI.

# Osnabrücker Spitzenbullen



MILORD



BASALT

CICERO



ALAMO



BOOM



BOSS



POWER PP



MONZA



BASTA



MILTON



[www.ohg-genetic.de](http://www.ohg-genetic.de)

# Hartmann

stallbauprofis.de



## Ihr Spezialist für Rinderställe – von der Planung bis zum Einzug

- **Stallgebäude**  
verschiedenste Konstruktionen möglich
- **Betonfertigteile**  
MaxiGrip-Laufgangböden mit höchster Fertigungsqualität für die Trittsicherheit der Tiere  
Liegemulden als perfektes „Bett“ für haltbare Strohmattentzen  
Gangwände, Betonsockel, Abwurfschächte etc.
- **Entmistungsanlagen**
- **Stalleinrichtungen**
- **Kälberhütten und -boxen**
- **Türen und Tore**
- **Planung, Statik und Ausführung**
- **Automatische Einstreu-Systeme**



**Der Einstreu-Meister ermöglicht das automatische Nachstreuen von Tiefboxen in Rinderställen (statische Vorbemessung der Hallenkonstruktion nötig)**

**Patentiert:**

Nachstreuen der Liegeplätze erfolgt nur, wenn sich kein Tier in der Box befindet

**Automatisiert:**

Abfräsen und Kurzhäckseln von Strohballen in der Häcksel-Einheit

**Direkt:**

Zuführung des Stroh über Gebläseleitung in den Einstreu-Meister



**NEU!**

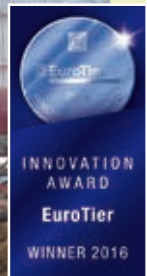

® Mit arbeits- und betriebswirtschaftlich optimierten Grundrissen (z.B. für zwei Melkroboter) bieten die Stallbauprofis besonders attraktive Lösungen an!

Hartmann GmbH & Co. KG | Hirschbachstr. 23 | D-92265 Edelsfeld,  
Tel: 09665/91503-0 | Fax: -50, info@stallbauprofis.de | stallbauprofis.de/iq-stall



**GHH Frency EX 92 (V. Goldwin)**, aus derselben Kuhfamilie (same family)



**Quality BC Frantisco Large EX 96**, aus derselben Kuhfamilie (same family)

**Defiant 10 507051 pp\* RDC CVF BLF**  
SCIENTIFIC B DEFIANT-ET

(Braxton x Goldwin)

ZW : +247 -0,46 -32  
-0,14 -4

RZM 92 RZE 137 RZG 103

© HPH Fabine DE 14 029 94917

03/91-90-88-86/88

HL 2: 9822 3,82 375 3,40 334  
4/4LA 8866 3,99 354 3,38 300

RZM 97 RZG 101

**Shottle 10 505534 CVF BLF BYF MFF**  
PICSTON SHOTTLE

(Mtoto x Aerostar)

**E Madleine SE 3717101116**

04/94-95-93-94/94

HL 4: 11816 4,21 497 3,44 406  
9/9LA 9303 4,25 395 3,36 313

**Q F Lad CA 5871356 BLF**  
QUALITY FUTURE LAD

(Inspirato x Leadman)

© QA Felic SE 4100231

04/95-96-94-95/95

HL 3: 15373 4,15 638 3,20 492  
5/4LA 13658 3,76 513 3,24 442

**Bes.: Heidehof Ahrens KG (Heidehof Ahrens KG) (MAR)**  
27639 Wurster Nordseeküste

v. Astre

- HAM Funda entstammt einer der vielleicht international erfolgreichsten Schaufamilien.
- Quality B C Frantisco EX 96 ist die bekannteste unter ihnen. Sie war zwei Mal Supreme Champion auf der Royal Winter Fair in Toronto.
- Die durchschnittliche Einstufung der letzten sechs Generationen vor HAM Funda liegt über 92 Punkten.
- Eine Möglichkeit, die sich einem nur sehr selten bietet.

- HAM Funda is an offspring of one of the most successful show families in the world.
- Quality B C Frantisco EX 96, twice Supreme Champion at the Royal Winter Fair in Toronto, is one of them.
- The average score over the last six generations is higher than 92 points.
- A very rare opportunity.





**WEH Gini VG 85 (V. Supersire), Großmutter (2<sup>nd</sup> dam)**



**WEH Georgia VG 87 (V. Baxter2), Urgroßmutter (3<sup>rd</sup> dam)**

gZW +2368 -0,17 +74 -0,08 +70 RZG 159  
RZM 149 RZE 119 RZS 106 RZN 126 RZR 118

**Superhero 10 507919 CVF BLF BYF DPF**  
ENDCO SUPERHERO

(Supershot x Numero Uno)

ZW : +1166 +0,26 +73

+0,08 +48

RZM 137 RZE 128 RZG 155

**WEH Galaxy DE 03 577 95009**

VRF BLF

RZM 142 RZG 149

**Missouri 10 507464 CVF BLF BYF DPF**  
VIEW-HOME DAY MISSOURI

(Day x Robust)

**WEH Gini DE 03 563 33245**

01/83-84-84-86/85\* BLF

LA15/09 13141 4,82 633 3,42 450

**Supersire 10 506805 pp\* RDF CVF BLF**  
Seagull-Bay Supersire

(Robust x Planet)

**WEH Georgi DE 03 517 21479**

01/87-87-87-86/87

**Bes.: Robken GbR (MAR)**  
49740 Haselünne

2/1LA 13466 4,09 551 3,20 431  
v. Baxter 2

- Mit Gina Wilde kommt eine sehr frühe Superhero zum Verkauf.
- Mit einem gRZG von 159 gehört sie zu den zehn besten Superhero Töchtern in Deutschland.
- Beeindruckend ist ihr Milchleistungszuchtwert, der 1.500 kg über ihrem Erwartungszuchtwert liegt.
- Vor Gina Wilde sind sieben Generationen EX oder VG eingestuffer Kühe.

- Gina Wilde is one of the first Superhero's for sale.
- Her gRZG of 159 puts her in the top ten of all Superhero's in Germany.
- Her milk proof is 1500 kg higher than her pedigree index. Impressive!
- In Gina Wilde's family tree we find seven generations of excellent or very good cows.



**ZS Eagle VG 88**  
**(V. Windbrook),**  
Mutter (dam)



**Krull Broker Elegance EX 96,**  
Stammkuh (Foundation Cow)



**Budjon JK Linjet Eileen EX 96,**  
aus derselben Kuhfamilie  
(same family)

**Yorick 10 500284 CVF BLF DPF**  
MARS YORICK-ET

(Atwood x Shottle)

ZW : +391 +0,51 +65  
-0,02 +12  
RZM 115 RZE 130 RZG 116

**Windbrook 10 506449 CVF BLF BYF DPF**  
GILLETTE WINDBROOK

(F B I x Blitz)

**Goldwin 10 503839 CVF BLF BYF**  
BRAEDALE GOLDWYN

(James x Storm)

© **ZS Eagle DE 07 696 25951**

02/87-86-88-88/88 BLF  
HL 3: 10284 4,91 505 3,76 387  
3/3LA 9648 4,22 407 3,73 360  
RZM 107 RZG 107

**ZS Electra DE 07 693 83881**

04/91-89-90-90/90 CVF  
HL 4: 12717 3,96 503 3,69 469  
5/4LA 11253 4,05 456 3,70 416

**Moondale US 50827081**

(4)EX 94  
HL 3: 12812 3,65 467 3,46 443  
4/4LA 11334 3,64 412 3,49 395

**Bes.: Kreuzt GbR (Kreutz Holsteins Wilsecker) (RUW)**  
54655 Wilsecker

v. Durham

- Herausragende Yorick-Tochter aus der weltberühmten Krull Broker Elegance EX 96 Familie.
- KhW Eleonore vereint acht Generation EX in Ihrem Pedigree: Yorick x VG 88 Windbrook x EX 90 Goldwin x EX 94 Durham x EX 93 Encore x EX 96 Broker x EX 90 Starbuck x EX 90 Triple x EX 92 Sky x EX 92 Kingstead.
- Quelle für grandiose Schaukühe wie Budjon JK Linjet Eileen EX 96, Budjon JK-Emilys Edair EX 95 oder Budjon-JK Encore Electra EX 96.
- Eine der besten nordamerikanischen Exterieurfamilien.

- Outstanding Yorick daughter from the famous family of Krull Broker Elegance EX 96.
- KhW Eleonore combines eight generation of EX in her pedigree: Yorick x VG 88 Windbrook x EX 90 Goldwin x EX 94 Durham x EX 93 Encore x EX 96 Broker x EX 90 Starbuck x EX 90 Triple x EX 92 Sky x EX 92 Kingstead.
- Source of terrific show cows like Budjon JK Linjet Eileen EX 96, Budjon JK-Emilys Edair EX-95 or Budjon-JK Encore Electra EX 96.
- One of the very best US cow families for type!



**Blondin TJR Racer Acajou,**  
Mutter (dam)



**Vision-Gen Sh Frd A 12304**  
**VG 86 (V. Freddie),**  
Urgroßmutter (3<sup>rd</sup> dam)



**Morningview**  
**Converse Judy EX 93,**  
Stammkuh (foundation cow)



gZW +1227 +0,10 +59 +0,03 +45 RZG 154  
 RZM 133 RZE 143 RZS 122 RZN 130 RZR 110

**Kerrigan 10 508018 RDF CVF BLF BYF**  
 WESTCOAST KERRIGAN

(Kingboy x Numero Uno)

ZW : +1638 -0,03 +62  
 -0,01 +54

RZM 139 RZE 131 RZG 153

**Acajou CA 109045955**  
 BLONDIN TJR RACER ACAJOU

RZM 137 RZG 151

**Racer 10 507482 CVF BLF BYF DPF**  
 CLEAR-ECHO LEXOR RACER

(Lexor x Observer)

**Anna US 71631434**  
 WOODCREST MOGUL ANNA

(1)GP 82

1/1LA 12824 4,41 566 3,30 423

**Mogul 10 506694 pp\* RDF CVF BLF**  
 MOUNTFIELD SSI DCY MOGUL

(Dorcy x Marsh)

**A12304 US 69517640**  
 VISION-GEN SH FRD A12304

(1)VG 86 CVF BLF BYF DPF

1/1LA 11561 4,68 541 3,09 357

v. Freddie

**Bes.: Marco Hellwig (ZBH)**  
 36286 Neuenstein

- **Überragende Kerrigan-Tochter mit modernem Pedigree.**
- **Mutter, Blondin TJR Racer Acajou, geht über Racer x Mogul x VG 86 Freddie x VG 85 Jet Stream x VG 87 Outside x VG 85 Gibbon auf die einmalige Morningview Converse Judy EX 92 zurück.**
- **Zwei Barclay-Halbbrüder von RZH Anisha sind bei ZBH/LTR und RUW in der Aufzucht und gehören zu den Topbullen des Jahrgangs.**
- **RZH Anisha verspricht mit gRZE 143 ein Top-Exterieurpotenzial.**

- **Outstanding daughter of Westcoast Kerrigan with modern pedigree.**
- **Dam, Blondin TJR Racer Acajou, goes back via an Racer x Mogul x VG 86 Freddie x VG 85 Jet Stream x VG 87 Outside x VG 85 Gibbon to the legendary Morningview Converse Judy EX 92.**
- **Two half-brothers by Barclay are being tested by ZBH/LTR and RUW. Both ranking very high in the their birth year group.**
- **With gRZE 143 Anisha promises a top type potential.**





**MHD Luise GP 83 (V. Numero Uno)**, Großmutter (2<sup>nd</sup> dam)



**Glen Toctin Shottle Liva EX 91**, aus derselben Kuhfamilie (same family)

gZW +1930 +0,02 +79 -0,06 +59 RZG 159  
 RZM 144 RZE 133 RZS 120 RZN 130 RZR 106

**Milton 10 264121 CDF VRF CVF BLF**  
 Milton

(Missouri x Snowflake)

ZW : +2143 -0,12 +71  
 -0,02 +70  
 RZM 149 RZE 127 RZG 151

**MHD Limone DE 14 050 58160**

VRF BLF

RZM 127 RZG 143

**Commander 10 889271 CVF BLF BYF DPF**  
 LARCREST COMMANDER-ET

(Mogul x Observer)

**Luise DE 14 045 18065**

01/83-84-83-83/83\*

LA15/05 12461 4,17 520 3,40 424

**Numero Uno 10 506661 CVF BLF BYF DPF**  
 AMIGHETTI NUMERO UNO ET

(Man-O-Man x Shottle)

**Louisa US 140963212**

GLEN-TOCTIN SUPER LOUISA EX 90

BYF

**Bes.: Milchhof Diera (MAR)**  
 01665 Diera-Zehren

v. Super

- Mit MHD Limette investieren Sie in ein extrem hoch veranlagtes genomisches Jungrind mit Verzicht auf Bookem und Balisto im Pedigree, ohne Abstriche in der Zuchtwerthöhe zu machen.
- Sie geht zurück auf die leistungsstarke Kuhfamilie von Glen-Toctin Aaron Lillith EX 90 aus Maryland.
- Limettes Mutter MHD Limone kalbt im Mai und sieht sehr vielversprechend aus.

- Your investment in an extremely high genomic heifer. She has no Bookem and Balisto in her pedigree and is still at the top of the list.
- She is a member of the well-known Glen-Toctin Aaron Lillith EX 90 family.
- MHD Limettes' dam is due in May and looks very promising.

# GENOMISCHE GIGANTEN

## SEMINO

10.811577



alle Zuchtwerte von Semino ▶



Deutschlands **#1** von  
**Silver**

x GP 82 De-Su **Balisto** 35  
x GP 81 De-Su **Numero Uno** 1837  
x **Massey** Jill

<b>gRZG</b>	<b>161</b>
<b>gRZM</b>	<b>151</b>
<b>gRZE</b>	<b>134</b>
<b>gRZRobot</b>	<b>131</b>
<b>gRZFit</b>	<b>138</b>

Deutschlands **#1** von  
**Modeco**

x Tir-An **Balisto** Hyacint  
x VG 87 Anderstrup **Snowman** Heaven  
x VG 89 Anderstrup **Shottle** Heidi

<b>gRZG</b>	<b>159</b>
<b>gMilch-kg</b>	<b>+2.142</b>
<b>gEiweiß-kg</b>	<b>+74</b>
<b>gRZE</b>	<b>137</b>
<b>RZFit</b>	<b>134</b>



◀ alle Zuchtwerte von Malinus



**MALINUS**  
10.811575



Zucht  
Bärsung  
Vermarktung

RBB Rinderproduktion  
Berlin-Brandenburg GmbH

Lehliner Straße 9  
D-14550 Groß Kreutz (Havel)

Telefon: +49 (0)33207 533-0  
Telefax: +49 (0)33207 533-199

E-Mail: info@rinderzucht-bb.de  
Internet: www.rinderzucht-bb.de





# 27. HighlightSALE

- + HOHE ZUCHTWERTE
- + KLASSE KUHFAMILIEN
- + GRANDIOSES EXTERIEUR

Foto: Eilly Gevernink



SAVE THE DATE

**Freitag**  
**5. Januar 2018**  
**20:00 Uhr**  
**Zentralhallen**  
**Hamm**

Rinder-Union West eG, Schiffahrter Damm 235a, D-48147 Münster  
T +49(0)251/92 88 0, info@ruweg.de, ruweg.de





**Luck-E Durham Tab EX 91**, Großmutter (2<sup>nd</sup> dam)



**Hallow Atwood Twizzle EX 95**, aus derselben Familie (same family), Grand Champion National Show in Cremona

**Atwood 10 889057 RDF CVF BLF BYF**

Maple-Downs-I G W Atwood

(Goldwin x Durham)

ZW : +292 +0,34 +44

+0,02 +12

RZM 113 RZE 138 RZG 120

**Tamara NL 524338843**

(1)VG 86 RDC

2/1LA 9732 5,06 492 3,63 353

RZM 104 RZG 101

**Million 10 506090 RDF CVF BLF BYF**

ENGLAND-AMMON MILLION

(Outside x Marshall)

**Tab US 135418006**

LUCK-E DURHAM TAB

(3)EX 91 RDC CVF BLF

HL 2: 13139 4,67 613 3,51 461

3/3LA 11898 4,61 548 3,43 408

**Durham 10 505341 RDF CVC BLF**

REGANCREST ELTON DURHAM CVC

(Bell Elton x Chief Mark)

**Tabitha US 132731065**

LUCK-E LE

(3)EX 92 RDC

HL 3: 16231 6,28 1019 3,60 585

3/3LA 12629 5,65 714 3,59 453

**Bes.: Heidehof Ahrens KG (Heidehof Ahrens KG) (MAR)**

27639 Wurster Nordseeküste

v. Lee

- Luck-E Durham Tab EX 91: Ein Name, der für sich spricht, und sie ist die Großmutter von Tomke.
- Diese Familie hat auf dem Betrieb Luck-E in den USA extrem viele exzellent eingestufte Kühe hinterlassen.
- Warten Sie nicht, investieren Sie in diese sicher züchtende Familie.

- Luck-E Durham Tab EX 91: this name speaks for itself and she is the granddam of Tomke.
- The family is one of the corner stone families at Luck-E in the USA and produced many excellent cows.
- Don't wait; invest in this reliable cow family.





**EDG Lacy Shotgun 748 VG 85, Großmutter (2<sup>nd</sup> dam)**



**Kellercrest Man-O-Man Lacy VG 85, Urgroßmutter (3<sup>rd</sup> dam)**

gZW +1254 +0,09 +59 +0,18 +61 RZG 157  
 RZM 143 RZE 118 RZS 111 RZN 131 RZR 114

**Mission P 10 682286 Pp\* RDC CDF CVF**  
 MISSION P RDC

(Missouri x Asterix)  
 ZW : +1649 -0,04 +61  
 +0,12 +69  
 RZM 148 RZE 118 RZG 155

DE 03 581 33280

VRF BLF

RZM 140 RZG 153

**Supershot 10 500176 CVF BLF DPF**  
 Cogent Supershot

(Supersire x Super)

**Lacy748 US 72127537**  
 EDG LACY SHOTGLASS 748-ET

(1)VG 85

LA00/00 14989 4,13 619 3,74 560

**Shotglass 10 506966 CVF BLF BYF DPF**  
 BUTZ-BUTLER SHOTGLASS-ET

(Snowman x Shottle)

**Lacy US 69436243**  
 Kellercrest Manoman Lacy

(1)VG 85

**Bes.: Wiechering-Sudmann KG (MAR)**  
 (Wiechering-Sudmann Holsteins)  
 49356 Diepholz

LA13/02 11716 3,77 442 3,40 398  
 v. Man-O-Man

- Mission P x Supershot x Shotglass: Das nennt man eine schnelle Generationsfolge.
- Aus der bekannten Familie von Kellercrest Toystory Lady VG 87.
- Die Krönung ist jedoch der Zuchtwert von gRZG 157, der WSH Lucky zu einem der interessantesten hornlosen Kälber Deutschlands macht.
- Beizeiten dabei sein: Denken Sie an den frühen Vogel.

- Mission P x Supershot x Shotglass: that's an up to date pedigree.
- From the well-known Kellercrest Toystory Lady VG 87 family.
- Her gRZG of 157 is most outstanding and makes WSH Lucky to one of the most interesting polled calves in Germany.
- Be in time, think about the early bird.



## Beschickerverzeichnis – Index to Consigners

<b>Beschicker / Consigner</b>	<b>Wohnort / City</b>	<b>Kat.-Nr. / Lot</b>
Bollhorst GbR	49453 Wetschen	<b>10</b>
Christ GbR, Lothar und Stefan	35285 Gemünden	<b>24</b>
Free Style-Holsteins	26607 Aurich	<b>6</b>
Geisel, Jochen	34613 Schwalmstadt	<b>2</b>
Gödecker, Friedr.-Wilhelm	27259 Varrel	<b>20</b>
Grotefendt GbR	38835 Hessen	<b>16</b>
Güldenpfennig & Wollert GbR	39576 Stendal	<b>21</b>
Hellwig, Marco	36286 Neuenstein	<b>7, 29</b>
Heidehof Ahrens	27632 Midlum	<b>26, 31</b>
Höhler, Bernhard	65611 Brechen	<b>13</b>
Huhne, Dirk	23717 Kasseedorf	<b>17</b>
Kamerhuis, Geert	49843 Gölenkamp	<b>5</b>
Kastens Holsteins GbR	28816 Stuhr	<b>11</b>
Kreutz GbR	54655 Wilsecker	<b>28</b>
Mertens GbR	39579 Goldbeck	<b>23</b>
Milchhof Diera	01665 Diera-Zehren	<b>30</b>
Reinermann, Uwe	49596 Gehrde	<b>9</b>
Rinderzucht Augustin KG	17509 Kemnitz	<b>3, 22</b>
Robken GbR	49740 Haselünne	<b>27</b>
Schulze-Placke, Heidi	49179 Ostercappeln	<b>25</b>
Steenken, Friedhelm	27248 Ehrenburg	<b>8</b>
Töllner, Ralf	26969 Butjadingen	<b>4</b>
Vienna, Jannes	26844 Hatzum	<b>14</b>
Volber/Rebone GbR	39638 Gardelegen	<b>15</b>
Wiechering-Sudmann KG	49356 Diepholz	<b>32</b>
Wille, Henrik	49632 Herbergen	<b>1, 12</b>
Wissmann, Frank	49326 Melle	<b>19</b>
Zuchtbetrieb Batke KG	49429 Visbek	<b>18</b>

## Der schnelle Weg zur Weser-Ems Halle

Kein Problem: folgen Sie auf den Autobahnen rund um Oldenburg diesem Zeichen



- Symbol und Wegweiser für die Weser-Ems Halle. Direkte Anbindung von der A29 über die Autobahnausfahrt Oldenburg-Ohmstede

Eine zentrale und verkehrsgünstige Lage auch in anderer Hinsicht: die Halle liegt nur wenige Gehminuten vom Hauptbahnhof entfernt.

## How to get to Weser-Ems Halle Oldenburg, Germany

No problem: Just follow this sign  symbol on the motorway around Oldenburg and the signpost of the Weser-Ems Halle. From highway A29 exit OL-Ohmstede and then, take the motorway and exit Donnerschweer Straße.

A centralized and convenient location in other aspect: The Weser-Ems Halle is located only a few minutes away from Oldenburg main train station.

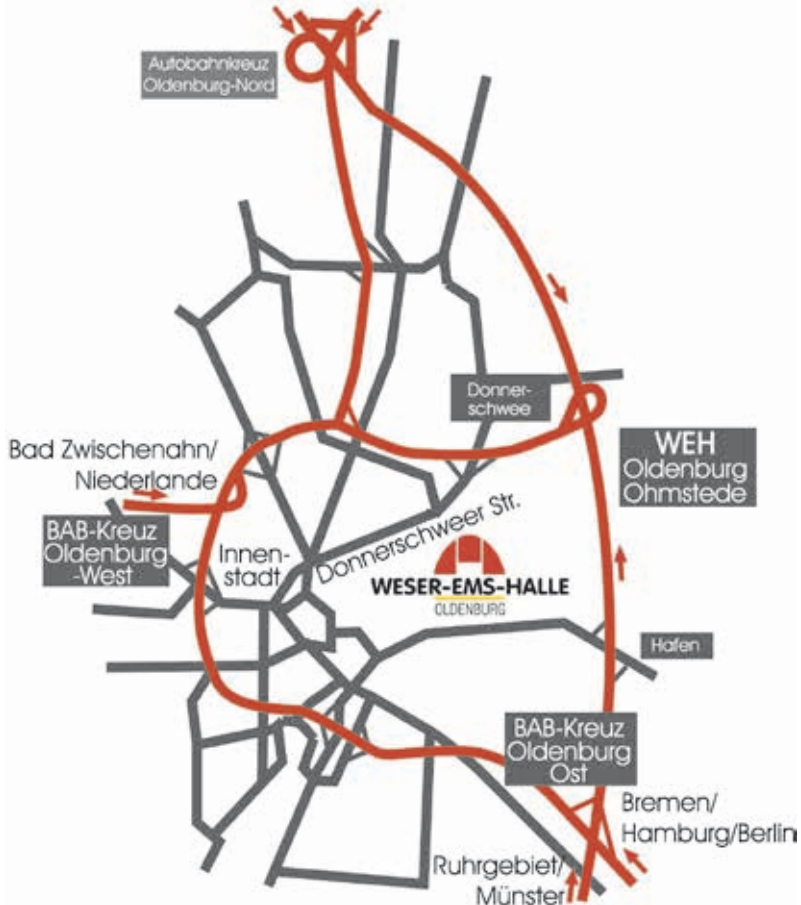

# Jungzüchter- Verlosungspaket



## 4 Embryonen bester Qualität

Malinus x High Octane x VG85 Shotglass  
x VG88 Windbrook x VG88 Jeeves x VG85 Goldwin



UUGM KHE Illionois VG88 (v. Jeeves) | Kersten GBR



VS MM KHE Island VG85 (v. Shotglass) | Kersten GBR

Malinus RZG 159 x  
KHE Insomnia RZG 137

TOP-Profil mit Schau-  
potenzial und Kuhfamilie



VS UGM KHE Iowa EX92 (v. Windbrook) | Kersten GBR

Fotos: KeLeKi

Gemäß Tierschutzgesetz §3 dürfen nur rinderhaltende Betriebe an der Verlosung teilnehmen. Sollte es sich bei dem Losgewinner nachweislich um keinen rinderhaltenden Betrieb handeln, ist die Verlosung ungültig und wird an Ort und Stelle wiederholt.

Verband deutscher Jungzüchter e.V.  
Adenauerallee 174 · 53113 Bonn

1 Los  
3 €

4 Lose  
10 €





nextGen  
tissue sampling technology



by

Alliflex

Identification is in our genes

NEU

Gewebeproben für die  
genomische Selektion

Zuchtfortschritt

Milchleistung

Fruchtbarkeit

Langlebigkeit

Gesundheit



Die genetische Revolution ist da!  
Nutzen Sie die ökonomischen Vorteile der genomischen Selektion für Ihren Betrieb.

Weitere Informationen unter [www.alliflex-europe.com](http://www.alliflex-europe.com)  
oder Tel: 040-2795467

Alliflex

Partner im Projekt

KUHVISION®











**Darum kümmern sich  
Ihre Vertrauensleute!**

Mit der günstigen Kfz-Versicherung der LVM. Jetzt beraten lassen!

Um Ihren persönlichen Versicherungsbedarf kümmern sich deutschlandweit über 2.200 Vertrauensleute. Eine LVM-Versicherungsagentur in Ihrer Nähe finden Sie unter [lvm.de](http://lvm.de)

LVM Versicherung  
Kolde-Ring 21, 48126 Münster  
Mo. – Fr. von 8.00 – 20.00 Uhr  
kostenfrei: 0800 5863733

**LVM**   
VERSICHERUNG



Es weiß  
der Bauer,  
spürt das Rind,  
wie gut doch  
Pedometer  
sind.

Für bestes Wohlbefinden

# FULLEXPERT®

Das sind echte Praxiserfahrungen...

- Hervorragende Brunsterkennung
- sehr frühe Mastitisanzeige
- gute Indikation bei Stoffwechselstörungen
- frühzeitiger Hinweis auf Lahmheiten
- präzise Aufzeichnung des Ruheverhaltens
- feingliedrige Darstellung des Vitalitätsprofils
- frühe Anzeige von Ketose und Azidose
- Erfassung von Fett, Eiweiß und Laktose während des Melkens
- einfacher Datenaustausch mit HIT, VIT, LKV und Rinderdatenverbund
- beste Herdenübersicht
- leicht zu verstehen und einfach zu bedienen

Lemmer-Fullwood GmbH  
Oberste Höhe  
53797 Lohmar  
Tel.: +49(0)2206/9533 0

**LEMMER**  
**FULLWOOD**

Können melken mit Verstand...

www.lemmer-fullwood.com



...denn es geht um mehr, als nur um die Milch.