

25 Januari EXPO Roeselare start 20.00u



DAIRY SALE

2020



HELMON
BVBA

 **QUARTES**
uw voorkeurspartner
votre partenaire préférentiel

 **CRV**

AGRI^{BVBA}**S** **MACHINERY**
VERKOOP ■ VERHUUR ■ SERVICE

 **DEWULF**
FOURAGE & TRANSPORT
WWW.DEWULFFOURAGEENTRANSPORT.BE

BERLUC

 **HEEMSKERK**

**Fullwood
Packo**

 **SEMEX**

MELK & STALINRICHTING
DANNEELS
QUALITY & SERVICE

 **WORLD WIDE SIRES**
YOUR FOUNDATION... YOUR FUTURE

 **uniform
agri**
www.unifarm.be

 **vital
nutrition**
'Uw nutritie, onze ambitie'

**HET WEST-VLAAMS
KWEKERSHUIS**

Aan alle fokkerijliefhebbers,

Met wat trots en blijheid presenteren we de derde Agro-Expo Dairy Sale catalogoog.

Deze keer is het een selectie geworden uit topmelkveebedrijven van Vlaanderen en Wallonië die zeer actief zijn in de fokkerij. Na het selecteren kunnen we stellen dat er een prachtige groep producten aangeboden wordt tijdens deze veiling. Voor het eerst is er een Nederlandse veehouder die zijn product aan deze veiling wilde toevoegen.

Fokkerij is een passie en Agro-Expo kan met dit evenement daar toe bijdragen.

Namens het bestuur van Agro-Expo willen we eveneens alle toeleveringsbedrijven bedanken die het mogelijk gemaakt hebben om dit evenement te organiseren alsook iedereen die telkens deelgenomen heeft aan de werkgroepen.

Indien je nog meer info wenst kan je steeds de eigenaars van de dieren contacteren.

Namens het bestuur wensen we alle kopers en verkopers veel succes toe met hun producten. We verwachten jullie op de Agro-Expo Dairy Sale op 25/01/20 vanaf 19 uur.

Met vriendelijke groeten,

Jacques Monbaillieu
Commissaris Rundvee

Chris Vandavelde
Secretaris Rundvee

Het bestuur VZW Agro-Vlaanderen,

Rik Vanwildemeersch Voorz., Rik Decadt, Marc Debode, Frans Loontjes, André Debruyne, Michel Vulsteke, Jacques Monbaillieu, Bart Debusschere, Dries Vanpeteghem, Chris Vandavelde

Programma

Zaterdag 25 januari

- 
- A circular photograph of a smiling woman with long brown hair, wearing a green dress, holding the head of a black and white cow. The image is semi-transparent and serves as a background for the program details.
- 14.00 uur Junior Agro-Expo Scholenshow Jongvee.
 - 18.00 uur Beurshallen open
Bezichtigen veilingdieren
 - 19.00 uur Geniet van een drankje
 - 20.00 uur Start Agro-Expo Dairy Sale

AGRO-EXPO DAIRY SALE

Zondag 26 januari

- 11.00 uur Agro-Expo Koeparade
- 16.00 uur Einde / The End

Jury PAUL Hannan
Presentatie Agnes Lensing

Veiling Informatie / Sale Information

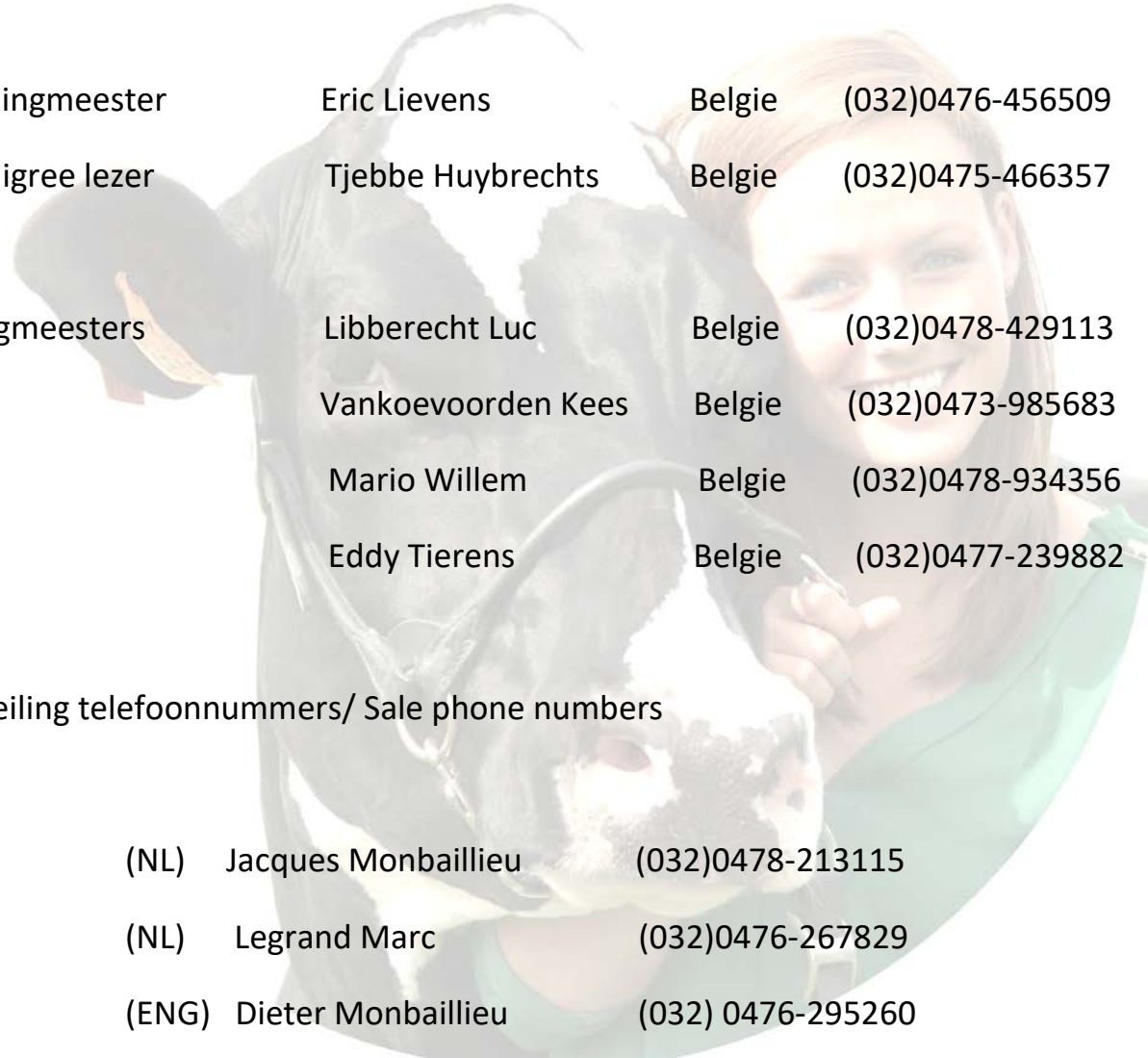
A circular inset image shows a woman with long red hair, wearing a green top, smiling and holding the head of a black and white cow. The cow is looking towards the camera.

Veilingmeester	Eric Lievens	Belgie	(032)0476-456509
Pedigree lezer	Tjebbe Huybrechts	Belgie	(032)0475-466357
Ringmeesters	Libberecht Luc	Belgie	(032)0478-429113
	Vankoevoorden Kees	Belgie	(032)0473-985683
	Mario Willem	Belgie	(032)0478-934356
	Eddy Tierens	Belgie	(032)0477-239882

Veiling telefoonnummers/ Sale phone numbers

(NL)	Jacques Monbaillieu	(032)0478-213115
(NL)	Legrand Marc	(032)0476-267829
(ENG)	Dieter Monbaillieu	(032) 0476-295260

Secretaris Dairy Sale

Chris Vandevelde (032)0494-693413

Deelnemende dieren

- 1. Hautmont Hill Dempsey Danich**
 - 2. Annelies 18 RF**
 - 3. lot embryo's uit Bons-Holsteins Koba 209**
 - 4. Barb Divine RC**
 - 5. lot embryo's uit Bons-Holsteins Aaltje 98**
 - 7. lot embryo's uit Kemdale Cinderella 3**
 - 8. lot embryo's uit Nuria-ET v/h Zomerbloemhof**
 - 9. lot embryo's uit Ashley De Haumont Hill**
 - 10. Miley Cyrus-ET v/h Zomerbloemhof**
 - 11. lot embryo's uit Nicola-ET v/h Zomerbloemhof**
 - 12. Mirza**
 - 13. lot embryo's uit Nubba v/h Zomerbloemhof**
 - 14. lot embryo's uit Ribiza**
 - 15. Atwood Minny**
 - 16. lot embryo's uit JK Eder Solomon Daryl met stier naar keuze**
 - 17. lot embryo's uit Osheik De L'Herbagère**
 - 18. Kemdale Randall Britt**
 - 19. lot embryo's uit Savage Leigh Gold Leann**
 - 20. Opera B.Pop**
- 
- A woman with long brown hair, wearing a green top, is smiling and holding the head of a black and white cow. The cow is looking towards the camera. The background is a soft, out-of-focus light color.



Hautmont Hill Dempsey Danish



HHH Danich De Haumont Hill

BE 863664370
Geb. 19-09-18 Afk. Zwart-wit
Bloedvoering: %
FLA 00/00 %R

Lirr Drew Dempsey US 61083609

S.I. FLA 12/19 Z 99 %R
-55+0.18 +13+0.08 +5 +45
Ext: 104 112 100 108 99 %R

HHH Maela De Haumont Hill BE 856738912

2e L 305 9918 4.33 429 3.25 322

F : 92 T : U : 89 B : 84 Av : 87

Braedale Goldwyn CA 10705608

S.I. FLA 12/19 Z 99 %R
+151+0.17 +22+0.01 +6 +72
Ext: 97 113 98 105 99 %R

Drew US 207658039

Butz-Hill Megasire US 71088720

S.I. FLA 12/19 Z 94%R
+299 +0.36 +45 +0.09 +19 +180
EXT: 103 108 98 105 91%R

HHH Novia De Haumont Hill BE 957616329

3e L 305 9917 3.32 329 2.92 289

F : 96 T : U : 91 B : 84 Av : 90

Eigenaar

Neuville Jean-Louis
Rue Haumont 12
4990 Lierneux
tel. +32 499 309 179
email: lyse.neuville@hotmail.com





2e dam Annelies 45 EX 91



dam Annelies 11 88pt

Vaars: **Annelies 18 RF** BE 5 1367 1879
Jonge 1ste grade dochter met Red factor

Geb: 06-02-2018
Gek: 19-12-2019 Mpr: 2-01-2020 32,0L

Sire: 1ste Grade

Dam (foto): **Annelies 11 (volle zus van Annelies 4 EX 90 Kampioene Agriflanders 2019)**

F: 87 T: U: 88 B: 89 AV: 88
2.00 305 10185 3.82 389 3.06 312
3.03 226 9616 3.65 351 3.02 290 LL
T2 22914 3.80 863 3.08 698

Grandsire: Jotan

2nd dam (foto): **Annelies 45 EX91 uier 92**

- Kampioene jonge koeien rb Agriflanders 2011
- Eervolle vermelding grand champion red holstein Nacht van de holstein Libramont 2011
- Algemeen Reserve kampioene rb Agribex 2011
- Kampioene oude koeien rb Agriflanders 2013
- Algemeen Kampioene Roodbont Agribex 2013
- Reserve kampioene bij zwartbont Agro-Expo Roeselare 2014
- Algemeen Kampioene roodbont Agro-Expo Roeselare 2014

Lifetime: 6L 78319 3.76 2957 3.05 2397

Great grandsire: Classic

Same Family:

Annelies 8 89pt max 3yr:

- Reserve kampioen rb Roeselare 2018
- Reserve kampioen rb gekalfde vaarzen Bogaarden 2018
- Kampioen rb gekalfde vaarzen Beveren 2018
- Kampioen rb gekalfde vaarzen Eeklo 2018
- Kampioen rb jong Agriflanders 2019
- 7^e plaats Europese show Libramont 2019
- Grand Champion rb Bogaarden 2019
- Grand Champion rb Beveren 2019
- Grand Champion Eeklo 2019

Annelies 4 EX 90 Jotan (volle zus van Annelies 11)

- Kampioen volwassen koeien rb Agriflanders 2019

Annelies 15 Jotan **verkocht tijdens Agro Expo Dairy Sale 2018**

- Kampioen jonge kalveren Eeklo 2018
- Kampioen rb jongvee Bogaarden 2019
- Kampioen rb jongvee Beveren 2019

Annelies 3 89pt Artes

Annelies 6 88pt Seaver

Annelies 7 88 pt Goldwyn

Eigenaar

Van Nevel - De Smet LV

Beelkens 4
8730 Beernem
tel. 0473 837 804
email: jeroen.van.nevel@telenet.be





Koba 209 EX-91 moeder van de embryo's



Bons-Holsteins Koba 191

9435 Bons-Holsteins Koba 209									
NL 921294353									
Geb. 28-11-12 Afk. 01-05-19 Zwartbont									
Bloedvoering: 100 % HF (Bc: 04)									
FLA 12/19	Z	62 %R	-552	+0.08	-17	-0.05	-23	-137	
2.05	207	6016	4.14	249	3.91	235			
4.03	305	12220	4.41	539	3.69	451			
6.05	224	8240	4.60	379	3.39	279 LL			
T4		39221	4.48	1758	3.70	1453			
F : 92	T :	U : 92	B : 88	AV : 91					
Pine-Tree Sid					US 62175895				
S.I.	FLA 12/19	Z				99 %R			
		-299	-0.04	-16	-0.15	-23	-129		
Ext: 101		112	89	101	99 %R				
Bons-Holsteins Koba 191					NL 496092703				
12/19	Z					70 %R			
		+142	-0.21	-13	-0.31	-23	-120		
: 95	T :	U : 95	B : 92	Av : 94					
103		107	92	101	60 %R				
2.07	305	8647	4.47	387	3.50	303			
3.10	305	13274	4.11	546	3.32	440			
5.01	305	13216	3.78	500	3.46	458			
7.01	305	12762	4.00	510	3.38	431			
8.01	305	13788	4.30	594	3.65	504 LL			
T 5		79905	4.21	3360	3.51	2817			
Regancrest-Mr Durham Sam ET NL 970162294									
Pine Tree Finley Minnie US 61733050									
Wilcoxview Jasper-ET NL 970157687									
Bons-Holsteins Koba 152 NL 298561430									
FLA 12/19	Z					74 %R			
		-285	-0.50	-55	-0.35	-40	-18		
F : 94	T :	U : 93	B : 89	AV : 92					
6.01	305	13565	4.12	559	3.42	464			
T6		82812	4.19	3453	3.44	2850			

Dam :

- * Intermediate Champion Hoornaar 2017
- * 3rd in her class and finalist Intermediate championship at NRM 2017
- * Reserve Intermediate champion Nuit de la Holstein 2017
- * Ze heeft 1 natuurlijke dochter Bons-Holsteins Koba 238 VG-88, VG-89 Uier (Solomon)
- * Moeder : Bons-Holsteins Koba 191 EX-94, EX-95 Uier (Jasper). Senior & Grand Champion NRM 2014

Intermediate & Grand Champion HHH 2014

Mature & Grand Champion HHH 2016

3rd place Swiss Expo Lausanne 2015

5th Place Open European Show Colmar 2016

Moeder van de CRV-stier Bons-Holsteins Boost

Eigenaar

Bons Holsteins

Hoogtweg 6
2975 LD Ottoland
tel. +31 630141782
email: bons-holsteins@planet.nl





Destiny-RC (dam)



Scientific Debutante Rae RC (4th dam)



Future Dream Debu Red (2nd dam)

VAARS: **Barb Divine-RC**
BE 418252044
GEB: 20/04/2019

Sire: **Hylite Barbwire TC TP**

Dam: **DESTINY-RC** EX-90
2.04 379d 12.518kg 4.17% 522f 3.45% 432p
3.05 78d 3.821kg 4.46% 170f 2.91% 111p
* EX-90, EX-91 uier
* Alg kampioen ZB Prov prijscamp Eeklo 2019

Grandsire: **Flevo Genetics Snowman**

2nd dam: **FUTURE DREAM DEBU RED** VG-88
2.08 362d 10.015kg 4.4% 437f 3.6% 361p
4.06 305d 11.462kg 4.3% 487f 3.6% 412p
* VG-88, EX-90 uier
* 8 generaties excellent op rij!

Great grandsire: **KHW Kite ADVENT RED**

3rd dam: **SCIENTIFIC SS DEBUT RED** EX-90
2.03 365d 14.474kg 4.6% 664f 3.5% 508p
* volle zuster van Scientific SS Dusk
* halfzuster van Scientific Destry!

GG grandsire: **Pursuit SEPTEMBER STORM RC**

4th dam: **SCIENTIFIC DEBUTANTE RAE RC** EX-92
2.02 365d 14.950kg 4.4% 654f 3.4% 514p
* All-American 4y cow 2005
* HM All-American Jr 3y cow 2004
* Reserve Senior & Reserve Grand Champion, Madison 2005
* Intermediate & Reserve Grand Champion, Spring National 2004

GGG grandsire: **Regancrest Elton DURHAM**

5th dam: **SCIENTIFIC JUBILANT RAE RC** EX-90
2.04 365d 11.314kg 4.0% 451f 3.6% 412p
3.06 330d 13.180kg 3.6% 468f 3.5% 461p
4.07 305d 10.406kg 4.4% 456f 3.7% 385p
5.11 365d 17.652kg 4.1% 730f 3.6% 637p

GGG grandsire: **Meadolake JUBILANT**

6th dam: **C HANOVERHILL TONY RAE** EX-96
2.01 365d 11.354kg 4.0% 458f 3.4% 383p
3.05 365d 11.875kg 4.2% 504f 3.4% 398p
5.00 365d 13.214kg 4.1% 537f 3.2% 429p
6.11 365d 18.244kg 4.1% 753f 3.3% 604p

Volgende moeders / next dams:

C HANOVERHILL TT ROXETTE EX-94
Levensproductie / Lifetime: 74.748kg
MIL R MOR ROXETTE EX-90
Levensproductie / Lifetime: 55.075kg
C GLENRIDGE CITATION ROXY EX-97
"Queen of the Breed"
Levensproductie / lifetime: 84.816kg
NORTON COURT MODEL VEE EX-90
Levensproductie / lifetime: 73.043kg

Eigenaar

Bart Staels
Westremstraat 102
9230 Wetteren
tel. 0468 002 575
email: bart@profarm.be





moeder Bons Aaltje 98



Bons Aaltje 114 : dochter van Aaltje 98

9323 Bons-Holsteins Aaltje 98

NL 709393236

Geb. 14-02-10 Afk. 02-09-18 Zwartbont

Bloedvoering: 100 % HF (Bc: 04)

FLA 12/19	Z	66 %R	+51	-0.39	-32	-0.24	-19	-144
-----------	---	-------	-----	-------	-----	-------	-----	------

2.09	305	9630	3.96	381	3.24	312
------	-----	------	------	-----	------	-----

4.00	305	12301	4.20	517	3.38	416
------	-----	-------	------	-----	------	-----

8.07	305	13733	4.68	643	3.61	496 LL
------	-----	-------	------	-----	------	--------

T5		70410	4.16	2926	3.44	2425
----	--	-------	------	------	------	------

F : 93 T : U : 93 B : 90 AV : 92

Ladino Park Talent-Imp-ET NL 970138219

S.I. FLA 12/19	Z				99 %R
----------------	---	--	--	--	-------

		-152	-0.44	-44	-0.09	-13	-149
--	--	------	-------	-----	-------	-----	------

Ext: 103		108	100	105	99 %R
----------	--	-----	-----	-----	-------

Bons-Holsteins Aaltje 58 NL 393090370

FLA 12/19	Z				66 %R
-----------	---	--	--	--	-------

		-772	-0.24	-52	-0.24	-46	-309
--	--	------	-------	-----	-------	-----	------

F : 88 T : U : 91 B : 89 AV : 90

Ext: 103		103	93	100	55 %R
----------	--	-----	----	-----	-------

2.05	305	8761	3.84	336	3.40	298
------	-----	------	------	-----	------	-----

3.11	305	10071	3.72	374	3.23	325
------	-----	-------	------	-----	------	-----

5.03	303	11933	3.72	444	3.24	387
------	-----	-------	------	-----	------	-----

6.03	305	10515	3.91	411	3.36	353
------	-----	-------	------	-----	------	-----

8.00	305	10493	4.01	421	3.18	334 LL
------	-----	-------	------	-----	------	--------

T5		58088	3.87	2249	3.32	1932
----	--	-------	------	------	------	------

Maughlin Storm

NL 970093949

Leader Rose

NL 980676053

Innwood Terrason

NL 970131946

Bons-Holsteins Aaltje 51

NL 343162016

FLA 12/19	R				84 %R
-----------	---	--	--	--	-------

		-251	-0.44	-46	-0.37	-38	-256
--	--	------	-------	-----	-------	-----	------

F : 87 T : U : 88 B : 86 AV : 88

5.10	305	12370	4.66	576	3.43	424
------	-----	-------	------	-----	------	-----

T2		35333	4.60	1625	3.61	1275
----	--	-------	------	------	------	------

Donor: Bons-Holsteins Aaltje 98
EX-92, EX-93 Uier (Talent).

* 1 st plaats senior class &
H.M. Senior Champion Nuit de
la Holstein 2018.

* Senior Champion Wintershow
Noordeloos 2018.

* 7th plaats European Show
Libramont 2019.

Vader : Bova Bomba: zeer
exclusieve fokstier die niet meer
beschikbaar is. Conformation:
+20 in Canada !!

Eigenaar

Bons Holsteins

Hoogtweg 6
2975 LD Ottoland
tel. +31 630141782
email: bons-holsteins@planet.nl



JK Eder Cinderella (v. Snowman)



Kemdale Cinderella 2 (moeder van Kemdale Callboy bij KI De Toekomst)

Donor: KEMDALE CINDERELLA 3 VG-86
 BE 5 1320 8270
 Geb. 13/08/2017
 3 GOLDWYN embryo's

Sire: L-L-M Dairy PRESIDENT

Dam: JK EDER CINDERE3 VG-86
 2.01 305d 8.938kg 4.2%f 3.7%p
 3.00 305d 11.897kg 4.7%f 3.6%p
 4.05 305d 13.961kg 4.2%f 3.5%p

Grandsire: Fanatic

2nd dam: JK EDER CINDERELLA 2yr VG-88
 2.02 305d 9415 3.7%f 3.1%p
 Sold to Ireland
 Full Sister to JK EDER Control

Great grandsire: Flevo Genetics SNOWMAN

3rd dam: GIESSEN CINDERELLA 20 VG-87
 VG 89 MS 2yr
 2.05 305d 10329kg 3.4%f 3.3%p

GG grandsire: Sandy-Valley BOLTON

4th dam: GIESSEN CINDERELLA 15 EX-90
 5.04 305d 11.235kg 4.2%f 3.8%p

GGG grandsire: PICSTON SHOTTLE

5th dam: DURHAM CINDERELLA VG-89
 2.08 365d 10364 4.2%f 3.7%p
 Volgende moeders / Next dams:
 Wilcoxview Cinderella EX 92
 Scientific Cinderella VG 88
 Hanoverhill Tony Rae EX 96
 Hanoverhill TT Roxette EX 94
 Mil-R-Mor Roxette EX 90
 Glenridge Citation Roxy EX 97

GGG grandsire: Regancrest Elton Durham

Eigenaar

Geerardyn Frederik
 Wijtschatestraat 19
 8956 Kemmel
 tel. 0494 728 310
 email: fregeerardyn@hotmail.com





Holec Mogul Panzul VG-88



Holec Kingboy Palmas VG-87

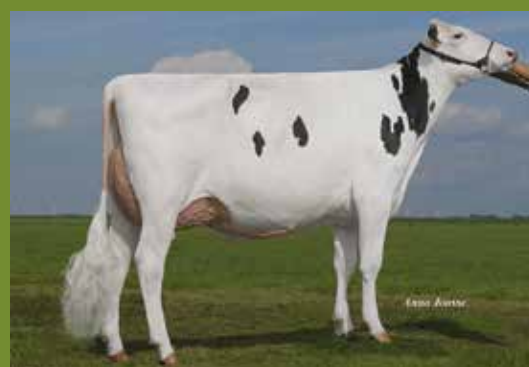

DONOR: NURIA-ET v/h ZOMERBLOEMHOF 0973

Genomics:
 NLD: 2165M 62kgV 64kgE 424 Inet 254 GNV1 575LVD
 102F 110U 102B 107TOT 104UGH 104CGT 98VRU
 * Great Milk MAGIC TOUCH daughter uit Rabur Outside Pandora familie !!!
 • Gesekste embryo's van MIRAND PP RC*

Sire: S-S-I Modesty Magic Touch

DAM: MARIE-CLAIRE-ET v/h ZOMERBLOEMHOF 2y VG-86

1.11 305d 12.715kg 3.83% 487f 3.36% 427p LW 121+
 * Full sister to Panzul Kilo @ Aberekin
 * Full sister to Holec Palmas 2yVG87 VG89 MS
 * Great 2.81PTATKingboy daughter

Grandsire **Morningview Mcc Kingboy**

2nd Dam: HOLEC MOGUL PANZUL EX-91 MS VG-88

2.06 339d 14.782kg 3.8% 555f 3.4% 508p LW 135+
 4.02 305d 14.483kg 3.9% 561f 3.2% 468p

Great **Mountfield SSI Dcy MOGUL**
 grandsire:

3rd dam: MOM PARIS 2y VG-87

2.04 359d 12.130kg 4.5% 550f 3.9% 467p
 4.06 359d 15.233kg 4.5% 678f 3.7% 558p

GG **Long Langs MAN O MAN**
 grandsire:

4th dam: RABUR GOLDWYN PANZER 2y VG-87

2.02 365d 15.668kg 3.8% 599f 3.4% 529p
 4.03 365d 14.904kg 3.9% 588f 3.3% 488p

GGG **Braedale GOLDWYN**
 grandsire:

5th dam: RABUR OUTSIDE PANDORA EX-91

1.11 320d 11.272kg 3.7% 418f 3.4% 378p
 2.11 362d 16.933kg 3.6% 610f 3.3% 554p lifetime

GGGG **Comestar OUTSIDE**
 grandsire:

6th dam: RABUR RUDOLPH PAIR EX-91

4.03 365d 16.171kg 3.3% 535f 3.3% 530p
 9.00 365d 17.151kg 3.8% 645f 3.0% 519p
 Levensproductie/Lifetime 123.597kg

Volgende moeders / next dams:

RABUR INSPIRED PARALLEL EX-92
 Levensproductie / lifetime: 59.079kg

RABUR TT POL ANNIE EX-91
 Levensproductie / lifetime: 92.371kg

RABUR M POLLYANN EX-90

Eigenaar

Lahousse-Zomerbloemhof LV
 Zomerbloemweg 22
 8906 Elverdinge
 tel. 0494 885 431
 email: drieslahousse@hotmail.com



De kans om de roodbonte exterieurtop van België binnen te halen.
Deze combinatie herbergt de volgende nationaal kampioene.



Kampioene RB Agribex 2019



kampioenengalerij van Neuville op Agribex 2019

2085 HHH Ashley De Haumont Hill

BE 758082085

Geb. 08-09-14 Afk. 19-07-19 Rood-wit

Bloedvoering: 100 % R

FLA 00/00	%R					
2.02 305 7581 3.84 291 3.48 264						
3.10 285 10192 4.78 487 3.68 375						
4.10 174 5301 4.77 253 3.68 195 LL						
T3 26311 4.52 1190 3.69 972						
F: T: U: B: AV: 91						

Apples Absolute Red

US 139358472

FLA 19/12	R					91 %R
	-138+0.30	+18+0.11	+4	+48		
Ext: 104	117	106	112	93 %R		

HHH Alouette De Haumont Hill

BE 956957215

2.04 305 8639 3.80 328 3.36 290						
3.07 305 9432 3.72 351 3.37 318						
4.10 178 4586 3.49 160 3.25 149						
T3 801 22894 3.71 849 3.35 768						
F: T: U: B: AV: 87						

Ladino Park Talent-Imp-ET

NL 970138219

S.I. FLA 12/19	Z					99 %R
	-152 -0.44	-44	-0.09	-13	-149	
Ext: 103	108	100	105	99 %R		

US 128891296

Orbe-View S Strm Hvezda

US 52760801

S.I. FLA 12/19	Z					92%R
	+349 -0.35	-17	-0.19	-5	-51	
EXT: 104	106	100	105			

M Gauloise De Haumont Hill

BE 465743988

5.04 305 8706 3.99 310 3.52 305						
T5 41067 4.13 1695 3.65 1497						

F: T: U: B: AV: 86

Eigenaar

Neuville Jean-Louis

Rue Hautmont 12

4990 Lierneux

tel. +32 499 309 179

email: lyse.neuville@hotmail.com





Durham Debutante Rae EX-92

Kaylee-ET vh Zomerbloemhof VG-88



VAARS: **Miley Cyrus-ET v/h ZOMERBLOEMHOF 0803**
 Gek: 27/10/19 en op 9/1/20 ins met Aristocrat gesekst!
 NLD: 1093M +0.33%V -0.03 %E 249 GNVI 539LVD
 104F 114U 97B 108TOT 105UGH 109CGT 107VRU
 * Ext: 84F 86T 86U 82B 84Tot
 * 38kg melk 6.12V 3.58E 86celgetal
 * Mooie flagship uit de Roxy Familie
 * Afst van Scientific Debutante Rae EX-92 (10gen EX op ...)

Sire: **S-S-I 1STCLASS FLAGSHIP**

Dam: **KAYLEE-ET v/h Zomerbloemhof 313NVI VG-89 MS VG-88**
 2.01 305d 12.111kg 4.84% 586f 3.50% 424p 126LW
 3.00 305d 13.187kg 4.92% 649f 3.70% 488p 119LW
 1.11 305d 14.575kg 4.23% 617f 3.50% 510p LL 110LW
 2479GTPI & Full sister to Kemelia-et v/h zomerbloemhof VG-87

Grandsire **EDG RUBICON**

2nd dam: **TJR BLONDIN UNO DUCEY (dood bij afkalven)**
 +815M +72F +34P GTPI 2235 PTAT 3.46!!!

Great **Amighetti NUMERO UNO**
 grandsire:

3rd dam: **CO-VISTA ATWOOD DESIRE EX-90**
 2.03 365d 12.217kg 3.9% 480f 3.6% 444p
 4.10 305d 13.550kg 3.8% 511f 3.0% 413p
 * nummer 2 PTAT koe in de USA

GG **Maple Downs I G W ATWOOD**
 grandsire:

4th dam: **SCIENTIFIC DELUXE RAE EX-91**
 2.00 365d 13.072kg 4.0% 523f 3.5% 456p

GGG **Picston SHOTTLE**
 grandsire:

5th dam: **SCIENTIFIC DEBUTANTE RAE RC EX-92**
 2.02 365d 14.950kg 4.4% 654f 3.4% 514p
 * All-American 4y cow 2005
 * HM All-American Jr 3y cow 2004
 * Reserve Grand Champion World Dairy Expo 2005
 * Reserve Grand Champion Mid-West Spring National 2004
 - moeder van oa Scientific Destry RC

Volgende moeders / next dams:

- *SCIENTIFIC JUBILANT RAE EX-90 (v. Jubilant RF)
 - *HANOVERHILL TONY RAE EX-96 (v. Elevation Tony)
 - *HANOVERHILL TT ROXETTE EX-94 (v. Triple Threat)
 - *A Mil-R-Mor ROXETTE EX- 90 (v. Elevation)
 - *C GLENRIDGE CITATION ROXY EX- 97 (v. Citation)
- "Queen of the Breed"

Eigenaar

Lahousse-Zomerbloemhof LV
 Zomerbloemweg 22
 8906 Elverdinge
 tel. 0494 885 431
 email: drieslahousse@hotmail.com



3 female embryos v/h Zomerbloemhof

lot 11

3 Mr Farnear Helix Twitch +2877GTPI & +2.36PTAT (FEM) embryo's uit Nicola-ET, hoge bubba pink uit bookem Modesto



S-S-I Supersire Miri VG-89



ALH Delta Modest 2y VG-85

Donor: **NICOLA-ET v/h ZOMERBLOEMHOF 0983**

Genomics:
 US 12-19 +1047M +29F +47P GTPI.2422
 PTAT +2.17 UDC +2.44 PL +5.8 DPR +2.6 SCS +2.68
 NLD: 1126M +0.17%V +0.12 %E 341 GNV I 762LVD
 102F 111U 104B 109TOT 106UGH 109CGT 109VRU
 * Hoge GNV I/GTPI Bubba uit de Modesto Familie
 * Gesekste Embryo's van TWITCH (2877GTPI top HELIX zoon)

Sire: **Leaninghouse BIG BUBBA**

Dam: **S-S-I Bookem MODESTO 7269 VG-87**

2.00 305d 10.192kg 3.90% 398f 3.50% 356p
 3.03 305d 11.550kg 3.70% 425f 3.80% 439p
 * Grootmoeder van Jedi & Flagship en vele andere ki zonen
 * 20 dochters met meer dan 2600GTPI en 2 > 2800GTPI
 * moeder van Supersire Miri VG-89 en Delta Modest 2670GTPI

Grandsire **De- Su BOOKEM**

2nd dam: **Roylane Shot MINDY VG-86**

2.02 305d 13.032kg 4.4% 573f 3.5% 462p
 *halfzuster van roylane Socra Robust

Great grandsire: **Picston SHOTTLE**

3rd dam: **Seagull Bay OMAN MIRROR VG-86**

1.11 340d 13.299kg 4.2% 558f 3.5% 465p
 3.00 365d 16.525kg 4.4% 728f 3.6% 591p
 * nummer 2 PTAT koe in de USA

GG **O MAN**
 grandsire:

4th dam: **Seagull Bay MANAT MIRAGE EX-90**

2.01 365d 15.064kg 4.2% 633f 3.4% 508p
 3.06 365d 16.284kg 3.8% 619f 3.4% 557p

GGG **MANAT**
 grandsire:

5th dam: **Lynmead CELSIUS MINNOW EX-91**

4.10 365d 22.496kg 3.7% 843f 3.2% 723p
 7.00 365d 21.402kg 3.5% 743f 3.1% 671p
 Levensproductie: 116.183kg melk

Volgende moeders / next dams:
 * **CMV MELWOOD MINDY VG-85**
 * **BRIARPATCH-R MISTY VG-85**
 * **RILARA MARS LAS RAVENA EX-91**
 * **RILARA HAVEN CHARMING LAS VG-87**
 * **RAG APPLE LOCUST-GROV CHARM VG-86**

Eigenaar

Lahousse-Zomerbloemhof LV
 Zomerbloemweg 22
 8906 Elverdinge
 tel. 0494 885 431
 email: drieslahousse@hotmail.com





Mirza VG 88. 3e in reeks Agribex 2019

Mirza is terug drachtig en kalft opnieuw 21/07/2020 van de stier SCHREUR DG



Moeder Jirza VG 89 MS 90



865 Mirza

BE 813390865

Geb. 25-04-17 Afk. 17-08-19 Zwart-wit

Bloedvoering: 100 % HF (Bc: 04)

FLA 12/19 Z 77 %R +1436 -0.14 +47 -0.31 +18 +194

2.04 140 4460 3.89 173 2.92 130 LL

T1 4460 3.89 173 2.92 130

F : 88 T : 88 U : 89 B : 89 AV : 88

Silverridge V Elude CA 11761809

S.I. FLA 12/19 Z 93 %R

+1809 -0.24 +52 -0.22 +40 +299

Ext: 99 112 103 108 91 %R

Jirza BE 611870635

FLA 12/19 Z 64 %R

+1533 -0.41 +23 -0.31 +22 +162

F : 89 T : U : 90 B : 89 Av : 89

Ext: 102 115 104 111 59 %R

2.00 305 9316 3.22 300 3.36 313

3.02 305 12637 3.44 434 3.41 431

4.05 305 10278 3.73 383 3.19 328

5.07 111 5529 3.77 208 3.32 183 LL

T 4 43377 3.60 1551 3.36 1461

De-Su Bkm Mccutchen 1174 US 69990138

S.I. FLA 12/19 Z 99 %R

+1319+0.09 +65 -0.10 +36 +304

Ext: 98 118 103 111 99 %R

Event CA 11294759

Sully Hart Meridian US 69951907

S.I. FLA 12/19 Z 97 %R

+2673 -0.70 +34 -0.41 +46 +300

Ext: 101 114 96 106 94 %R

Firza BE 010330417

FLA 12/19 Z 66 %R

+24 +1 -0.23 -19 -75

F : 87 T : U : 88 B : 87 Av : 87

2.01 305 7203 4.40 317 3.18 229

T 3 38345 4.34 1661 3.25 1246

Eigenaar

Ryckewaert Lieven en Frederik

's Gravenstraat 1

8530 Harelbeke

tel. 0479 245 022

email: frederik_ryckewaert@hotmail.com



Durham Debutante Rae EX-92



Kaylee-ET v/h Zomerbloemhof VG-88

DONOR: **Nubba v/h ZOMERBLOEMHOF 0938**

Genomics: US 12-19 +1306M +67F +60P GTPI.2650
PTAT +1.86 UDC +2.37 PL +5.2 DPR +1.9 SCS +2.86
NLD: 1523M +0.06%V+0.13 %E 358 GNV I 753LVD
104F 111U 101B 108TOT 105UGH 109CGT 108VRU
* Hoge GNV I/GTPI Bubba uit de Roxy Familie
* Afst van Scientific Debutante Rae EX-92 (10gen EX op rij!)
* Gesekste embryo's van Tropic +2794TPI met + 3.46 PTAT

Sire: **Leaninghouse BIG BUBBA**

Dam: **KAYLEE-ET v/h Zomerbloemhof 313NVI VG-89 MS VG-88**

2.01 305d 12.111kg 4.84% 586f 3.50% 424p 126LW
3.00 305d 13.187kg 4.92% 649f 3.70% 488p 119LW
3.11 305d 14.575kg 4.23% 617f 3.50% 510p LL 110LW
2479GTPI & Full sister to Kemelia-et v/h zomerbloemhof VG-87

Grandsire: **EDG RUBICON**

2nd dam: **TJR BLONDIN UNO DUCEY (dood bij afkalven)**

+815M +72F +34P GTPI 2235 PTAT 3.46!!!

Great **Amighetti NUMERO UNO**
grandsire:

3rd dam: **CO-VISTA ATWOOD DESIRE EX-90**

2.03 365d 12.217kg 3.9% 480f 3.6% 444p
4.10 305d 13.550kg 3.8% 511f 3.0% 413p
* nummer 2 PTAT koe in de USA

GG **Maple Downs I G W ATWOOD**
grandsire:

4th dam: **SCIENTIFIC DELUXE RAE EX-91**

2.00 365d 13.072kg 4.0% 523f 3.5% 456p

GGG **Picston SHOTTLE**
grandsire:

5th dam: **SCIENTIFIC DEBUTANTE RAE RC EX-92**

2.02 365d 14.950kg 4.4% 654f 3.4% 514p
* All-American 4y cow 2005
* HM All-American Jr 3y cow 2004
* Reserve Grand Champion World Dairy Expo 2005
* Reserve Grand Champion Mid-West Spring National 2004
- moeder van oa Scientific Destry RC

Volgende moeders / next dams:

*SCIENTIFIC JUBILANT RAE EX-90 (v. Jubilant RF)
*HANOVERHILL TONY RAE EX-96 (v. Elevation Tony)
*HANOVERHILL TT ROXETTE EX-94 (v. Triple Threat)
*A Mil-R-Mor ROXETTE EX- 90 (v. Elevation)
*C GLENRIDGE CITATION ROXY EX- 97 (v. Citation)
" Queen of the Breed"
*NORTON COURT MODEL VEE EX- 90

Eigenaar

Lahousse-Zomerbloemhof LV
Zomerbloemweg 22
8906 Elverdinge
tel. 0494 885 431
email: drieslahousse@hotmail.com



Bolton Rivalin VG88



Ribiza
Kampioen boogaarden 2019
Kampioen arendonck 2019
Kampioen pulderbos 2019



Rr Rieka EX 90

3137 Ribiza

BE 613993137

Geb. 24-09-18 Afk. Zwart-wit

Bloedvoering: 100 % HF (Bc: 04)

FLA 12/19 Z 33 %R +620 +0.09 +34 -0.14 +8 +114

Siemers Apples Army

US
3134506807

S.I. FLA 12/19 Z 71 %R
+962 -0.22 +20 -0.26 +8 +88

Ext: 104 116 104 113 75 %R

Ricoletta ET

DE
0354598737

FLA 12/19 Z 62 %R
+277+0.40 +48 -0.02 +8 +140

F : 86 T : U : 89 B : 89 Av : 88
Ext: 100 109 104 107 75 %R
3.03 305 11218 4.45 499 3.64 408
4.05 305 11942 4.61 551 3.68 440
5.04 289 10850 4.67 507 3.78 410
6.04 305 10571 4.54 480 3.67 388
7.05 294 10251 4.95 507 3.47 356 LL
T 5 69341 4.71 3253 3.67 2547

Stantons High Octane

CA 11696704

S.I. FLA 12/19 Z 88 %R
+2245 -0.41 +50 -0.37 +37 +292

Ext: 103 121 99 112 83 %R

Siemers Mogul Apple-Star

US
3011130010

Crackholm Fever

CA 103631566

S.I. FLA 12/19 Z 99 %R
+350+0.07 +21 -0.20 -6 +24

Ext: 103 107 100 105 99 %R

Rr Rieka

DE
0350104880

FLA 12/19 Z 57 %R
-94+0.31 +23 -3 +34

2.04 305 11613 4.98 578 3.63 422
T 2 25071 4.83 1206 3.59 898

Eigenaar

Peeters Luc en Stijn

Heibloemstraat 5

2560 Nijlen

tel. 0478 420 841

email: stijnpeeters14@hotmail.com





Maya ET(2nd dam)



Massia 102 (3rd dam)



Massia 21 (4th dam)

VAARS: **Atwood Minny**
BE 320531763
GEB: 06/12/2017

Sire: **Maple-Downs-I G W Atwood**

Dam: **Bradnick Missy** VG-87
2.04 523d 17.136kg 3,69% 632f 3,37% 577p
3.11 325d 13.141kg 3,71% 488f 3,48% 457p
*Beste dochter uit Maya

Grandsire: **Regancrest-GV-S-Bradnick-ET**

2nd dam: **Maya ET** EX-90
2.03 440d 15.304kg 4.14% 633f 3.49% 534p
3.08 235d 11.442kg 3,37% 386f 3.06% 350p
5.06 746d 27.724kg 3,94% 1093f 3,4% 942p
* Sister to Dixieland & Detroit

Great grandsire: **Scientific Destry-ET**

3rd dam: **Massia 102-RC** EX-90
2.02 305d 12.655kgM 4.0% 511F 3.5% 440P

GG grandsire: **Picston SHOTTLE**

4th dam: **Massia 21** EX-90
2.02 305d 9.333kgM 3.7% 342F 3.4% 319P
3.05 305d 11.622kgM 3.6% 421F 3.4% 398P
5.11 305d 11.551kgM 3.8% 438F 3.3% 386P
*Dam to Apina CURTIS @ CRV and KAIRO @ ZBH
*3rd in the HI Cow of the Year contest 2011

GGG grandsire: **Lentini**

5th dam: **Apina Massia 14** VG-85
2.02 305d 8.487kgM 5.0%F 425F 3.9% 333P
919d 20.273kgM 5.6%F 1.133F 4.3%P 873P

GGG grandsire: **Subliem TULIP**

6th dam: **Massia 13** VG-86
2.01 305d 9.891kgM 5.1%F 506F 3.9%P 383P
774d 20.233kgM 5.6%F 1.113F 4.2% 858P
*Grand dam to Tocar in Germany

Eigenaar

Bart Staels
Westremstraat 102
9230 Wetteren
tel. 0468 002 575
email: bart@profarm.be



Moeder van Daryl



Kampioene ongekalfde vaarzen Agribex 2019 + Championne Open Show Génisses Metz 2019



9616 Jk Eder Daryl

NL 680096160
Geb. 24-02-18 Afk. Zwartbont
Bloedvoering: 100 % HF
FLA 00/00 0 %R + +0.00 + +0.00 + +

Walnutlawn Solomon

CA 11775998

S.I. FLA 12/19 Z 90 %R
+52+0.01 +3 -0.05 -3 -3
Ext: 105 117 96 109 88 %R

Darling 2

NL 882493518

FLA 12/19 Z 67 %R
+76 -0.14 -9 -0.33 -27 -119

F : 91 T : U : 90 B : 89 Av : 90
Ext: 102 116 108 114 72 %R
2.01 305 7848 3.56 280 3.25 255
4.00 305 10313 3.88 400 3.17 327 LL
T 2 25352 4.13 1049 3.44 871

Val-Bisson Doorman

CA 107281711

S.I. FLA 12/19 Z 98 %R
+458+0.20 +38+0.13 +28 +201
Ext: 101 116 100 109 97 %R

Misty Springs Lavanguard Sue

CA 9979603

Mr Chassity Gold Chip

US 140145553

Darling

DE
0580392727

Eigenaar

Neuville Jean-Louis

Rue Hautmont 12
4990 Lierneux
tel. +32 499 309 179
email: lyse.neuville@hotmail.com



3 female embryos

lot 17

Sidekick x Osheik de L'Herbagere (Unix) x Majuscule de L'Herbagere (High Octane) x Gourmande de L'Herbagere (Windbrook) VG-86 x Cadette de L'Herbagere (Watha) VG-86 x OH LA LA (Capri) VG-86 x Comestar Louve Lindy (Lindy) x Comestar Laurie Sheik



Majuscule De L'Herbagère



Gourmande De L'Herbagère

9735 Osheik De L'Herbagère

BE 061679735

Geb. 09-05-18 Afk.

Zwart-wit

Bloedvoering: %

FLA 00/00

%R

Herbagère-Moureaux & Thomas De Brabander

Croteau Lesperron Unix

CA 107567492

S.I. FLA 12/19

Z

89%R

+1171 -0.22 +28 -0.28 +13 +129

EXT: 104 116 96 108

Majuscule De L'Herbagère

BE 553846672

2.03 615 5141 4.12 212 3.46 178

T1 5141 4.12 212 3.46 178

- Champion old & Reserve Grand Open Junior Show Luxemburg 2017
 - Junior Champion Libramont 2017
 - Junior Champion Battice 2017
 - 5 in haar reeks in Swiss Expo 2018
 - Junior Champion Nuit de la Holstein 2018
- Vaarzen kampioen, Algemeen kampioen Zwartbont en Algemene dag kampioen provinciale keuring Eeklo 2018! (Champion Milking Heifers, GRAND-CHAMPION & SUPREME CHAMPION Provinciale Show Eeklo 2018)

Amighetti Numero Uno

IT

17990915143

S.I. FLA 12/19 Z

99 %R

-1+0.47 +41 -0.06 -5 +67

Ext: 101

114 93 105 99 %R

US 137974489

Stantons High Octane

CA 11696704

S.I. FLA 12/19 Z

88 %R

+2245 -0.41 +50 -0.37 +37 +292

Ext: 103

121 99 112 83 %R

Gourmande De L'Herbagère

BE 427332550

F : T : U : B : AV : 86

2.11 305 10132 4.19 425 3.56 361

T3 24967 4.23 1057 3.60 900

Eigenaar

L'Herbagere Moureaux

Rue de Biert 23a

5620 Flavion

tel. 0494 030 800

email: thomas.debrabander@hotmail.com





Eurostar Goldwyn Beauty



Vaars: KEMDALE RANDALL BRITT
BE 4 1435 5020
Geb: 31/03/2019
3079 LPI
+969 M +0.09% fat +0.14%protein
Type: +9 MS +7 F&L +10

Sire: Westcoast RANDALL

Dam: KEMDALE DOORMAN BRITT 2yr VG-86
1.11 305d 10.017kg 4.18%f 3.33%p

Grandsire: Val-Bisson DOORMAN

2nd dam: KEMDALE LTH BEAUTY VG-85
1.11 305d 7.289 4.17%f 3.47%p

Great grandsire: Comestar Lauthority

3rd dam: KEMDALE SAMUELO BEAUTY VG-88
Kampioene Wulpen 2015
2.01 334d 8664kg 4.57%f 3,47%p
3.02 379d 11928kg 4.38%f 3.56%p
7.06 392d 12.815kg 4.75%f 3.5%p

GG grandsire: Regancrest Mr. Samuelo

4th dam: EUROSTAR BEAUTY EX-91
Kampioene Bogaarden 2015
2.02 469d 10.785kg 4.97%f 4.01%p
8.09 407d 12.252kg 5.38%f 4.00%p

GGG grandsire: Braedale GOLDWYN

5th dam: Rayverley All. Beaty VG-85
Next dams:
Rainyridge Leader Eva EX 90
Rainyridge Prelude Evelyn EX 90
Rainyridge Tony Beauty EX90
Met 14.6 jaar oudste koe ooit die Grand Champion was in WDE Madison. Daarvoor ook Grand Champion Royal Winter Fair Toronto.
Cow of the Year 1999

Eigenaar

Geerardyn Frederik
Wijtschatestraat 19
8956 Kemmel
tel. 0494 728 310
email: fregeerardyn@hotmail.com



2 embryos Cycle Doorman Jacoby (FEM) x Savage Leigh Gold Leann



Savage Leigh Leona EX-96 (Same family)



Gold Leann (Donor)



Licorice (2nd dam)

Donor: **SAVAGE LEIGH GOLD LEANN**
 BE 420461818
 GEB: 04/03/2018
 2 Cycle Doorman JACOBY (FEM) embryos
 FEM: embryo's geproduceerd met gesekst sperma

Sire: **Braedale GOLDWYN**

Dam: **SAVAGE LEIGH SANCHEZ LAE** EX-90
 2.02 300d 11.114kg 4.1% 456f 3.2% 359p
 3.02 292d 11.010kg 3.9% 433f 3.2% 353p
 4.02 225d 10.306kg 3.5% 356f 3.3% 339p
 * EX-90, EX-MS
 * halfzuster van Savage Leigh Leona EX-96

Grandsire: **Gen Mark SANCHEZ**

2nd dam: **SAVAGE LEIGH LICORICE** EX-92
 2.04 365d 17.393kg 4.5% 799f 3.4% 591p
 4.02 305d 18.968kg 4.2% 804f 3.3% 626p
 * Nom. All-American Produce of Dam 2012
 * Nom. All-American Produce of Dam 2011
 * Grand Champion New York Spring Show 2006
 * H.M. All-American 5y Cow 2006

Great grandsire: **Regancrest Elton DURHAM**

3rd dam: **SAVAGE LEIGH BELLWOOD LINDA** EX-92
 1.11 329d 16.361kg 4.9% 802f 3.1% 507p
 2.10 365d 18.253kg 5.8% 1065f 3.6% 650p
 5.11 365d 14.837kg 4.7% 703f 3.3% 491p
 * Nominated All-American Jr 3yr 1999

GG **Maizefield BELLWOOD**
 grandsire:

4th dam: **SAVAGE LEIGH STAR LINDA** VG-87
 2.02 365d 14.012kg 4.0% 561f 3.3% 459p
 3.06 343d 12.202kg 4.1% 502f 3.2% 385p

GGG **To Mar BLACKSTAR**
 grandsire:

5th dam: **SAVAGE LEIGH GLENVIEW LINDA** EX-90
 3.00 365d 11.889kg 4.4% 520f 3.5% 413p
 4.04 313d 12.057kg 3.8% 464f 3.2% 391p
 5.04 365d 14.021kg 4.5% 631f 3.1% 432p
 6.08 365d 18.969kg 4.6% 878f 3.0% 566p
 Volgende moeders / Next dams:
 Savage-Leigh Lindas Chairman GP-84
 Savage-Leigh Creek Lydia VG-88
 Savage-Leigh Kate Linda VG-85

Eigenaar

Bart Staels
 Westremstraat 102
 9230 Wetteren
 tel. 0468 002 575
 email: bart@profarm.be



Supershowkalf uit 88 ptn vaars Madelief B.POP (Solomon) met 305d 11.214 L melk (42,6 Vet 36,3 Eiwit LW 120)

Deze Solomonvaars voert via 6 generaties (5xVG89) terug op de Amerikaanse superfokkoe Rilara Mars las Ravena.

De 7de moeder CARMINE B.Pop werd gekocht op de eliteveiling van Genes Difussion voor 15.200 €. Van haar gingen 9 zonen naar verschillende K.I. 's in Europa.

Deze koefamilie staat garant voor topexterieur en hoge levensproducties.



Ideale-ET B.Pop VG-89 FOTO bij 98.000L



Carmine Mark Ravena B.Pop VG 89

2de moeder Indigo B.POP VG 89 (v Let It Snow)
 3de moeder Genice B.POP. (v Bruno)
 4de moeder Zalia B.POP. VG 89 (v Laurenzo) levensprod. 100.456 l
 5de moeder Upralia B.POP. VG 89 (v Mtoto) levensprod 73. 768 l
 6de moeder Ideale B.POP. VG 89 (v Blackstar) levensprod. 98.038 l
 7de moeder Carmine B.POP. VG 89 (v Chief Mark)
 8ste moeder Rilara Mars las Ravena EX 91

4282 Opera B.Pop

BE 414224282

Geb. 11-05-19 Afk.

Zwart-wit

Bloedvoering: 100 % HF (Bc: 04)

FLA 12/19	Z	71 %R	+427	+0.19	+36	-0.01	+14	+141
-----------	---	-------	------	-------	-----	-------	-----	------

Envious

CA 107931158

S.I. FLA 12/19	Z	91 %R
Ext: 101	+996+0.05	+47 -0.11 +24 +214
	114	104 111 89 %R

Madelief B.Pop

BE 213244034

FLA 12/19	Z	78 %R
	+617 -0.01	+25 -0.04 +18 +137

F : 88	T :	U : 88	B : 88	Av : 88
Ext: 102	118	98	110	75 %R
2.02	217	8263	4.14	342 3.54 293 LL
T 1		8263	4.14	342 3.54 293

De-Su Bkm Mccutchen 1174

US 69990138

S.I. FLA 12/19	Z	99 %R
Ext: 98	+1319+0.09	+65 -0.10 +36 +304
	118	103 111 99 %R

Evening

CA 11294760

Walnutlawn Solomon

CA 11775998

S.I. FLA 12/19	Z	90 %R
Ext: 105	+52+0.01	+3 -0.05 -3 -3
	117	96 109 88 %R

Indigo B.Pop

BE 811883710

FLA 12/19	Z	66 %R		
	+1185 -0.26	+25 -0.08 +33 +206		
F : 88	T :	U : 91	B : 88	Av : 89
2.03	302	10362	3.77	391 3.49 362
T 4		51575	3.79	1951 3.44 1773

Eigenaar

Cuvelier Stephan B.Pop.Holsteins

Elverdingseweg 3

8970 Poperinge

tel. 0496 243 722

email: ingridvanoost@skynet.be



Veiling voor jongvee en melkvee, vrouwelijke runderen.

VEILINGVOORWAARDEN

- Voor deze veiling zijn toegelaten alle vrouwelijke runderen, zijnde kalveren, vaarzen, en embryo
- De dieren worden tentoongesteld op zaterdagmiddag tijdens Agro-Expo Vlaanderen.
- De verkoper dient ervoor te zorgen dat alle dieren geschikt zijn voor export volgens de EU richtlijnen.
- De veilingvoorwaarden zijn van toepassing op alle overeenkomsten en/of rechtsbetrekkingen tussen het inrichtend comité Agro-Expo Vlaanderen en de deelnemers van Agro-Expo Dairy sale.
- Door het bieden aanvaardt de koper de toepassing van deze voorwaarden en wordt de koper/bieder geacht kennis te hebben genomen van deze voorwaarden.
- De catalogoog is op aanvraag gratis te bekomen, mits het betalen van de portkosten.

BETALING EN KOSTEN

- Op ingehouden dieren betaalt de verkoper 5 % op het laatste bod.
- De geboden prijs is exclusief de verschuldigde provisie voor de veiling, kosten voor transport en BTW.
- De provisie ten laste van de koper bedraagt 10 % op de verkoopsom.
- Voor de betaling geeft de koper opdracht en onherroepelijke toestemming voor automatische incasso door de organisator, het verkochte dier of embryo blijft in eigendom van de verkoper totdat het volledige bedrag, inclusief alle kosten, op rekening van de organisator zijn geboekt. De betaling gebeurt contant d.m.v. betalingsopdracht of via bancontact. Een intrest van 1 % per maand zal aangerekend worden bij niet tijdige betaling van de koper.

DE VEILING

- De veiling vindt plaats bij opbod. Elkeieder is aan zijn bod gebonden, totdat een hoger bod is geaccepteerd.
- Bij het opbieden dienen de bedragen te worden verhoogd met tenminste 100 € per bod. Bij embryo's is de geboden prijs in Euro per lot.
- Indien de veilingmeester zich vergist, heeft hij het recht om de vergissing te herstellen.
- Het risico van het dier gaat over na de toewijzing van de veilingmeester, van de verkoper naar de koper.
- Het risico van het dier gaat na de gunning over op de koper.
- De eigendom van de dieren gaat pas over op het moment van levering en /of volledige betaling van de verkoopsom.
- De dieren staan gestald en worden gehouden op eigen risico van de verkoper en na gunning van de koper.
- De verkoper/koper dienen daarom zelf mogelijke verlies en/of aansprakelijkheden te verzekeren.
- De organisator en uitgever is niet aansprakelijk voor mogelijke fouten in de catalogus.
- De organisator is niet aansprakelijk voor schade die voor, tijdens of na de veiling is veroorzaakt bij personen, goederen, dieren enz.
- Wanneer dieren drachtig worden gegarandeerd staat dit in de catalogus.

VERVOER

- Het transport van de dieren dient te gebeuren conform het KB van 07/01/2007, ook wat de dierenwelzijnnormen betreft .
 - De levering aan de koper gebeurt vanaf het bedrijf van herkomst, de organisatie en kosten van het vervoer zijn ten laste van de koper.
 - De koper geeft direct na de veiling door waar de dieren na de veiling dienen geleverd te worden.
 - Ingeval van export dient de koper dit onmiddellijk na de veiling kenbaar te maken aan de organisatie.
 - Bij verkoopvernietigende (al dan niet verborgen) gebreken, blijven de kosten van verkoop en koop voor rekening van respectievelijk verkoper en koper.
 - De gemaakte dierenartskosten blijven voor rekening van de koper. De schade blijft beperkt tot maximaal het bedrag van de verkoopsom.
- Verkoper en de organisatie kunnen nimmer aansprakelijk gesteld worden voor de gevolgschade.

SANITAIRE VOORWAARDEN

- Het beslag waarvan de deelnemende runderen afkomstig zijn, mag niet gelegen zijn in een zone die voorwerp uitmaakt van enig verbod of beperking in verband met gereglementeerde dierenziekten bij runderen.

1. De dieren moeten afkomstig zijn van een bedrijf met de hoogste sanitaire status, zijnde, B4, T3, L3. Ze moeten correct geïdentificeerd zijn en vergezeld van het volledige, maar niet gevalideerd identificatiedocument.

2. IBR (Infectieuze bovine rhinotracheïtis): Alleen runderen afkomstig van I3 of I4 gekwalificeerde beslagen mogen deelnemen.

- De volgende voorwaarden voor deelname van runderen afkomstig van I4 gekwalificeerde beslagen zijn van toepassing :

- a. de bedrijfsdierenarts dient een bloedstaal te nemen in de 60 dagen voor de verzameling;
- b. het (de) bloedstaal(stalen) dient (dienen) binnen maximum 8 dagen volgend op de afname toe te komen in één van de erkende laboratoria; deze stalen dienen te worden bewaard in ideale omstandigheden zoals vastgelegd door het erkende laboratorium dat de analyse uitvoert;
- c. het erkend laboratorium voert een ELISA uit voor de detectie van anti lichamen gericht tegen het glycoproteïne B
- d. alleen runderen met een negatieve reactie op de test mogen deelnemen aan de verzameling.

- De volgende voorwaarden voor deelname van runderen afkomstig van I3 gekwalificeerde beslagen zijn van toepassing :

- a. de bedrijfsdierenarts dient een bloedstaal te nemen in de 60 dagen voor de verzameling;
- b. het (de) bloedstaal(stalen) dient (dienen) binnen maximum 8 dagen volgend op de afname toe te komen in één van de erkende laboratoria; deze stalen dienen te worden bewaard in ideale omstandigheden zoals vastgelegd door het erkende laboratorium dat de analyse uitvoert;
- c. het erkend laboratorium voert op vraag van de bedrijfsdierenarts ofwel een ELISA uit voor de detectie van anti lichamen gericht tegen het glycoproteïne E ofwel een ELISA voor de detectie van anti lichamen gericht tegen het glycoproteïne B;
- d. alleen runderen met een negatieve reactie op een ELISA voor de detectie van anti lichamen gericht tegen het glycoproteïne E of op een ELISA voor de detectie van anti lichamen gericht tegen het glycoproteïne B mogen deelnemen aan de verzameling

- Het analysebulletin met negatief resultaat moet de dieren vergezellen.

3. BVD: De dieren moeten negatief gereageerd hebben op een Elisa-test voor het onderzoek op eiwitten van het BVD-virus, uitgevoerd op witte bloedcellen. Het analysebulletin met negatief resultaat moet de dieren vergezellen.

4. Voor de veiling zijn volgende bijkomende analyses noodzakelijk:

- Alle aangeboden dieren moeten negatief zijn voor paratuberculose : d.w.z. dat ze onderzocht moeten zijn met negatieve uitslag ofwel dat ze van een Gecertificeerd bedrijf komen. Labo onderzoek kan op het monster dat voor IBR genomen wordt en de uitslag wordt dan ook vermeld op het 'Risicorapport Rund'.
- Alle aangeboden dieren moeten voor Neospora een negatieve bloedanalyse hebben. Het betreft een antistoffenonderzoek dat 60 dagen geldig is.
- 5. Een "risicorapport rund" dient het dier te vergezellen. Op dit formulier staan alle uitgevoerde sanitaire onderzoeken en hun resultaat vermeld, dus ook de negatieve uitslag van het BVD en IBR onderzoek. U moet dit formulier aanvragen bij DGZ of via uw bedrijfsdierenarts.