

4. Holstein Forum Kösters Variety Sale

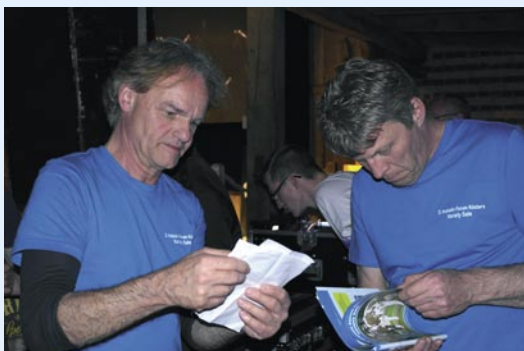

Köster KG, Hollich 42, 48565 Steinfurt • 8. Juli 2017, 19:00 Uhr

3. Holstein Forum Kösters Variety Sale



Vorwort Preface

Herzlich Willkommen zum 4. Holstein Forum Kösters Variety Sale!

Wir freuen uns, Ihnen mit diesem Katalog das beste und breiteste Angebot aller Zeiten präsentieren zu dürfen. Wir sind noch immer überrascht und dankbar zugleich, dass uns über 275 Tiere zum Verkauf angeboten wurden, und dies in einer Qualität, aus welchen problemlos 2 Auktionskataloge hätten gefüllt werden können. An dieser Stelle nochmals allen Züchtern für die tollen Angebote herzlichen Dank, auch denjenigen, welche wir mit ihren Tieren nicht berücksichtigen konnten. Unser Katalog umfasst auch dieses Mal genomische Highlights bei Holsteins und Red Holsteins, sowie einige extrem interessante hornlose Tiere beider Farbrichtungen. Weltberühmte Familien wie Rudy Missy EX-92 oder Shottle May EX-91 sind zahlreich vertreten. Verkauft wird die 1. Wahl aus Trächtigkeiten mit garantierten Zuchtwerten von 165 und 160 gRZG! Es freut uns natürlich auch, dass wir aus den Quasisias eine Superhero-Tochter mit einem gRZG von 159 aus dem HFP-Programm anbieten können. Aus den Ihnen bereits bekannten Familien wie Lucille VG-89, aus welcher HFP Balu als einer der meistgenutzten Bullen in Deutschland im Jahr 2016 hervorgegangen ist oder dem T-Stamm mit den aktuellen Topbulln Nuntius & Nuance, finden Sie eine größere Zahl an Nachkommen. Weiterhin aus den Familien um GoForGold, welche jetzt EX-90 bewertet ist, sowie aus Shottle Daisy EX-94, den Regenias und einigen mehr.

Abschließend möchten wir Ihnen einen Einblick in unsere Exterieur-Angebote geben, die keine Wünsche offen lassen, wie z.B. Nachkommen aus diesen Familien von Weltformat:

Seisme EX-97, Galys-Vray EX-94, Goldwyn Britany EX-96, Ruby Redrose EX-96, Blackrose EX-96, Encount Jodi EX-94, Apple-Red EX-96, Stormatic Ilma EX-95, Roxy EX-97, Kendra EX-95 (Jersey), Maxima EX-94, Gold Missy EX-95, Lead Mae EX-95, Barbie EX-92, Chief Aden EX-94, Destry Sally EX-93, Tequila-Red EX-95, Gold Barbara EX-95, und andere mehr.

Abgerundet wird diese Auktion mit erstklassigen Angeboten der Rassen Jersey und Wagyu!

Auktionen leben von den Erfolgen der Käufer. Wir sind stolz Ihnen einige dieser Erfolge in unserem Verkaufskatalog präsentieren zu können. Ganz besonders freut uns natürlich, dass viele preisgünstige Tiere in den Herden der Käufer solch hervorragende Ergebnisse geliefert haben. Und, aus einer vor 2 Jahren im 3. HFK Variety Sale 2015 verkauften Supershot-Tochter aus den Cosmopolitans ist eine Jedi-Tochter im Dezember 2016 zur #1 für GTPI in Europe aufgestiegen!

In diesem Sinne wünschen wir Ihnen allen viel Erfolg mit Ihren Käufen im 4. HFK Variety Sale!

Welcome to the 4. Holstein Forum Kösters Variety Sale!

We are happy to present this catalog including the finest and widest offers of all times to you. We are still surprised and thankful, that more than 275 consignments have been offered to include into this Sale, that by the quality of the animals being offered, we would have been able to easily fill two Sale catalogs. We would like to pass our thanks to all breeders who have offered these great animals to us, especially to those we have not been able to select from.

Also this time, our catalog includes Genomic Highlights, both from Holsteins and Red Holsteins and some extremely interesting polled lots as well. World renown Families, such as Rudy Missy EX-92 or Shottle May EX-91, are widely represented. There are First Choices Females for sale with guaranteed indexes of 165 or 160 gRZG! We are happy to be able to consign a daughter by Superhero from the Quasisias @ gRZG 159 from the HFP program. From Families such as Lucille VG-89, of which HFP Balu as one of the most sold bulls around Germany in 2016 traces from, or the T-Family including their current Top bulls Nuntius & Nuance, you will find numerous offspring. Furthermore from Families around GoForGold, who was recently scored EX-90, and from Shottle Daisy, the Regenias and others as well.

Finally, we would like to give some previews about some Type offers, which do not leave any open desires as descendants from these World Class Families:

Seisme EX-97, Galys-Vray EX-94, Goldwyn Britany EX-96, Ruby Redrose EX-96, Blackrose EX-96, Encount Jodi EX-94, Apple-Red EX-96, Stormatic Ilma EX-95, Roxy EX-97, Kendra EX-95 (Jersey), Maxima EX-94, Gold Missy EX-95, Lead Mae EX-95, Barbie EX-92, Chief Aden EX-94, Destry Sally EX-93, Tequila-Red EX-95, Gold Barbara EX-95, and many more!

To round off this Sale, we are offering some First Class Jersey & Wagyu consignments!

Sales do live from the successes of the buyers. We are proud to be able to present some of these successes inside this catalog. Especially, we are happy about the fact, that less expensive animals have delivered such great results in the buyer herds. And, from a Supershot out of the Cosmopolitans being sold @ 3. HFK Variety Sale 2015, a Jedi daughter became #1 GTPI heifer in Europe in December 2016!

In this sense, we are wishing all of you a lot of success with your next purchases from the 4. HFK Variety Sale!

Friedrich Köster & Bernd Sommer

Auktions- bedingungen

Conditions of Sale

Durchführung der Auktion: Rinder-Union West eG, Holstein Forum GmbH

Leitung: Dr. Jürgen Hartmann, F. Köster, K. Oechtering, B. Sommer
Veterinäraufsicht: Veterinär- und Lebensmittelüberwachungsamt Steinfurt

Auszug aus den Allgemeinen Geschäftsbedingungen für Auktionen

Die vollständigen AGB's für Auktionen liegen im Auktionsbüro zur Einsicht aus.

1. Die RUW verkauft die aufgeführten Tiere im eigenen Namen oder in Kommission.
2. Jeder Auktionsteilnehmer unterwirft sich diesen Auktionsbestimmungen.
3. Zugelassen sind nur Tiere aus amtlich tbc- und bruc.-freien sowie leukoseunverdächtigen Rinderbeständen. Alle Auktionstiere wurden serologisch mit negativem Ergebnis auf BHV-1 untersucht.
4. Alle zur Auktion aufgetriebenen Tiere sind virologisch negativ auf MD/BVD untersucht.
5. Wertmindernde Mängel werden vom Auktionator angesagt oder stehen im Update.
6. Unvollständige Katalogangaben werden angesagt. Bei weiblichen Zuchtkälbern haftet der Verkäufer, dass sie nicht aus einer ungleichgeschlechtlichen Zwillingssträchtigkeit stammen und keine Zwittrer sind. Der Nachweis hat mittels tierärztlichem Attest bis zum Alter von 24 Monaten zu erfolgen.
7. Der Verkäufer leistet Gewähr für die Richtigkeit aller Katalogangaben mit einer Frist von 6 Wochen. Die Sicherung der elterlichen Abstammung durch DNA-Typisierung bei ET-Nachkommen ist erfolgt.
8. Käufer von erster Wahl Kuhkälbern bezahlen direkt 25% vom Zuschlagspreis zzgl. der gesamten Gebühren. Spätestens drei Monate nachdem das letzte Kuhkalb geboren ist, muss die Auswahl stattgefunden haben. Vor der Übernahme sind die restlichen 75% des Zuschlagpreises zu zahlen. Sollte kein Kuhkalb geboren werden, so erhält der Käufer ausschließlich die 25% des angezahlten Zuschlagpreises zurückerstattet.
9. Bei Doppelgebot und Streitigkeiten entscheidet die Auktionsleitung.
10. Vom Käufer zu zahlender Rechnungsbetrag: Zuschlagpreis + 8 % Auktionsgebühr + MwSt. + Versicherungsprämie (zzgl. gesetzl. Versicherungssteuer). Veterinärgebühren, Transport- oder Quarantänekosten werden nach Aufwand berechnet. Die Auktionsgebühr entsteht unabhängig davon, ob die RUW für eigene Rechnung (Eigengeschäft) oder für fremde Rechnung (Kommissionsgeschäft) tätig wird. Die Bezahlung des Rechnungsbetrages hat sofort nach dem Ankauf in bar oder mit bestätigtem Scheck im Auktionsbüro zu erfolgen.
11. Für berechtigte Reklamationen haftet der Besichter, wenn der Schaden nicht durch eine Versicherung abgedeckt ist.
12. **Auktionsversicherung:**
Die Tiere sind obligatorisch gegen nachfolgend aufgeführte Schäden versichert. Versicherungs-wert: Zuschlagpreis + MwSt. (Höchstbetrag 10.000 €), Höherversicherung möglich. Für nicht verkaufte Tiere gilt als Versicherungswert der Durchschnittspreis der Kategorie. Der Versicherungsschutz endet für Exporttiere an der Grenze, außer bei den Benelux-Staaten.
Transportversicherung (100%):
Tod oder Nottötung infolge Krankheit oder Unfall (einschl. Brand, Blitzschlag, Diebstahl) im Zusammenhang mit dem Transport. Haftung vom Verlassen des Beschickerstalls bis Eintreffen im deutschen Käuferstall.
Tbc-, Brucellose-, Leukoseversicherung (100%):
Bei amtstierärztlich nachgewiesener positiver Reaktion (Hautallergietest, Blutuntersuchung) in einem amtlich anerkannt freien bzw. unverdächtigen Bestand. Gewährfrist ein Monat bei Tbc und Brucellose, drei Monate bei Leukose.
BHV1-Versicherung:
Während des Antransports zur Auktion, bei der Auktion und während des Transportes in den Käuferstall dürfen die Tiere nur mit Rindern Kontakt haben, die die Anforderungen eines BHV1-freien Rindes nach gültiger BVO und NRW-LVO erfüllen. Wird gegen diese Obliegenheit verstoßen, ist die Versicherungsgesellschaft leistungsfrei. Der Versicherungsfall ist gegeben, wenn die serologische Untersuchung (Probeentnahme) im Käuferstall innerhalb von 14 Tagen nach dem Ankauf ein positives Ergebnis ergibt.
Die Versicherungsgesellschaft ist berechtigt, innerhalb von 14 Tagen nach dem Eingang der Reklamation eine Nachuntersuchung durchführen zu lassen. Ergibt sich hierbei ein anderes Ergebnis, so ist die durch einen Amtstierarzt gezogene Probe maßgebend. Untersuchungskosten und Folgeschäden werden nicht erstattet. Bei allen Versicherungsschadensfällen werden Verwertungserlöse angerechnet. Minderwertschäden und Tierarztkosten sind nicht Gegenstand der Versicherung.
13. Verhalten in Schadensfällen:
Der jeweilige Tierhalter ist verpflichtet, unverzüglich die Rinder-Union West eG (Tel.: 0251-9288-246) zu benachrichtigen bei Erkrankung und Unfällen während des Transportes oder während des Aufenthaltes auf dem Versteigerungsplatz.

Sales organization: Rinder-Union West eG, Holstein Forum GmbH

Management: Dr. Jürgen Hartmann, F. Köster, K. Oechtering, B. Sommer
Veterinary Supervision: Veterinär- und Lebensmittelüberwachungsamt, Steinfurt

Extract of the general terms and conditions for the sale

The complete general terms and conditions of sale can be inspected in the sale office.

1. The RUW is selling the animals which are listed in the sale catalogue on its own behalf or on commission.
2. Each auction participant accepts these terms and conditions.
3. All animals are from officially acknowledged tuberculosis-, leucosis- and brucellosis-free herds. All animals were serologically tested negative on BHV-1.
4. All animals are virologically negative tested on MD/BVD.
5. Value-reducing defects of an animal are announced by the auctioneer or will be mentioned in the sale update.
6. Incomplete catalogue information is announced. In the case of female breeding calves, the seller is liable, that the female calves do not come from an opposite-sex twin pregnancy and are no hermaphrodites. The detection has to be done by veterinary certificate until the age of 24 months.
7. The seller guarantees for a period of six weeks that all catalogue information is correct. The assurance of parental descent by blood examination in ET-offspring occurred.
8. Buyer of first choice heifer calves directly have to pay 25% of the purchase price plus the total fee. At least three months after the last cow-calf is born, the selection took place. Prior to the acquisition the remaining 75% of the purchase price have to be paid. If there is no cow-calf born, the buyer obtains only the deposit of 25% of the purchase price refunded.
9. In the case of double bids and disputes the auction management will make a decision.
10. Price to be paid by the buyer: Auction price + 8 % auction fee + tax + insurance premium (plus legal insurance tax). Veterinary fees, transport- and quarantine costs will be charged according to expenditure. The auction fee arises regardless whether RUW trades on own account (own business) or for commission business. Payment has to be made directly after the purchase in the sale office in cash or with a confirmed bank check.
11. The seller is responsible for justified complaints, if the damage is not covered by insurance.
12. **Sale insurance:**
Sale animals have obligatory insurance for all damages listed further on. Insurance value is the sale price + VAT. The maximum amount is EUR 10.000, higher insurance is possible. The insurance value for unsold animals is the average price of each category. The insurance coverage will end at the border for export animals, except into the Benelux countries.
Transport insurance (100%):
In case of death or putting down as a result of illness or accident (including fire, lightning, theft) in connection with the transport. Liability from leaving the feeder's barn till arrival in the German buyer's stable.
Tuberculosis, brucellosis, leucosis-assurance (100%):
In case of official veterinary proven positive reaction (skin allergy test, blood test) in an officially free or unsuspecting livestock. Warranty period is one month for tuberculosis an brucellosis, 3 months for leucosis.
BHV1-insurance:
During the transport to the place of sale, during the sale and during the transport to the buyer's barn, animals may only get into contact with animals, which meet the requirements of a BHV1-free cattle according to the valid acts. If the act is violated, the insurance company is not liable to pay. The insurance case is, if the serological investigation (blood test) in the buyer's barn shows a positive result within 14 days after purchase. The insurance company is entitled within 14 days after receipt of the complaint to have made a follow-up analysis. If this result is different, the result of the sample, taken by the official veterinarian, is decisive. Costs of investigation and damages are not refundable. In all insurance claims the revenues after utilization will be charged. Impairment losses and veterinary costs are not covered by insurance.
13. Behaviour in case of damages:
The buyer is obliged to contact Rinder-Union West eG (phone: +49 0251-9288-246) without delay in case of illness and accidents during the transport or during the stay on the auction place.

Samstag, 8. Juli 2017

12.00 Uhr Besichtigung
18.00 Uhr Happy Hour
19.00 Uhr Beginn der Auktion
anschl. Züchterparty

Sales Management

Friedrich Köster +49 (0) 1511 5590934
Klemens Oechtering +49 (0) 172 5353671
Bernd Sommer +49 (0) 170 8306092

Veterinäraufsicht / Veterinary control

Veterinär- und Lebensmittelüber-
wachungsamt, Steinfurt

Auktionator / Auctioneer

Andreas Aebi, CH +41 (0) 798 142573

Pedigrees

Thomas Ender, CH +41 (0) 794 318510

Tierbetreuung / Barn Management

Ludger Eiting +49 (0) 171 6562668
Jonas Melbaum +49 (0) 173 4588469
Joe Schweigen +352 (0) 621 525 777

Export und Transport

Iris Westermeier +49 (0) 2507 5732222
Fax +49 (0) 2507 5732223
E-Mail i.westermeier@holsteinforum.de

Katalog / Catalogue Layout

Dunker & Weinstein Medien
48308 Senden +49 (0) 2597 9399886

Veranstalter / Organiser

Holstein Forum GmbH
Walingen 36b
48329 Havixbeck
Bernd Sommer
P: +49 (0) 2507 5732222
F: +49 (0) 2507 5732223
M: +49 (0) 170 8306092
b.sommer@holsteinforum.de
www.holsteinforum.de

Köster KG
Hollich 42
48565 Steinfurt
Friedrich Köster
+49 (0) 2551 81822
+49 (0) 2551 81889
+49 (0) 1511 5590934
Koester-rf@t-online.de

Rinder-Union-West eG
Schiffahrter Damm 235
48147 Münster
Klemens Oechtering
+49 (0) 251 9288233
+49 (0) 251 9288236
+49 (0) 172 5353671
Koechtering@ruweg.de
www.ruweg.de

Kontaktpersonen / contact persons

Dänemark

Ole Nielsen +45 (0) 312 53816

Deutschland

Ludger Eiting +49 (0) 171 6562668
Friedrich Köster +49 (0) 1511 5590934
Hermann Niermann +49 (0) 173 9794490
Klemens Oechtering +49 (0) 172 5353671
Bernd Sommer +49 (0) 170 8306092
Hartwig Wagener +49 (0) 172 5366189
Hubertus Diers +49 (0) 173 542 9187

England

Anne Harrison +44 (0) 7908651815

Frankreich

Frédéric Lepoint +33 (0) 680 450 418

Irland

Michael Taaffe +353 (0) 862 545 132

Italien

Angelo Pozatti +39 (0) 335 6776396
Dr. Carlo Valsecchi +39 (0) 335 274 512

Luxemburg/Belgien

Arno Grengs +352 (0) 621 326 128
Joe Schweigen +352 (0) 621 525 777

Niederlande

Adolf Langhout +31 (0) 653 410 490
Wiebe Put +31 (0) 622 496 894
Martijn van der Boom +31 (0) 624 217 748
Boudewijn Koole +31 (0) 654 796 318

Schweiz

Andreas Aebi +41 (0) 798 142 573
Thomas Ender +41 (0) 794 318 510
Thomas Gerber +41 (0) 795 071 223
Heinz Meier +41 (0) 797 625 665

1

EIT Isaluna P RDC

DE0537932297 • geb. 05.01.2014 • gek. 20.03.2017 • 1 305 9019 3,97 358 3,63 327
gRZG 121 | gRZM113 | gRZE 124 | gRZN 111 | gRZR 101 | gRZS 112

J.Eiting, Bocholt

Tiger-Lily Ladd P-Red 10.298101

(Destry x LB P-Red)

-8 +0,33 +27 +0,23 +18

RZG 130 RZM 115 RZE 135

EIT Isalotta VG-88-DE

DE0536609926

LA 4 305 13121 3,6 473 3,35 439

HLA 3 305 14499 3,49 506 3,23 468

Charlesdale Superstition

KOE Isaleni

VG-87-DE

HLA 2 305 12012 4,0 481 3,71 446

Stol Joc

KOE Isadora

EX-90-DE

HLA 4 305 15250 3,59 548 3,51 536

Picston Shottle

EX-90-DE Carousel Sierra

VG-87-DE Fatal

VG-88-DE Rothrock Tradition Leadman

VG-88-DE Carlin-M Ivanhoe Bell

EX-92-DE Chapel-Bank Apache

Showtime @ Nationalschau / National Show Oldenburg 2017



► Seegers Indiana VG-87

Junior Champion @ Schau der Besten 2017



► KOE Isadora EX-90

Urgroßmutter / great granddam

2

Melody

DE0538732799 • geb. 06.06.2015 • bes. 13.09.2016 • Como 10.507841

M.Seegers, Kalkar

Maple-Downs-IG W Atwood 10.889057

(Goldwyn x Durham)

+292 +0,34 +44 +0,02 +12

RZG 120 RZM 113 RZE 138

Melodie 220 VG-88-DE

DE0535619577

LA 3 305 1115 3,59 401 3,37 376

HLA 3 305 11120 3,77 419 3,31 368

Picston Shottle

Memory 488

VG-87-DE

HLA 3 305 12670 3,88 491 3,20 406

Ladino Park Talent-IMP

Memo

VG-86-DE

HLA 2 305 12753 3,96 505 3,20 408

Deslacs Boy George-Red

VG-86-4YR-CAN Cal-Clark Board Chairman

VG-86-4YR-CAN S-W-D Valiant

VG-85-6YR-CAN Craiglen Sevens Senator

Show Champions: Swiss Expo, Expo Bulle, German Open, RBW Show



► **Mox Kite Maryrose EX-90**
HHM Grand Champion Swiss Expo 2008



► **Melodie VG-88**
Mutter / Dam

3

WIT Camay-Red

DE0538582944 • geb. 15.03.2015 • gek. 08.05.2017

T.Wiethege, Halver

Label P 10.917510

(Ladd P x Sunrise)

+235 +0,13 +21 +0,32 +35

RZG 131 RZM 124 RZE 111

WIT Camilla VG-89-DE

DE0536505988

LA 3 295 10043 4,39 441 3,48 349

HLA 2 305 10392 4,39 441 3,58 372

Savard

WIT Charity

VG-87-DE

HLA 2 305 15663 4,0 627 3,52 551

Pursuit September Storm

WIT Cherry

VG-86-DE

HLA 2 305 13080 4,76 622 3,74 489

Stoll

VG-88-DE Cracin Sweet Bingle-Red

VG-89-DE To-Mar Blackstar

EX-93-3E-USA Agro Acres Marquis Ned

GP-82-6YR-USA Woodbine Pearl Comet

GP-82-8YR-USA Pineyhill Majority

Tiefe US-Familie / Deep US Family: Nehls-Valley Ned Christina-Red EX-93-3E



► WIT Camilla VG-89

Mutter / Dam



► WIT Charity VG-87

Großmutter / Granddam

4

EIT Traube

DE0538837367 • geb. 11.04.2015 • gek. 24.04.2017 • 1 1.PM 28,4 4,02 3,45
gRZG 126 | gRZM109 | gRZE 130 | gRZN 116 | gRZR 115 | gRZS 115

J.Eiting, Bocholt

Texel Beauty Debutant 10.298234

(Dakker x Super)
+1338 -0,13 +43 +0,02 +48
RZG 140 RZM 133 RZE 118

EIT Traube2 VG-85-DE

DE0537932253
LA TL 200 5702 4,14 236 3,58 204

Ladd P

KOE Tilly
VG-86-DE
HLA 2 305 11433 4,14 473 3,73 427

Gen-I-Beq Selayo

KOE Tiana
VG-89-DE
HLA 5 305 11836 3,74 443 3,36 398

Carmano

VG-86-DE Lightning
VG-86-DE Subliem Tulip Red
VG-87-DE Koerier
EX-91-DE Howard-Home Caveman-Red
VG-86-DE Meadolake Jubilant

T-Stamm: Show Type & Genomics - Familie von / Family of Nuance & Nuntius !

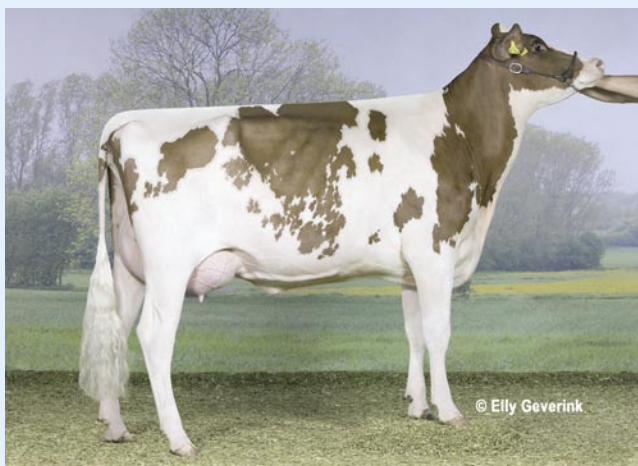

► **KOE Tilly VG-86**
Großmutter / Granddam



► **KOE Tiana VG-89**
Urgroßmutter / Great Granddam

5

KOE Rosina 4-Red

DE0538281246 • geb. 21.02.2014 • gek. 01.05.2017 • 1 305 8547 4,55 389 3,63 310

Köster KG, Steinfurt

OCD Destry Bama-Red 10.298120

(Destry x AltaBaxter)

+400 +0,16 +30 -0,01 +13

RZG 126 RZM 111 RZE 120

Roseanne 120 EX-91-DE

NL499949527

LA 4 305 11904 4,47 532 3,36 400

HLA 3 305 13878 4,54 630 3,24 449

KHW Kite Advent-Red

Rama-Way Outside Rosemary

VG-87-USA

HLA 1 305 12343 4,25 525 3,38 417

Comestar Outside

Markwell Leader Rose

EX-91-2E-USA

HLA 1 305 12063 4,05 489 3,13 377

Kinglea Leader

EX-96-3E-USA T0-MAR Blackstar

EX-CAN EX-93-5YR-USA Hanover-Hill Triple Threat-Red

VG-87-6YR-USA Life-O-Riley Marquis King

VG-89-10YR-USA Paclamar Bootmaker

Lavender Ruby Red Rose EX-96-4E - Grand & Supreme Champion, World Dairy Expo 2005



► Roseanne EX-91

Mutter / Dam



► Lavender Ruby Redrose EX-96

Grand Champion WDE 2005 & 2007

6

LOH Lissy

DE0358101860 • geb. 02.02.2015 • gek. 12.05.2017

A.Lohmöller, Emsbüren

Gillette Windbrook 10.506449

(FBI x Blitz)

+246 +0,23 +32 +0,02 +11

RZG 113 RZM 110 RZE 124

LOH Lissy EX-92-DE

DE0351809616

LA 4 305 11290 3,16 357 3,45 390

HLA 4 305 12750 3,19 407 3,39 432

LOH Duplo

LOH Lynn

EX-92-DE

HLA 7 305 12351 3,90 482 3,57 441

Baedale Goldwyn

LOH Lissy

GP-82-2YR-DE

HLA 7 305 12351 3,90 482 3,57 441

Sinsum

VG-85-DE Peru

GP-83-DE TimLynn Marksman Austin

GP-84-DE Newlands Mystic

Showtime aus / from 2 Generations EX-92



► **LOH Lissy EX-92**

Mutter / Dam



► **LOH Lynn EX-92**

Großmutter / Granddam



Beste Fruchtbarkeit



Beste Futterverwertung



Gesunde Euter



Hohe Futteraufnahme



Hohe Milchleistung



Lange Nutzungsdauer

PRODUKTEIGENSCHAFTEN VON MIPRO HP 600®

- Vollwertige Mineralstoff-, Spurenelement-, Vitamin- und Wirkstoffausstattung
- Kerasan für stabile Klauen
- Mastitisan für leistungsfähige Euter
- Zucker als schnell verfügbare Energiequelle für Pansenbakterien zur Verbesserung der Stickstoff- und Rohfaserverwertung
- Lebendhefen verbessern Futteraufnahme und Futterverwertung
- Der Wirkstoff RumensAN erhöht die Futteraufnahme und verbessert die Fermentation im Pansen
- Stickstoffverbindungen erhöhen den Anteil an Mikrobenprotein
- Pansengeschütztes Methionin für mehr Milch und einen höheren Milcheiweißgehalt

ANWENDUNG VON MIPRO HP 600®

An Milchkühe mit 600 g je Tier und Tag verfüttern. Harnstoff darf nur an Tiere mit entwickeltem Pansen verfüttert werden. Die Dosis von Harnstoff im Futter sollte nach und nach bis zur Höchstdosierung gesteigert werden. Es wird empfohlen, vor der Verwendung den Rat eines Fachmannes einzuholen.

IHR NUTZEN MIT MIPRO HP 600®

- Erhöht die Biomasse im Pansen
- Verbessert die Rohfaserverdauung
- Förderung der Reifung und Härtung des Klauenhorns
- Stärkung der Abwehrkräfte des Euters
- Förderung der Fruchtbarkeit
- Schutz vor Ketose
- Förderung der Milchleistung



pastora® AMA-Gütesiegel entspricht



LASSEN SIE SICH VON UNSEREN SANO FÜTTERUNGSEXPERTEN AUS DER REGION BERATEN. INFORMATIONEN ERHALTEN SIE ÜBER

Ludger Eiting
Verkaufsleiter Europa
T +49 171 6562868
E ludger.eiting@sano.de

7

Shauna RDC

DE0358192352 • geb. 21.01.2015 • gek. 17.04.2017 • 1 1.PM 34,1 3,01 3,26
gRZG 132 | gRZM126 | gRZE 126 | gRZN 116 | gRZR 99 | gRZS 98 / gTPI +2187

J.Eiting, Bocholt

OCD McCutchen Durango 10.507360

(McCutchen x Observer)
+827 -0,14 +18 +0,04 +32
RZG 128 RZM 121 RZE 120

Seagull-Bay Sundance VG-87-USA

US70640322
LA 1 305 12766 3,25 415 3,13 400

Schillview Oman Gerard

Ammon-Peachy Shauna
EX-91-6YR-USA
HLA 2 305 15359 3,63 557 3,03 466

Ensenada Taboo Planet

Pine-Tree Martha Sheen
VG-86-3YR-USA
HLA 1 305 12134 4,0 488 3,2 391

Picston Shottle

VG-86-4YR-USA O-Bee Manfred Justice
EX-92-3E-USA Startmore Rudolph
EX-90-5YR-USA Emprise Bell Elton
VG-87-6YR-USA Fisher-Place Mandingo
VG-87-6YR-USA Higher View Astro Matt
VG-87-7YR-USA CARlin-M Ivanhoe Bell
GP-81-5YR-USA Straight Pine Elevation Pete

Supersire, Headliner, Mogul, AltaOak, Monterey, Silver, PowerballRudy Missys !



► **Ammon-Peachy Shauna EX-91**
Großmutter / Granddam



► **Wesswood-HC Rudy Missy EX-92-3E**
Stammkuh / Foundation Cow

MACH MIT!



LOS ERWERBEN UND ZUCHTKALB GEWINNEN!

- ▶ Aus erfolgreichem T-Stamm
- ▶ Familie von NUANCE RDC, NUNTIUS und EFFIZIENZ

MM: KOE Tiana VG 89, Foto: Wolfhard Schulze

KOE TALINA DE 05 39849834

geb. 22.03.2017 | Züchter: Köster KG, Steinfurt

BRETAGNE 917590

KOE Taiga 123

DE 05 36942065

(3) EX 90

4/3 LA 11001 3,10 341 3,39 373

SELAYO 917153

KOE Tiana 70

DE 05 35002045

(4) VG 89

6/5 LA 10576 3,97 420 3,39 358

CARMANO 915758

KOE Theres 11

DE 05 79896219

(3) VG 86

5/4 LA 12891 3,97 489 3,45 445

8

WIT Ecuador P RDC

DE0538582905 • geb. 18.11.2014 • gek. 05.04.2017

T.Wiethege, Halver

Go-Farm Pitbull 10.889060

(Mr. Burns x Mr. Sam)
+477 +0,06 +25 -0,01 +15
RZG 117 RZM 112 RZE 129

WIT Ecaterina VG-87-DE

DE0535489860
LA 5 305 11734 4,16 488 3,56 418
HLA 5 305 13987 4,18 584 3,47 486

Aggravation Lawn Boy P

WIT Esmeralda

VG-87-DE
HLA 2 305 10732 5,02 539 3,97 426

Konvoy

Etienne

VG-88-DE
HLA 1 305 10249 4,88 500 3,53 362

Tulip

VG-88-DE Evreux
VG-87-DE Meadolake Jubilant
VG-87-DE Spruce-Edge Majesty

Hornlos aus starker Kuhfamilie / Polled from strong Cow Family



► **WIT Etienne VG-88**
Urgroßmutter / Great granddam



► **WIT Esmeralda VG-87**
Großmutter / Granddam

9

KOE Claudia 4-Red

DE0538921487 • geb. 12.04.2015 • gek.
gRZG 132 | gRZM120 | gRZE 122 | gRZN 122 | gRZR 105 | gRZS 111

Köster KG, Steinfurt

Nugget RDC 10.680244

(Numero Uno x Man-O-Man)
+473 +0,54 +72 +0,14 +30
RZG 145 RZM 128 RZE 122

Claudia 3 VG-86-2YR-NL

NL722777509
HLA 2 305 10499 4,14 435 3,46 363

Wilsbro Larson

Koepon Claudia 12

VG-86-3YR-NL
HLA 2 305 10447 4,33 452 3,60 376

Aggravation Lawn Boy P-Red

Koepon Shot Claudia 3

VG-87-3YR-NL
HLA 2 305 13765 4,47 616 3,61 497

Picston Shottle

VG-86-2YR-NL Manat
VG-86-7YR-DNK Fatal
EX-90-2YR-DNK Norrielaake Cleitus Luke
VG-88-3YR-USA Emprise Bell Elton
VG-87-6YR-USA Arlinda Rotate
VG-88-5YR-USA Wayne-Spring Fond Apollo
VG-87-6YR-USA Round Oak Rag Apple Elevation

Familie von / Family of Supershot in Rot / Red - Tirsvad Luke Classic EX-90



► **KOE Claudia 12 VG-86**
Großmutter / Granddam



► **Cogent Supershot**
aus der Familie von / from the Family of Tirsvad Luke Classic EX-90

10

WR Tabea-Red P

DE0538770147 • geb. 31.01.2015 • gek. 23.04.2017
gRZG 124 | gRZM 117 | gRZE 115 | gRZN 116 | gRZR 101 | gRZS 110

L.Wiewer, Drensteinfurt

Label P 10.917510

(Ladd P x Sunrise)
+235 +0,13 +21 +0,32 +35
RZG 131 RZM 124 RZE 111

KOE Tiara-Red VG-85-DE

DE0537575181
HLA 2 305 11199 3,79 424 3,50 392

Hunsberger Alchemy

KOE Tiana

VG-89-DE
HLA 5 305 11836 3,74 443 3,36 398

Carmano

KOE Therese

VG-86-DE
HLA 2 305 13661 3,97 542 3,46 473

Lightning

VG-86-DE Subliem Tulip-Red
VG-87-DE Koerier
EX-91-DE Howard-Home Caveman-Red
VG-86-DE Meadolake Jubilant
VG-88-DE Glenafton Enhancer
GP-80-DE Rex

T-Familie / T Family: 12 Generationen KOE-Zucht / 12 Generations homebred !



► **KOE Tiana VG-89**
Großmutter / Granddam



► **KOE Therese VG-86**
Urgroßmutter / 3rd Dam

Verkaufserfolge

**Sale
Successes**

2. Holstein Forum Kösters Variety Sale

MF Lilia VG-85-2YR

Bowser x Shottle Loween VG-85 x Riverland x Demand x Dombinator x Target x Robthom Ivory Mark EX-94

2/2 LA 11271 4,13 465 3,34 376

Preis: € 1.900,-

Besitzer: H. Wille, Herbergen

HFP Isabella VG-85-2YR

Epic x HFP Duke Ira VG-86 x Laudan x Magna x Storm x Target x Robthom Ivory Mark EX-94

1.LA 15267 4,05 618 3,41 521

HR 2.LA 19123 3,82 730 3,18 608

Preis: € 2.400,-

Besitzer: H. Wille, Herbergen



► Shottle Loween VG-85



► Robthom Ivory Mark EX-94

11

Laudatio

DE0358408941 • geb. 26.02.2015 • gek. 21.03.2017 • 1 2.PM 36,9 4,07 3,06
gRZG 121 | gRZM113 | gRZE 126 | gRZN 109 | gRZR 99 | gRZS 105

P.Vogelsang, Altenberge

Kerndtway Eraser P 10.507400

(Earnhardt x Observer)
+1053 -0,05 +36 +0,04 +39
RZG 129 RZM 127 RZE 114

Laika VG-87-2YR-DE

DE1501961604
HLA 1 305 10987 4,00 440 3,08 338

Mountfield SSI DCY Mogul

Latonet RDC

VG-86-2YR-DE
HLA 2 305 11940 4,41 526 3,55 424

Go-Farm Pitbull RC

Linsey

VG-85-DE
HLA 1 305 12172 4,12 502 3,40 414

Emerald-Acr-Sa T-Baxter

VG-85-DE Picston Shottle
VG-85-DE Riverland
VG-85-DE Demand
GP-84-DE Dominator
VG-85-FR Target
EX-94-2E-USA Walkway Chief Marc
EX-92-4E-USA Straight-Pine Elevation Pete

Familie von / Family of Robthom Ivory Mark EX-94 / Robthom Integrity EX-96



► Guitar-Red VG-86

Schwester von / Maternal sister to Laika VG-87



► Latonet VG-86

Großmutter / Granddam

12

Fantasy-Red

DE0538776330 • geb. 06.04.2015 • gek. 10.05.2017

M.Seegers, Kalkar

Nugget RDC 10.680244

(Numero Uno x Man-O-Man)
+473 +0,54 +72 +0,14 +30
RZG 145 RZM 128 RZE 122

Fantastica-Red 785 EX-90-DE

DE0535632785
LA 4 305 10876 4,18 455 3,24 352
HLA 2 305 12004 4,13 496 3,33 400

Pursuit September Storm

Vanessa 357

GP-83-2YR-DE
HLA TL 44 1091 5,13 56 3,12 34

Faber

Vanessa

HLA 4 305 10445 5,13 536 3,65 381

Jupiler

Oregon
GP-82-DE Tri-Fawn Enhancement-Red
Ernie
GP-82 Caesar
GP-80 Ello
Stern



• September Fantastica-Red
National Show Oldenburg 2013

► Fantastica-Red EX-90
Mutter / Dam

SAVE THE DATE



17. RUW-Schau 26. Oktober 2017, 17:00 Uhr Zentralhallen Hamm

Seien Sie dabei, wenn die besten rot- und schwarzbunten Holsteinkühe Westdeutschlands den Schauring betreten. Kommen Sie in die Zentralhallen nach Hamm und freuen Sie sich mit uns auf ein interessantes Schauspektakel!

Rinder-Union West eG, Schiffahrter Damm 235a, D-48147 Münster
T +49(0)251/92 88 0, info@ruweg.de, ruweg.de



13

WIT Minny-Red

DE0538582939 • geb. 03.03.2015 • bes. 04.09.2016 • Incredibul 10.298320

T.Wiethege, Halver

Mad Max 10.822470

(Destry x Talent)

+102 -0,14 -7 +0,06 +8

RZG 113 RZM 104 RZE 132

Minolta 101 VG-89-DE

DE0536912255

LA 5 305 11585 3,99 462 3,55 411

HLA 4 305 12662 3,88 491 3,46 438

Scientific Demello

Vidia Mr Burns Miss

VG-89-6YR-CAN

HLA 2 305 16300 4,6 749 3,37 549

Dudoc Mr. Burns

Vidia Goldwyn Marjory

VG-85-2YR-USA

HLA 1 305 11895 4,5 533 3,5 415

Braedale Goldwyn

EX-91-2E-CAN Glen Drummond Intensifier

VG-88-6YR-CAN Startmore Rudolph

VG-85-4YR-CAN Lutz-Meadows Mandel

VG-85-3YR-CAN Rothrock Tradition Leadman

EX-93-3E-USA Marshfield Elevation Tony

EX-91-2E-USA Marshfield Elevation Tony

EX-90-8YR-USA Kanza Matt Tony

Top Rotbunt-Familie aus Canada / Top R&W Family from Canada



► **Vidia Mr Burns Miss VG-89**

Großmutter / Granddam



► **Minolta VG-89**

Mutter / Dam

14

EIT Linda

DE0538837356 • geb. 12.02.2015 • gek. 30.05.2017
gRZG 131 | gRZM119 | gRZE 132 | gRZN 113 | gRZR 100 | gRZS 119

J.Eiting, Bocholt

Larcrest Commander 10.889271

(Mogul x Observer)
+1232 +0,21 +71 +0,06 +48
RZG 145 RZM 137 RZE 133

HFP Lotte VG-86-DE

DE0537575185
HLA 2 305 11055 4,27 472 3,74 414

Generations Epic

OWN Gold Lucille

VG-89-4YR-DE
HLA 2 305 13532 4,74 642 3,43 464

Braedale Goldwyn

OWN Shot Lou

VG-85-DK
HLA 2 305 9985 4,22 421 3,44 343

Picston Shottle

GP-82-DK O-Bee Manfred Justice
GP-84-DK Garjo Elton Gabe
VG-86-DK Ked Juror
VG-89-DK Exranco Thor
VG-87-USA Bis-May Tradition Cleitus
VG-88-USA Carlin-M Ivanhoe Bell
EX-94-4E-USA Paclamar Astronaut

Familie von / Family of HFP Balu @ RUW & HFP Bill @ Cogent



► HFP Lucy Lu VG-87

Vollschwester zur Mutter / Full sister to dam



► OWN Lucille VG-89

Großmutter / Granddam

15

HH Redneck Jodie RDC

DE0358389005 • geb. 28.10.2015 • bes. 13.03.2017 • Arvis 10507998

T.Melbaum, Haselünne

Siemers Defiant Redneck-Red 10.2998276

(Defiant x Contender)

+61 -0,09 -4 -0,11 -6

RZG --- RZM 95 RZE 123

Jolie VG-87-DE

DE0355046708

HLA 3 305 12241 1,11 544 3,38 414

Crackholm Fever

Jodie 96

VG-87-DE

HLA 1 305 9920 3,53 350 3,22 319

Ladino-Park Talent

Fradon Encount Jodie

EX-94-CAN

HLA 3 305 12017 4,73 569 3,38 406

Indianhead Encounter

EX-2E-CAN Startmore Rudolph

EX-CAN Hanover-Hill Inspiration

VG-86-4YR-CAN Hanover-Hill Triple Threat-Red

VG-85-8YR-CAN Downalane Reflection Emperor

VG-88-5YR-USA Forest Lee Rockette Centurion

Familie von / Family of Encount Jodie EX-94

GS Alliance Jodie EX-93: HM Grand Champion Swiss Expo 2014 - Res. Grand Champion Swiss Expo & Expo Bulle 2016



► **Jolie VG-87**
Mutter / Dam



► **GS Alliance Alando Jodie EX-93**
Res. Grand Champion Swiss Expo & Expo Bulle 2016

16

NOHL Brya

FR3526107350 • geb. 03.01.2017

Nohl Holsteins, Barbechat

Eclipse Atwoods Archival AU1786521

(Atwood x Shottle)

-41 +0,09 +22 0,00 -1

RZG --- RZM 102 RZE 134

Jacobs Sid Brita VG-88-3YR-CAN

CA106981362

HLA 2 305 14653 4,5 665 3,2 469

Pine-Tree Sid

Jacobs Goldwyn Britany

EX-96-2E-CAN

HLA 4 305 17310 4,0 688 3,1 529

Braedale Goldwyn

Jacobs Jasper Best

VG-88-4YR-CAN

HLA 2 305 17283 4,0 695 3,3 564

Wilcoxview Jasper

EX-91-2E-CAN Maughlin Storm

EX-2E-CAN Townson Lindy

EX-CAN Hanoverhill Starbuck

EX-CAN Roybrook Tempo

VG-86-3YR-CAN

Jacobs Goldwyn Britany EX-96-2E-CAN ! Archival - der Typbulle / the Type bull !



► Jacobs Goldwyn Brittany EX-96

Großmutter / Granddam



► Jacobs Sid Beauty EX-92

Vollschwester zur Mutter / Full sister to dam

17-20

Apple EX-96-3E

Apple-Dynastie - beste rote Familie aller Zeiten
Apple Dynasty – best All-Time Red Family



➤ KHW Regiment Apple-Red EX-96-3E



➤ MS Apples Uno Aleetra EX-90



➤ HAM Apples Arizona-Red



➤ KHW Goldwyn Aiko EX91-2E

17

A-L-H Jedi Aromatic

NL943714385 • geb. 18.01.2017
gTPI +2555 | gLPI +3202

ALH Genetics, Damwoude

S-S-I Montross Jedi 10.507890

(Montross x Supersire)
+1879 -0,22 +49 +0,02 +66
RZG 149 RZM 140 RZE 120

MS Apples Uno Aleetra EX-90-USA

US72227613
LA 1 326 9585 4,1 396 3,8 368

Amighetti Numero Uno

KHW Regiment Apple-Red
EX-96-3E-USA
HLA 5 305 14116 4,3 601 3,4 482

Carrousel Regiment-Red

Kamps-Hollow Altitude
EX-95-2E-USA
HLA 3 305 15626 4,5 709 3,4 528

Regancrest Elton Durham

EX-93-3E-USA Ronnybrook Prelude
EX-94-4E-USA Meadolake Jubilant
EX-96-4E-USA Life-O-Riley Marquis King
EX-90-2E-USA Donken Ideal Reflection Brutus
EX-90-3E-USA Lockway Sovereign Lucifer Lad

18

3 Embryonen MS Apples Arizona-Red x Jordy-Red (sexed female)

Köster KG, T.Wiethege & L. Wiewer, Steinfurt

Cycle McGucci Jordy-Red 10889496

(McGucci x Gold Chip)
RZG --- RZM 109 RZE 141

HAM Apples Arizona-Red

DE0358212568

Mr Apples Armani

A-L-H Adalade-Red
VG-86-2YR-USA
HLA 1 241 8801 4,2 370 3,2 282

Tiger Lily Ladd P-Red

Ms Talent Applicious-Red
EX-92-2E-USA
HLA 3 305 11780 5,52 650 3,58 422

Ladino Park Talent

EX-96-3E-USA Carrousel Regiment-Red
EX-95-2E-USA Regancrest Elton Durham
EX-93-3E-USA Ronnybrook Prelude
EX-94-4E-USA Meadolake Jubilant
EX-96-4E-USA Life-O-Riley Marquis King
EX-90-2E-USA Donken Ideal Reflection Brutus
EX-90-3E-USA Lockway Sovereign Lucifer Lad

19

1. Wahl Kuhkalb / First Choice Female - Garantie / Guarantee gRZG 160 Rotbunt / R&W

J.Eiting, Bocholt

Westcoast Styx-Red / Coyne-Farms Sympati Pat-Red/ Mr Salvatore RC

Amy GP-84-2YR-DE
DE0538393105

Eskdale Magenta Red

Gen-I-Beq Snowman Akila
EX-90-CAN
HLA 2 305 14065 5,8 815 3,24 455

Flevo Gen. Snowman

KHW -I Aika Baxter
VG-89-5YR-CAN
HLA 2 305 16038 5,8 930 3,29 528

Emerald-ACR-SA T-Baxter

EX-91-2E-USA Braedale Goldwyn
EX-95-2E-USA Regancrest Elton Durham
EX-93-3E-USA Ronnybrook Prelude
EX-94-4E-USA Meadolake Jubilant
EX-96-4E-USA Life-O-Riley Marquis Kling
EX-90-2E-USA Donken Ideal Reflection Brutus
EX-90-3E-USA Lockway Sovereign Lucifer Lad

20

SON Amyly

DE0539411189 • geb. 06.03.2017

gRZG 148 | gRZM141 | gRZE 119 | gRZN 124 | gRZR 103 | gRZS 116

L.Sondermann, Bocholt

Mission P 10.682286

(Missouri x Asterix)
+1649 -0,04 +61 +0,12 +69
RZG 155 RZM 148 RZE 118

Amy GP-84-2YR-DE
DE0538393105

Eskdale Magenta-Red

Gen-I-Beq Snowman Akila
EX-90-CAN
HLA 2 305 14065 5,8 815 3,24 155

Flevo Genetics Snowman

KHW-I Aika Baxter
VG-89-5YR-CAN
HLA 2 305 16038 5,8 930 3,3 528

Emerald-ACR-SA T-Baxter

EX-91-2E-USA Braedale Goldwyn
EX-95-2E-USA Regancrest Elton Durham
EX-93-3E-USA Ronnybrook Prelude
EX-94-4E-USA Meadolake Jubilant
EX-96-4E-USA Life-O-Riley Marquis Kling
EX-90-2E-USA Donken Ideal Reflection Brutus
EX-90-3E-USA Lockway Sovereign Lucifer Lad

Genetik für Jedermann!



Typ – Kuhfamilien – Genomics – Schau – Polled

Online Embryo Sale - 24/7

Rund um die Uhr neue Angebote!

www.holsteinforum.de



Immer neue Angebote! Lieferung Europaweit!



Holstein Forum Rinderzucht GmbH, Borghorster Str. 52, D-48366 Laer
☎ +49 (0)2554 917543, ✉ info@holsteinforum.de, 🌐 www.holsteinforum.de



21

NH Island

DE0770322300 • geb. 18.02.2016
gTPI +2178 | gLPI +2707

Heidehof Ahrens, Midlum

Crasdale Bankroll 10.507685

(LetItSnow x Goldwyn)
+891 -0,07 +28 -0,03 +27
RZG 123 RZM 119

NH Isabella VG-87-2YR-DE

DE077005079
LA HR 1 305 10032 4,34 435 3,63 364

De-Su BKM McCutchen

M.E.DAL In Love
VG-87-DE
HLA 1 305 9543 4,11 392 3,46 330

Braedale Goldwyn

M.E.DAL Stormatic Ilma
EX-95-IT
HLA 4 305 14566 3,78 550 2,89 421

Comestar Stormatic

EX-91-IT Startmore Rudolph
VG-87-IT Hanoverhill Raider
EX-93-IT Hanover-Hill Inspiration
EX-96-IT Round Oak Rag Apple Elevation
EX-94-IT Romandale Reflection Marquis
VG-CAN Roybrook Telstar
VG-CAN Penstate Pathfinder Ivanhoe

Grand Champion Cremona - Ilma EX-95



► M.E.DAL Stormatic Ilma EX-95
Urgroßmutter / 3rd Dam



► NH Isabella VG-87
Mutter / Dam

22

DG Tamira-Red VRC

NL723120052 • geb. 03.02.2017
gTPI +2490 | gLPI +3182

OWN Genetics, Brorup

DG Charley 10.508151

(Supershot x Mogul)
+1637 +0,09 +75 -0,04 +51
RZG 154 RZM 139 RZE 121

Lis Taria VG-85-2YR-NL

LU199246932
LA 1 305 11010 3,7 411 3,2 357

Seagull-Bay Headliner

Lis Tretica

VG-86-LU
HLA 2 305 14077 3,87 464 3,50 415

Long Langs Oman Oman

Stoneden Fools Gold

VG-88-3YR-CAN
HLA 2 305 19918 3,95 786 2,85 568

Braedale Goldwyn

VG-85-3YR-CAN Comestar Lee
EX-90-CAN Boulet Charles
VG-86-3YR-CAN Surinam Treasure-Red
VG-86-3YR-CAN Hanover-Hill Triple Threat-Red
Hilltopper Warden
GP-81-3YR-CAN Trudgen Centurion Dominion
GP-80-3YR-CAN Bond-Haven Maple Joe

Weltneuheit - Rote / Red Charley @ GTPI 2490



► **Stoneden Fools Gold-Red VG-88**
Urgroßmutter / 3rd Dam



► **LIS Tretica VG-86**
Großmutter / Granddam

23

HFP Gentle-Red VRC

DE0539535460 • geb. 29.10.2016
gRZG 130 | gRZM125 | gRZE 135 | gRZN 112 | gRZR 92 | gRZS 103

Holstein Forum & Köster KG, Laer

Crasdale Bankroll 10.507685

(LetItSnow x Goldwyn)
+891 -0,07 +28 -0,03 +27
RZG 123 RZM 119

HFP Gilla-Red VRC VG-85-2YR-DE

DE0538629929
LA TL 100 3021 3,67 111 3,24 98

Val-Bisson Doorman

Morsan ROB GoForGold-Red VRC

EX-90-5YR-DE
HLA 2 305 11700 3,75 439 3,29 385

MR Atlees Sht Aftershock

Stoneden Fools Gold Red

EX-90-CAN
HLA 2 305 19918 3,9 786 2,9 568

Braedale Goldwyn

VG-85-3YR-CAN Comestar Lee
EX-90-CAN Boulet Charles
VG-86-3YR-CAN Surinam Treasure-Red
VG-86-3YR-CAN Hanover-Hill Triple Threat-Red
NC A Hilltopper Warden
GP-81-3YR-CAN Trudgen Centurion Domion
GP-80-3YR-CAN Bond Haven Maple Joe

Alles in Rot / All in Red - Bankroll x Doorman x Aftershock x Goldwyn !



► **FHP Gilla-Red VG-85**

Mutter / Dam



► **Morsan GoForGold-Red EX-90**

Großmutter / Granddam

24

HFP Grazia

DE0539535435 • geb. 08.09.2016
gRZG 125 | gRZM123 | gRZE 126 | gRZN 111 | gRZR 93 | gRZS 99

Holstein Forum & Köster KG, Laer

Crasdale Bankroll 10.507685

(LetItSnow x Goldwyn)
+891 -0,07 +28 -0,03 +27
RZG 123 RZM 119

HFP Gilla-Red VRC VG-85-2YR-DE

DE0538629929
LA TL 100 3021 3,67 111 3,24 98

Val-Bisson Doorman

Morsan ROB GoForGold-Red VRC

EX-90-5YR-DE
HLA 2 305 11700 3,75 439 3,29 385

MR Atlees Sht Aftershock

Stoneden Fools Gold Red

EX-90-CAN
HLA 2 305 19918 3,9 786 2,9 568

Braedale Goldwyn

VG-85-3YR-CAN Comestar Lee
EX-90-CAN Boulet Charles
VG-86-3YR-CAN Surinam Treasure-Red
VG-86-3YR-CAN Hanover-Hill Triple Threat-Red
A Hilltopper Warden
GP-81-3YR-CAN Trudgen Centurion Domion
GP-80-3YR-CAN Bond Haven Maple Joe

Familie von / Family of HFP One-Red VRC



► HFP One-Red

Bruder von / Maternal brother to HFP Gilla-Red VG-85



► Morsan Lis Special-Red VG-87

Schwester von / Maternal sister to HFP One-Red & HFP Gilla-Red VG-85

25

Rosalie-Red VRC

DE1501356957 • geb. 29.12.2016
gRZG 146 | gRZM136 | gRZE 123 | gRZN 125 | gRZR 99 | gRZS 118

Güldenpfennig & Wollert GbR, Stendal

Jetset 10.507894

(Doorman x Ermes)
+936 +0,11 +48 +0,18 +50
RZG 151 RZM 136 RZE 138

Princess VG-85-2YR-DE

DE1501222619
LA 1 1.PM 33,2 4,06 2,95

Mokabi

Puppi
VG-87-DE
HLA 4 305 14268 3,27 467 3,10 442

Zar

Peppi
EX-90-DE
HLA 7 305 13048 3,79 495 3,07 400

Joker

Laudan
Strunz
Enehould
Varel

Weltpremiere / World premiere - Rote / Red Jetset !



► **Puppi VG-87**
Großmutter / Granddam



► **Peppi EX-90**
Urgroßmutter / 3rd Dam

26

HWH Curby P

DE0667064465 • geb. 29.03.2017
gRZG 157 | gRZM152 | gRZE 110 | gRZN 120 | gRZR 115 | gRZS 113

H.Weckesser, Stadtallendorf

Mission P 10.682286

(Missouri x Asterix)
+1649 -0,04 +61 +0,12 +69
RZG 155 RZM 148 RZE 118

COL Caroline

DE0538910924

Lorka Zumba P

COL 1081

GP-84-2YR-DE
HLA 1 305 10455 3,52 368 3,46 362

Da-So Burn MOM Earnhardt P

Cosmo 1000

VG-87-NL
HLA 1 305 12644 4,93 623 3,76 475

Badger Bluff Fanny Freddie

VG-87-3YR-USA Picston Shottle
EX-90-8YR-USA Comestar Outside
EX-93-3E-USA KED Juror
VG-85-3YR-USA Townson Lindy
VG-87-6YR-USA Hanover-Hill Inspiration
GP-81-3YR-USA Hanoverhill Starbuck
VG-85-6YR-USA Tri-Day Valiant Gold

Hornlose / Polled Cosmopolitan @ gRZG 157



► COL Carmen VG-86

Schwester zu COL 1081 / Maternal sister to COL 1081



► Cosmo 1000 VG-87

Urgroßmutter / 3rd Dam

27

PrismaGen Playmate PP

DE0359363829 • geb. 23.11.2016
gRZG 145 | gRZM139 | gRZE 112 | gRZN 118 | gRZR 114 | gRZS 107

PrismaGen, Altenberge

Bomaz Hologram-P 10.889375

(Monterey x Numero Uno)
+1114 +0,19 +64 -0,01 +37
RZG 145 RZM 129 RZE 127

Plottie 7144 GP-84-2YR-DE

DE0538587144
LA HR 1 305 8224 4,00 329 3,81 313

Rocking-P Graf Lottie-Da

Precious 313

GP-84-DE
HLA 1 305 11356 3,91 444 3,42 388

Generations Epic

Golden-Oaks Gwyn Perky

VG-85-2YR-USA
HLA 1 126 4876 166 3,4 151 3,1

Braedale Goldwyn

EX-90-5YR-USA Burket-Falls Perk-Red
EX-90-4YR-USA Stbvq Rubens
EX-90-6YR-USA Meadolake Jubilant
EX-96-3E-USA Marshfield Elevation Tony
EX-CAN EX-94-2E-USA Hanover-Hil Triple Threat-Red
EX-CAN EX-90-7YR-USA Round Oak Rag Apple Elevation
EX-CAN EX-97-4E-USA Rosafe Citation R

Outcross - PP aus den / from the Roxys @ gRZG 145



► Golden-Oaks Perk Rae-Red EX-90
4. Mutter / 4th Dam



► Golden-Oaks Goldwyn Perky VG-85
Urgroßmutter / 3rd Dam

28

FG Rosalita-Red P

DE0359340007 • geb. 05.02.2017

H.Wille, Herbergen

Ed Red PP 10.833031

(Esperado P x Laron P)
+1077 +0,05 +49 -0,08 +29
RZG 128 RZM 123 RZE 131

FG Roxana VG-86-DE

DE0357030430
HLA 1 305 9311 4,58 426 3,53 329

Tiger-Lily Ladd P-Red

Roxy
VG-88-DE
HLA 2 305 12087 4,34 525 3,46 418

KHW Kite Advent-Red

West Port Arron Doon F Rae Red
EX-91-CAN
HLA 3 305 13738 3,48 478 3,39 466

Roesbett Lakeside Red

VG-86-4YR-CAN Brooknook Milestone-Red
EX-90-6YR-USA Meadolake Jubilant
EX-96-3E-USA Marshfield Elevation Tony
EX-CAN EX-94-2E-USA Hanover-Hill Triple Threat-Red
EX-CAN EX-90-7YR-USA Round Oak Rag Apple Elevation
EX-CAN EX-97-4E-USA Rosafe Citation
EX-90-13YR-USA Springbank Model Fame

Hornlos aus / Polled from 11 Generationen / Generations VG & Excellent - Roxys !

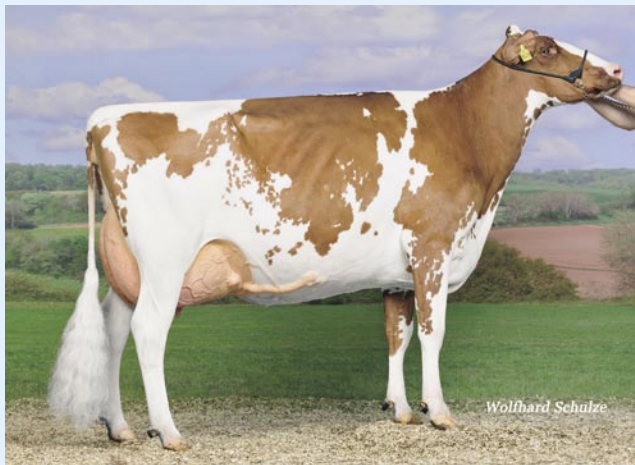

► **FG Roxana VG-86**
Mutter / Dam



► **Roxy VG-88**
Großmutter / Granddam

29

Roxette

DE0359294507 • geb. 16.06.2016

Büscherhoff & Strothmeyer GbR, Steinfeld

Larcrest Contrast 10.506516

(Alexander x Shottle)
-15 +0,77 +72 -0,07 -7
RZG 107 RZM 106 RZE 112

Roxy 36 VG-86-2YR-NL

NL766322242
HLA 1 305 9015 4,10 370 3,45 311

De-Su BKM McCutchen

Giessen Roxy 25

VG-87-NL
HLA 3 305 10595 3,98 422 3,19 338

Braedale Goldwyn

HH Milan Regale

EX-94-DE
HLA 3 305 10595 3,98 422 3,19 338

Shoremar Milan

GP-81-3YR-CAN Cracin Royal
EX-CAN EX-90-7YR-USA Round Oak Rag Apple Elevation
EX-CAN EX-97-4E-USA Rosafe Citation R
EX-90-13-YR-USA Springbank Model Fame
GP-CAN VG-85-17YR-USA

Schaurind aus den / Show heifer from the Roxys !



► Artes Regale EX-90

Enkeltochter aus / granddaughter of HH Milan Regale EX-94



► Giessen Roxy 25 VG-87

Großmutter / Granddam

30

HFP Callidora

DE0539535499 • geb. 12.01.2017
gRZG 143 | gRZM128 | gRZE 125 | gRZN 128 | gRZR 102 | gRZS 132

Holstein Forum & Köster KG, Laer

HFP Balu 10.681128

(Balisto x Epic)
+1579 -0,07 +55 +0,14 +68
RZG 156 RZM 147 RZE 125

Giessen Cinderella 95 VG-88-DE

NL765126326
HLA 1 305 10188 4,22 430 3,67 374

Amighetti Numero Uno

Giessen Cinderella 49

VG-87-NL
HLA 1 305 11427 3,73 426 3,45 394

Ri-Val-Re 2338 Niagra

Giessen Cinderella 22

VG-85-NL
HLA 2 305 16014 3,45 552 3,23 517

Sandy-Valley Bolton

EX-90-NL Picston Shottle
VG-89-NL Regancrest Elton Durham
EX-92-3E-USA Marcrest Encore
VG-88-4YR-USA Highlight Mr Mark Cinder
EX-96-3E-USA Marshfield Elevation Tony
EX-94-2E-USA Hanover-Hill Triple Threat-Red
EX-90-7YR-USA Round Oak Rag Apple Elevation

12 Generationen / Generations VG & Excellent - Roxys again !



► **Giessen Cinderella 95 VG-88**
Mutter / Dam



► **Giessen Cinderella 49 VG-87**
Großmutter / Granddam

Holstein INTERNATIONAL

Die Nummer 1 der Zeitschriften für Milchviehhalter



Abonnieren Sie jetzt!

www.holsteininternational.com

ARMADA PP

Hornloser Milchgigant

Apoll P x Chipper x VG86 Man-O-Man x EX90 Goldwin
x VG89 Durham x EX92 Encore

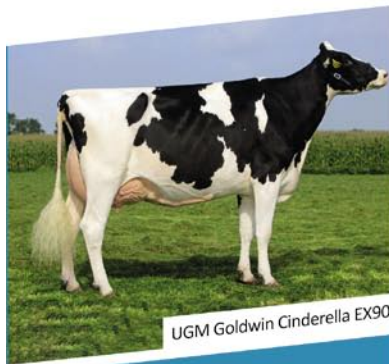

UGM Goldwin Cinderella EX90

Die Hornlos-Sensation der RinderAllianz heißt
ARMADA PP! Das junge Talent geht auf die
berühmte Roxy-Kuhfamilie zurück!

Nutzen Sie diese Gelegenheit und holen Sie sich
den rotbunten Milchgiganten in den Stall!

- ✓ Homozygot hornlos
- ✓ Milchpower
- ✓ Nutzungsdauer

RZM	147	Mkg	+ 2.086
RZFit	123	F%	- 0,20
RZE	122	Fkg	+ 66
RZN	116	E%	- 0,08
RZG	147	Ekg	+ 63

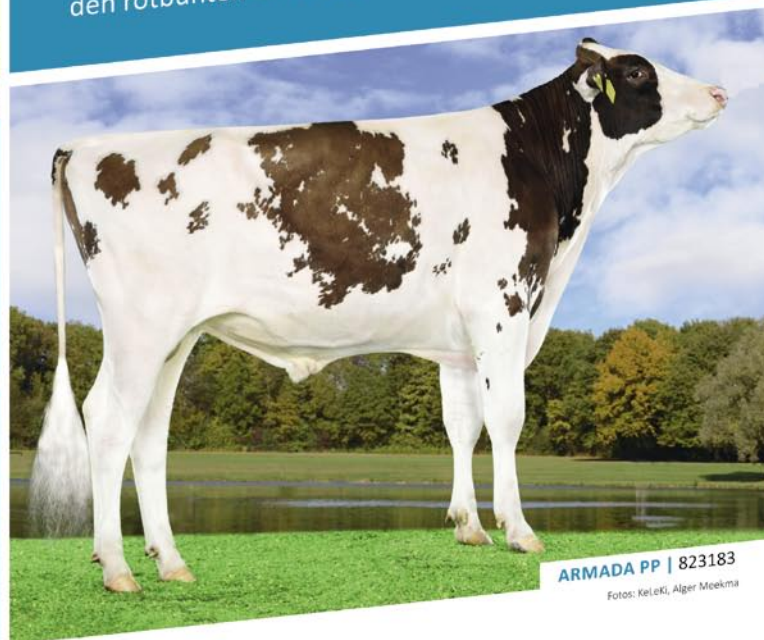

ARMADA PP | 823183

Fotos: Keli eKi, Alger Meeckma

Wir sind auch in Hornlosfragen
Ihr Ansprechpartner!

Rinder
Allianz



WERT UND VISION

31

RS Peggy

DE0358939885 • geb. 03.09.2016

E.Strudthoff, Döttlingen

Pine-Tree Sid 10.506340

(Mr.Sam x Alta Finley)
-217 +0,08 -1 -0,03 -10
RZG 92 RZM 94 RZE 119

RS Petty 12 VG-88-DE

DE0355066396
HLA 2 305 13429 4,51 606 3,43 460

Maple Downs I-G W Atwood

RS Pretty 67

EX-91-DE
HLA 6 305 13336 4,37 583 3,23 431

Sandy-Valley Bolton

RS Petty 55

HLA 1 305 7905 4,16 329 2,97 235

TCET Lyster

Luna
VG-85-DE Clark
VG-85-DE Winchester

Showtime - Sid x Atwood x EX-91 Bolton



► RS Petty VG-88
Mutter / Dam



► RS Pretty EX-91
Großmutter / Granddam

Family is one of nature's masterpieces



HaH Baker Red P
148 gRZG –
Feet & Legs, Polled

HaH Brekan Red
150 gRZG – RSH eG Topseller,
Conformation, High Protein

HaH Destiny
VG86 – Dam of Brekan, Granddam of
Baker Red P and HaH Delila

HaH Darkred
VG89 – Sister of Brekan, winner at
"Neumünster am Abend" 2016

HaH Delila PP
160 gRZG – #1 Red Holstein Females, Topseller Colonia Sale

***The family of HaH Destiny by Andreas Bewersdorff –
Holsteins aus Holstein***

Zuchtqualität mit Zukunft!

RSH
Rinderzucht Schleswig-Holstein eG

Rinderzucht Schleswig-Holstein eG

Rendsburger Straße 178 · D-24537 Neumünster
Tel.: +49 (0) 43 21-905 300 · Fax: +49 (0) 43 21-905 395 & -396
Internet: www.rsheg.de · E-Mail: rsheg@rsheg.de

G I
International
Distributor

**Verkaufs-
erfolge**

**Sale
Successes**

2. Holstein Forum Kösters Variety Sale

HFP Quendolin VG-89-4YR / EX-90 MS

Scaloni x HFP Quintessa x Bersaglio HF Qualsiasi

2/2 LA 12741 3,77 480 3,16 403

HR3 14907 4,09 610 3,23 481

Preis: € 2.900,-

Besitzer: H. Wille, Herbergen



► HFP Quendolin VG-89 EX-90 MS



► Bersaglio HF Qualsiasi VG-87



► HFP Quendolin VG-89 EX-90 MS

32

HFP Quynh

DE0359849840 • geb. 07.05.2017
gRZG 159 | gRZM 141 | gRZE 128 | gRZN 134 | gRZR 120 | gRZS 114 / gTPI +2623

Holstein Forum & Köster KG

Endco Superhero 10.507919

(Supershot x Numero Uno)
+1166 +0,26 +73 +0,08 +48
RZG 155 RZM 137 RZE 128

HFP Quality

DE0538689402

View-Home Day Missouri

HFP Quillana

VG-85-2YR-DE
HLA 1 305 12570 3,79 476 3,31 416

Seagull-Bay Supersire

HFP Quilla

VG-87-5YR-DE
HLA 3 305 15644 3,92 613 3,32 520

San Fiorano Step Fibrax

VG-87-2YR-DE O-Bee Manfred Justice
VG-87-2YR-IT Carol P. Mtoto
VG-86-IT Del Santo Corsaro
GP-82 Norrielaque Cleitus Luke
VG-85-IT Singing-Brook N-B Mascot
GP-82-IT Hanoverhill Starbuck
GP-81-IT Bit-O-Wind Starwar
VG-85-IT Talent King Fury

Genomic Leaders - Schwestern / Maternal sisters HFP Finder Quimera gRZG 165 & HFP Finder Quintsia gRZG 163 !



► HFP Quillana VG-85
Großmutter / Granddam



► HFP Quality
Mutter / Dam

33

HFP Quinna

DE0539194627 • geb. 03.12.2015
gRZG 142 | gRZM139 | gRZE 116 | gRZN 117 | gRZR 99 | gRZS 104 / gTPI +2158 | gLPI +2814

Holstein Forum & Köster KG, Laer

Sunview Gold Dolph 10.507451

(LiquidGold x Snowman)
+1147 +0,12 +58 +0,10 +49
RZG 142 RZM 136 RZE 120

HFP Queena VG-85-2YR-DE

DE0538053140
HLA 1 305 11685 3,83 447 3,21 375

Butz-Butler Shotglass

HFP Queenie

VG-88-5YR-DE
HLA 3 305 15474 3,94 610 3,28 508

Ensenada Taboo Planet

Bersaglio HF Qualsiasi

VG-87-2YR-DE
HLA 1 305 12867 4,28 551 3,44 443

O-Bee Manfred Justice

VG-87-IT Carol P. Mtoto
VG-87-IT Del Santo Corsaro
GP-82-IT Norriellake Cleitus Luke
VG-85-IT Singing-Brook N-B Mascot
GP-82-IT Hanoverhill Starbuck
GP-81-IT Bit-O-Wind Starwar
VG-85-IT Talent King Fury

34

HFP Quintina

DE0539194602 • geb. 19.09.2015
gRZG 137 | gRZM131 | gRZE 115 | gRZN 120 | gRZR 106 | gRZS 104 / gTPI +2402 | gLPI +3203

Holstein Forum & Köster KG, Laer

Icone 10.507401

(Mogul x Man-O-Man)
+839 +0,17 +50 +0,08 +37
RZG 141 RZM 128 RZE 131

HFP Queena VG-85-2YR-DE

DE0538053140
HLA 1 305 11685 3,83 447 3,21 375

Butz-Butler Shotglass

HFP Queenie

VG-88-5YR-DE
HLA 3 305 15474 3,94 610 3,28 508

Ensenada Taboo Planet

Bersaglio HF Qualsiasi

VG-87-2YR-DE
HLA 1 305 12867 4,28 551 3,44 443

O-Bee Manfred Justice

VG-87-IT Carol P. Mtoto
VG-86-IT Del Santo Corsaro
GP-82-IT Norriellake Cleitus Luke
VG-85-IT Singing-Brook N-B Mascot
GP-82-IT Hanoverhill Starbuck
GP-81-IT Bit-O-Wind Starwar
VG-85-IT Talent King Fury

35

TD Mayflower

DE1305266780 • geb. 06.12.2016
gRZG 149 | gRZM133 | gRZE 131 | gRZN 129 | gRZR 107 | gRZS 122 / gTPI +2385 | gLPI +3139

T. Dobbehaus, Gadebusch

Jetset 10.507894

(Doorman x Ermes)
+936 +0,11 +48 +0,18 +50
RZG 151 RZM 136 RZE 138

May 749 GP-83-2YR-DE

DE0538549262
LA HR 1 305 11921 3,45 411 3,23 385

Clear-Echo Lexor Racer

DE-SU 2071
VG-85-3YR-USA

Generations Epic

DE-SU 398
GP-81-USA
HLA 2 305 16820 2,8 470 3,0 504

DE-SU Observer

EX-91-2E-USA Picston Shottle
EX-85-2YR-USA Mara-Thon Bw Marshall
VG-88-6YR-USA RegancrestElton Durham
VG-86-5YR-USA Townson Lindy
VG-89-6YR-USA United Nick
VG-85-5YR-USA O-Dean Valiant Command
VG-85-7YR-USA Whitter-Farms Ned Boiy

Familie von / Family of McCutchen, Meridian, Mayfield, Meteor!



► Sully Shottle May EX-91
4.Mutter / 4th dam



► May GP-83
Mutter / Dam

36

RZB Kimba

DE0666809444 • geb. 06.11.2016

Brühlhof Holsteins & Jerseys, Sulzbach

Evangelo Del Primero 10.409719
(Marvel x Hired Gun)

RZB Kimberley 17 VG-85-DE
DE0666337042
LA 1 305 5540 4,94 272 3,52 194

Tower Vue Prime Tequila

Kendra 1
EX-95-DE
HLA 4 305 11440 4,7 538 3,25 372

Family Hill Avery Signature

Avonlea Signature Kookie
EX-92-CAN
HLA 4 305 8602 5,36 461 3,77 324

Hollylane Renaissance

EX-94-CA Vallestreem J I S Juno
EX-CAN S.Valiant
EX-91-CAN Advance Merit
EX-90-CAN Avonlea Sir Records

Queen of Jerseys - Kendra EX-95 - 6 Generations & 50 Years of Excellence !



► **Kendra EX-95**
Großmutter / Granddam



► **RZB Kaira VG-88**
Vollschwester zur Mutter / Full sister to dam

37

ZH Libby

DE0539254604 • geb. 07.07.2016

M.Henkemann, Wadersloh

Jars Of Cley Barnabas 10.409714

(Topeka x Valentino)
+769 -0,10 +38 -0,10 +24

ZH Lissi VG-86-DE

DE0536499367
HLA 2 305 6269 6,29 396 4,24 267

Hollylane Lilibet's Legacy

ZH Lady Di 266

VG-88-DE
HLA 4 305 10445 5,21 544 4,27 446

Rock Ella Paramount

ZH Lilon 127

VG-87-DE
HLA 4 305 9303 5,68 528 3,88 361

Altheas Ace

Fyn Trac
Blacky
Jas Sogn

ZH Lissi - Reserve Jersey Champion Thuringia Open 2014



► ZH Lady Di VG-88
Großmutter / Granddam



► ZH Lissi VG-86
Mutter / Dam

38

Nalizevray Vray

FR4429827085 • geb. 20.02.2017

Vray Holsteins, Guerande

Pol Butt MC Beemer CA7525863

(McCutchen x Goldwyn)
+1112 -0,05 +39 -0,09 +28
RZG 125 RZM 121 RZE 134

Halize-Vray VG-86-FR

FR4429822216
HLA 2 305 8405 3,41 289 3,11 261

Maple Downs I-G W Atwood

Corse-Vray

EX-92-8YR-FR
HLA 4 305 11637 3,35 390 3,26 379

Embacres Damion

Naples-Vray

EX-90-FR
HLA 3 305 10817 3,58 387 3,04 329

Galys Vray EX-94 - World & European Champion 2016 !



► Galys-Vray EX-94

Vollschwester zur Mutter / Full sister to dam



► Galys-Vray EX-94

Volschwester zur Mutter / Full sister to dam

39

Dreamrose

DE0539294635 • geb. 10.02.2017

F-W.Goedeker, Varrel

Maple-Downs-I G W Atwood 10.889057

(Goldwyn x Durham)
+292 +0,34 +44 +0,02 +12
RZG 120 RZM 113 RZE 138

KNS Dornröschen VG-88-DE

DE0355512695
HLA 2 290 11311 4,72 534 3,41 386

Lirr Drew Dempsey

KNS Dorflady

EX-92-DE
HLA 3 305 13787 4,82 665 3,43 473

Ramos

KNS Dorfgirl

EX-93-DE
HLA 3 305 14384 4,52 650 3,47 499

Robthom Integrity

VG-85-DE A Ronnybrook Prelude
EX-91-DE Hanoverhill Starbuck
EX-90-DE Chapel-Bank Apache
VG-86-DE Provin MTN Ivanhoe Jewel
Pabst Ideal

Schaurind aus / Show heifer from Grand Champion OHG Show



► **KNS Dorflady EX-92**
Großmutter / Granddam



► **KNS Dornröschen VG-88**
Mutter / Dam

40-43

Redrose EX-96-4E

World Champions, Supreme Champions, Grand Champions ... !
Das Beste aus / The very best from Redrose Ex-96



➤ Lavender Ruby Redrose EX-96-4E

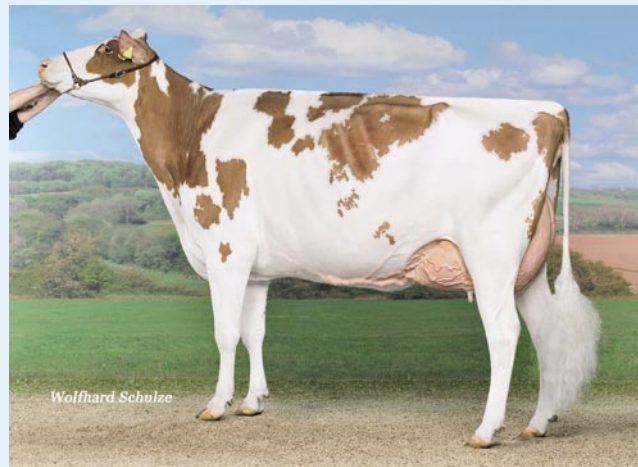

➤ Starmark-I Advent Red Rose EX-90



➤ RZB Colt Rosalita VG-88 Schwester von / Sister to Rainbow-Red



➤ Roseanne EX-91 Vollschwester von / Full sister Randa

40

RZB Rainbow-Red

DE0667046482 • geb. 13.02.2017

Brühlhof Holsteins & Jerseys, Sulzbach

MR LR EDG Arvis 10.507988

(Defender x Numero Uno)
-17 +0,23 +21 +0,09 +8
RZG 127 RZM 108 RZE 136

Starmark-I Advent Red Rose EX-90-DE

DE0663265477
HLA 2 305 15127 4,16 630 3,29 497

KHW Kite Advent-Red

Rosedale-L SS Rose-Red
VG-88-5YR-USA
HLA 2 305 13576 4,07 552 2,99 406

Pursuit September Storm

Lavender Ruby Redrose
EX-96-4E-USA
HLA 4 305 20335 4,9 1001 3,4 682

STBVQ Rubens

EX-90-4YR-USA Startmore Rudolph
EX-93-2E-USA Kinglea Leader
EX-96-3E-USA To-Mar Blackstar
EX-93-5YR-USA Hanover-Hill Triple Threat-Red
VH-87-6YR-USA Life-0-Riley Marquis King
VG-89-10YR-USA Paclamar Bootmaker

41

KOE Maryan-Red P

DE0539535444 • geb. 26.09.2016

Köster KG, Steinfurt

Ems Red PP 10.833057

(Esperado P x Ladd-Red)
+1261 -0,17 +36 -0,13 +31
RZG 131 RZM 121 RZE 137

RZB Mary 872 VG-87-2YR-DE

DE0666042872
LA 1 305 10531 3,92 413 3,32 350

Scientific Destry

Starmark-I Advent Red Rose
EX-90-DE
HLA 2 305 15127 4,16 630 3,29 497

KHW Kite Advent-Red

Rosedale-L SS Rose-Red
VG-88-5YR-USA
HLA 2 305 13576 4,07 552 2,99 406

Pursuit September Storm

EX-96-4E-USA Stbvq Rubens
EX-90-4YR-USA Startmore Rudolph
EX-93-2E-USA Kinglea Leader
EX-96-3E-USA To-Mar Blackstar
EX-93-5YR-CAN Hanover-Hill TripleThreat-Red
VG-87-6YR-USA Life-0-Riley Marquis King
VG-89-10YR-USA Paclamar Bootmaker

42

KOE Rumour RDC

DE0539535463 • geb. 30.10.2016

Köster KG, J.Henneke, T.Wiethege & L.Wiewer, Steinfurt

MR LR EDG Arvis 10.507988

(Defender x Numero Uno)
-17 +0,23 +21 +0,09 +8
RZG 127 RZM 108 RZE 136

KOE 48 VG-86-2YR-DE

DE0357608258
LA TL 100 3136 4,15 130 3,19 100

Tiger-Lily Ladd P-Red

Randa 53

EX-91-DE
HLA 2 305 11482 4,71 541 3,31 380

Khw Kite Advent-Red

Rama-Way Outsd Rosemary

VG-87-USA
HLA 1 305 12343 4,25 525 3,38 417

Comestar Outside

EX-91-2E-USA Kinglea Leader
EX-96-3E-USA To-Mar Blackstar
EX-93-5YR-USA Hanover-Hill Triple Threat-Red
VG-87-6YR-USA Life-O-Riley Marquis King
VG-89-10YR-USA Paclamer Bootmaker

43

Black Magic

DE0539689717 • geb. 17.11.2016

M.Seegers, Kalkar

Pol Butte Mc Beemer 10.507512

(McCutchen x Goldwyn)
+1112 -0,05 +39 -0,09 +28
RZG 125 RZM 121 RZE 134

LHO 559 VG-87-DE

DE0537985000
LA 1 305 7880 5,38 424 3,83 302

Gen-I-Beq Lavaman

THI Blak 806

VG-89-DE
HLA 2 305 12968 3,79 491 3,13 406

Shottle

THI Blacktal

EX-90-DE
HLA 3 305 16545 3,66 605 3,09 511

Ladino Park Talent-IMP

EX-91-DE Browndale Stardust
EX-96-3E-USA To-Mar Blackstar
EX-93-5YR-USA EX-CAN Hanover-Hill Triple Threat-Red
VG-87-6YR-USA Life-O-Riley Marquis King
VG-89-10YR-USA Paclamar Bootmaker



Da steh ich drauf

FräsTeam M. Engelberth



Da steh ich drauf

Wir fräsen Lauf- und Spaltenböden

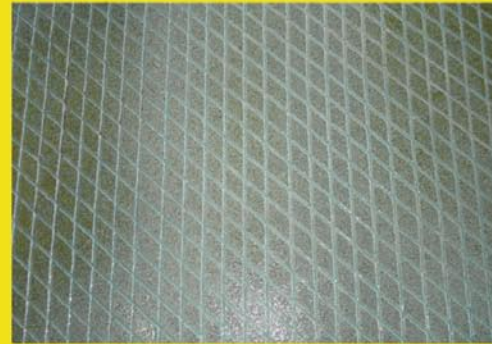
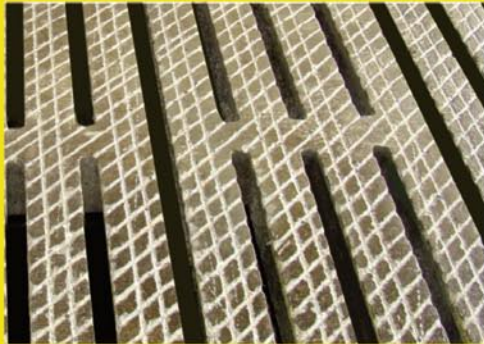

**Besuchen Sie uns an
unserem Stand!**

Wo die Kuh nicht läuft, da läuft's nicht!

**Wir wünschen allen einen
gelungenen Abend!**

www.fte-1.de

Tel. +49 (0) 22 92 / 92 98 27 • Mobil +49 (0) 173 / 100 94 06 • 51570 Windeck

44-48

Lucille VG-89

OWN Gold Lucille: aus den / from the Lou Ettas
Hausshöhe / Sky high Genomics – starkes Exterieur / strong Type !



➤ OWN Gold Lucille VG-89



➤ HFP Lucy Lu VG-87



➤ HFP Balu



➤ HFP Larima VG-85

44

HFP Ladybird

DE0539194659 • geb. 20.02.2016

gRZG 147 | gRZM135 | gRZE 120 | gRZN 130 | gRZR 100 | gRZS 122

Holstein Forum & Köster KG, Laer

De-SU 12109 Battlecry 10.889324

(Balisto x Numero Uno)
+1124 +0,34 +80 +0,14 +52
RZG 160 RZM 141 RZE 130

HFP Lucy Lu VG-87-4YR-DE

DE0537575169
LA 2 305 12462 3,71 462 3,34 428
HLA 2 305 13934 3,60 502 3,48 485

Generations Epic

OWN Gold Lucille

VG-89-2YR-DK
HLA 2 305 13532 4,74 642 3,43 464

Braedale Goldwyn

OWN Shot Lou

VG-85-DK
HLA 2 305 9985 4,22 421 3,44 343

Picston Shottle

GP-82-DK O-Bee Manfred Justice
GP-84-DK Garjo Elton Gabe
VG-86-DK Ked Juror
VG-89-DK Exranco Thor
VG-87-USA Bis-May Tradition Cleitus
VG-88-USA Carlin-M Ivanhoe Bell
EX-94-4E-USA Paclamar Astronaut

45

HFP Lupita

DE0359111951 • geb. 10.08.2016

gRZG 143 | gRZM135 | gRZE 124 | gRZN 123 | gRZR 106 | gRZS 101

Holstein Forum & Köster KG, Laer

Citizen 10.823135

(Chevrolet x Bookem)
1851 -0,26 +44 -0,05 +56
RZG 147 RZM 137 RZE 124

HFP Larima VG-85-2YR-DE

DE0357608228
HLA TL 200 6607 4,01 265 3,81 252

De-Su 11236 Balisto

HFP Lucy Lu

VG-87-4YR-DE
HLA 2 305 13934 3,60 502 3,48 485

Generations Epic

OWN Gold Lucille

VG-89-2YR-DK
HLA 2 305 13532 4,74 642 3,43 464

Braedale Goldwyn

VG-85-DK Picston Shottle
GP-82-DK O-Bee Manfred Justice
GP-84-DK Garjo Elton Gabe
VG-86-DK Ked Juror
VG-89-DK Exranco Thor
VG-87-USA Bis-May Tradition Cleitus
VG-88-USA Carlin-M Ivanhoe Bell
EX-94-4E-USA Paclamar Astronaut

46

HFP Lovestory

DE0539194663 • geb. 29.02.2016
gRZG 136 | gRZM121 | gRZE 115 | gRZN 125 | gRZR 114 | gRZS 129

Holstein Forum & Köster KG, Laer

DE-SU Penley 11839 10.507578

(Plantinum x Shamrock)
+1382 -0,05 +50 -0,05 +42
RZG 148 RZM 130 RZE 122

OWN Gold Lucille VG-89-4YR-DK

DK062577-02752
LA 3 305 13031 4,46 581 3,43 447
HLA 2 305 13532 4,74 642 3,43 464

Braedale Goldwyn

OWN Shot Lou

VG-85-DK
HLA 2 305 9985 4,22 421 3,44 343

Picston Shottle

OWN Lippy

GP-82-DK
HLA 1 305 9118 4,26 388 3,76 343

O-Bee Manfred Justice

GP-84-DK Garjo Elton Gabe
VG-86-DK Ked Juror
VG-89-DK Exranco Thor
VG-87-USA Bis-May Tradition Cleitus
VG-88-USA Carlin-M Ivanhoe Bell
EX-94-4E-USA Paclamar Astronaut
EX-91-3E-USA Round Oak Rag Apple Elevation

47

HFP Litonya

DE0539535402 • geb. 29.05.2016
gRZG 140 | gRZM132 | gRZE 127 | gRZN 122 | gRZR 99 | gRZS 101

Holstein Forum & Köster KG, Laer

Citizen 10.823135

(Chevrolet x Bookem)
+1851 -0,26 +44 -0,05 +56
RZG 147 RZM 137 RZE 124

HFP Larima VG-85-2YR-DE

DE0357608228
HLA TL 200 6607 4,01 265 3,81 252

De-Su 11236 Balisto

HFP Lucy Lu

VG-87-4YR-DE
HLA 2 305 13934 3,60 502 3,48 485

Generations Epic

OWN Gold Lucille

VG-89-2YR-DK
HLA 2 305 13532 4,74 642 3,43 464

Braedale Goldwyn

VG-85-DK Picston Shottle
GP-82-DK O-Bee Manfred Justice
GP-84-DK Garjo Elton Gabe
VG-86-DK Ked Juror
VG-89-DK Exranco Thor
VG-87-USA Bis-May Tradition Cleitus
VG-88-USA Carlin-M Ivanhoe Bell

48

HFP Lalita

DE0539343837 • geb. 04.08.2016
gRZG 146 | gRZM141 | gRZE 121 | gRZN 120 | gRZR 107 | gRZS 104

Holstein Forum & Köster KG, Laer

Citizen 10.823135

(Chevrolet x Bookem)
+1851 -0,26 +44 -0,05 +56
RZG 147 RZM 137 RZE 124

HFP Larima VG-85-2YR-DE

DE0357608228
HLA TL 200 6607 4,01 265 3,81 252

De-Su 11236 Balisto

HFP Lucy Lu
VG-87-4YR-DE
HLA 2 305 13934 3,60 502 3,48 485

Generations Epic

OWN Gold Lucille
VG-89-2YR-DK
HLA 2 305 13532 4,74 642 3,43 464

Braedale Goldwyn

VG-85-DK Picston Shottle
GP-82-DK O-Bee Manfred Justice
GP-84-DK Garjo Elton Gabe
VG-86-DK Ked Juror
VG-89-DK Exranco Thor
VG-87-USA Bis-May Tradition Cleitus
VG-88-USA Carlin-M Ivanhoe Bell

49

HFP Mockingbird

DE0539535434 • geb. 11.09.2016
gRZG 138 | gRZM122 | gRZE 127 | gRZN 128 | gRZR 106 | gRZS 120

Holstein Forum & Köster KG, Laer

S-S-I Platinum Flattop 10.507777

(Plantinum x Mogul)
+768 +0,15 +46 +0,05 +31
RZG 142 RZM 124 RZE 129

HIN Mellow VG-85-2YR-DE

DE0538667317
LA 1 100 3510 3,62 127 3,19 112

L-L-M Dairy President

HIN Mogli
VG-89-DE
HLA 3 305 15281 3,55 543 3,25 497

De-Su 521 Bookem

Malta
VG-88-DE
HLA 3 305 13185 3,88 512 3,30 435

Gibor

VG-88-DE Stouder Morty
VG-86-DE KED Juror
GP-84-DE La-Poe K Hardtac
VG-86-DE Kingway Elevation Very
GP-84-DE Cantor
GP-84-DE Arpad
Rocko

50-53

Regenia EX-92

Regan-Joy Durham Regenia: aus / from Saturdays Family
Outcross - großbartiges Exterieur / great Type !



➤ Regan-Joy Durham Regenia EX-92



➤ Koepon Reanna VG-85



➤ HFP Reane GP-84



➤ HFP Rosie VG-85

50

HFP Riversong

DE0539535481 • geb. 15.12.2016
gRZG 146 | gRZM134 | gRZE 136 | gRZN 122 | gRZR 97 | gRZS 113

Holstein Forum & Köster KG, Laer

HFP Balu 10.681128

(Balisto x Epic)
+1579 -0,07 +55 +0,14 +68
RZG 156 RZM 147 RZE 125

HFP Rosie 79 VG-85-2YR-DE

DE0357546245
LA TL 100 3090 4,05 125 3,59 111

EDG Deman

HFP Reane

G-84-2YR-DE
HLA 1 305 10909 3,69 402 3,47 379

Suran

Koepon Reanna

VG-85-2YR-DE
HLA 2 305 14587 3,24 473 3,28 479

Long-Langs Oman Oman

VG-85-NL Solid-Gold Colby
VG-89-NL Comstar Stormatic
EX-92-USA Regancrest Elton Durham
EX-90-USA MJR Blackstar Emory
EX-91-USA A Ronnybrook Prelude
EX-90-USA Southwind Bell of Bar-Lee
EX-91-USA Walkway Chief Mark

51

HFP Ravishing

DE0359927081 • geb. 28.11.2016
gRZG 142 | gRZM132 | gRZE 122 | gRZN 118 | gRZR 114 | gRZS 106 / gTPI +2455 | gLPI +2853

Holstein Forum & Köster KG, Laer

De-Su Alta Superstar 10.507995

(Halogen x Supersire)
+1038 +0,14 +57 +0,10 +45
RZG --- RZM 127 RZE 116

HFP Rosie 79 VG-85-2YR-DE

DE0357546245
LA 1 100 3090 4,05 125 3,59 111

EDG Deman

HFP Reane

G-84-2YR-DE
HLA 1 305 10909 3,69 402 3,47 379

Suran

Koepon Reanna

VG-85-2YR-DE
HLA 2 305 14587 3,24 473 3,28 479

Long-Langs Oman Oman

VG-85-NL Solid-Gold Colby
VG-89-NL Comstar Stormatic
EX-92-USA Regancrest Elton Durham
EX-90-USA MJR Blackstar Emory
EX-91-USA A Ronnybrook Prelude
EX-90-USA Southwind Bell of Bar-Lee
EX-91-USA Walkway Chief Mark

52

HFP Rosedrop

DE0539535477 • geb. 03.12.2016
gRZG 147 | gRZM140 | gRZE 128 | gRZN 120 | gRZR 95 | gRZS 117 / gTPI +2489 | gLPI +2960

Holstein Forum & Köster KG, Laer

DE-SU AltaSuperstar 10.507995

(Halogen x Supersire)
+705 +0,19 +48 +0,11 +34
RZG --- RZM 127 RZE 116

HFP Rosie 79 VG-85-2YR-DE

DE0357546245
LA 1 100 3090 4,05 125 3,59 111

EDG Deman

HFP Reane

GP-84-2YR-DE
HLA 1 305 10909 3,69 402 3,47 379

Suran

Koepon Reanna

VG-85-2YR-DE
HLA 2 305 14587 3,24 473 3,28 479

Long-Langs Oman Oman

VG-85-NL Solid-Gold Colby
VG-89-NL Comstar Stormatic
EX-92-4YR-USA Regancrest Elton Durham
EX-90-2E-USA MJR Blackstar Emory
EX-91-2E-USA A Ronnybrook Prelude
EX-90-5YR-USA Southwind Bell of Bar-Lee
EX-91-5YR-USA Walkway Chief Mark
EX-91-2E-USA Marshfield Elevation Tony

53

HFP Riona

DE0539535414 • geb. 08.07.2016
gRZG 146 | gRZM134 | gRZE 123 | gRZN 125 | gRZR 106 | gRZS 117

Holstein Forum & Köster KG, Laer

HFP Balu 10.681128

(Balisto x Epic)
+1579 -0,07 +55 +0,14 +68
RZG 156 RZM 147 RZE 125

HFP Reane GP-84-2YR-DE

DE0537942906
HLA 1 305 10909 3,69 402 3,47 379

Suran

Koepon Reanna

VG-85-2YR-DE
HLA 2 305 14587 3,24 473 3,28 479

Long-Langs Oman Oman

Koepon Colby Regenia 30

VG-85-NL
HLA 1 305 10959 4,29 470 3,54 388

Solid-Gold Colby

VG-89-NL Comestar Stormatic
EX-92-USA Regancrest Elton Durham
EX-90-USA MJR Blackstar Emory
EX-91-USA A Ronnybrook Prelude
EX-90-USA Southwind Bell of Bar-Lee
EX-91-USA Walkway Chief Mark
EX-91-2E-USA Marshfield Elevation Tony

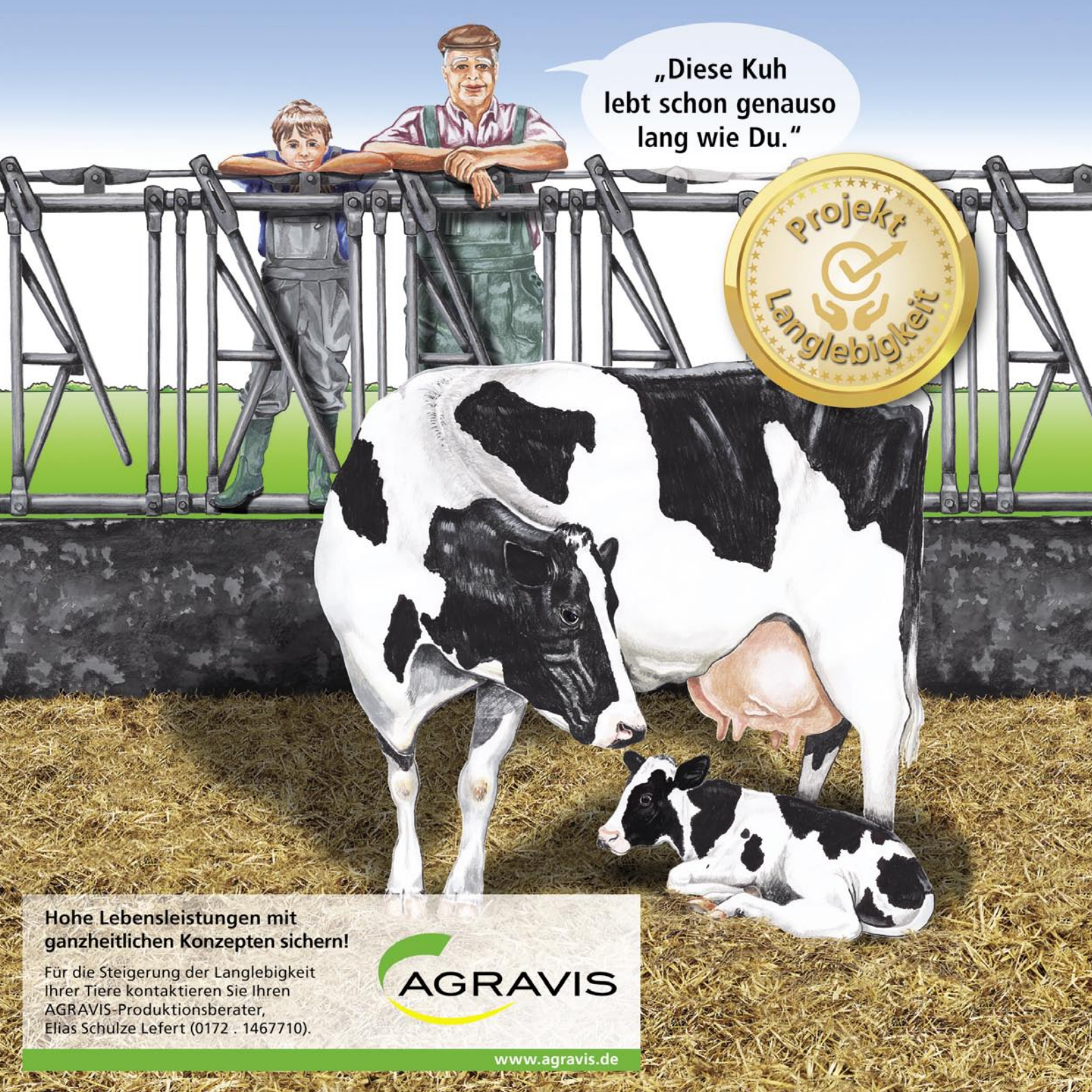

„Diese Kuh
lebt schon genauso
lang wie Du.“



**Hohe Lebensleistungen mit
ganzheitlichen Konzepten sichern!**

Für die Steigerung der Langlebigkeit
Ihrer Tiere kontaktieren Sie Ihren
AGRAVIS-Produktionsberater,
Elias Schulze Liefert (0172 . 1467710).



www.agravis.de

54

1.Wahl Kuhkalb / First Choice Female Garantie / Guarantee gRZG 165 Rotbunt / R&W

L.Sondermann, Bocholt

Pace-Red 10.917561

(Pad-Red x Numero Uno)
+2453 -0,27 +73 -0,10 73
RZG 162 RZM 151 RZE 126

Kyle GP-84-DE

DE0357300251
LA 1 100 4019 4,09 165 3,45 139

Swissbec Brekem

Kira

VG-86-DE
HLA 2 305 15248 3,33 508 3,34 510

Pioneer

Kiss 38

VG-86-DE
HLA 2 305 14121 4,25 600 3,63 513

Crockett-Acres Eight

VG-89-DE Willsona Stradel
VG-86-DE Richesse Stoneham
VG-86-DE Dixellen Design
GP-84-DE Hanover-Hill Inspiration
Rambo
Modell



- Outcross Pedigree - unbegrenztes Potential / unlimited potential
- Apoll-Schwester für € 17.000.- @ 3.HFK Sale 2015 verkauft / Apoll maternal sister sold @ 3.HFK Sale 2015 for € 17.000.-
- #6 für gRZG in D. / #6 for gRZG in Germany

► Kiss VG-86
Urgroßmutter / 3rd Dam

55

WIL Movie

DE0539063884 • geb. 22.12.2016

gRZG 160 | gRZM148 | gRZE 126 | gRZN 132 | gRZR 99 | gRZS 121 / gTPI +2652 | gLPI +3479

Wilder Holsteins, Vreden

Westcoast Kerrigan 10.508018

(Kingboy x Numero Uno)

+1638 -0,03 +62 -0,01 +54

RZG 153 RZM 139 RZE 131

WIL Mond

DE0538528669

Cogent Supershot

WIL Martha

VG-86-2YR-DE

HLA 1 296 11368 3,63 413 3,19 363

Bacchus Picanto

WIL Meta 148

VG-86-DE

HLA 2 305 14438 3,20 462 3,14 453

Ladys-Manor PI Shamrock

VG-87-DE Windy-Knoll-View Perform

EX-90-DE Braedale Goldwyn

VG-88-DE Stouder Morty

GP-84-DE Agriprize Cadi Mesa-Red

GP-84-DE Singing Brook N-B Mascot

GP-82-DE Gotthard



- gRZG 160 -eine der höchsten Kerrigans in Europa / one of the highest Kerrigans in Europe !

- **WIL Meta VG-86**
Urgroßmutter / 3rd Dam

56

HLB Berberitze

DE0666976460 • geb. 31.01.2017

gRZG 154 | gRZM143 | gRZE 127 | gRZN 127 | gRZR 110 | gRZS 107 / gTPI +2614 | gLPI +3423

B.Höhler, Brechen

Ronelee Midnight Detour 10.889364

(Midnight x Mogul)

+1551 -0,03 +58 -0,05 +47

RZG 151 RZM 134 RZE 130

HLB Baccara 883 VG-87-2YR-DE

DE0666601167

LA HR 1 305 10273 4,06 417 3,52 362

De-Su 11236 Balisto

Richond-FD Barcelona

GP-84-USA

HLA 2 304 13225 3,26 431 2,95 390

CO-OP UPD AI Perry 410

Richmond-FD S Barbara

VG-87-2YR-USA

HLA 1 365 15191 4,19 636 2,99 455

Charlesdale Superstition

EX-92-2E-USA Emerald-ACR-SA T-Baxter

EX-91-2E-USA Penn-England Garrison

VG-88-6YR-USA Mara-Thon BW Marshall

GP-83-5YR-USA Vir-Clar Meadowlane

Neue Kuhfamilie auf höchstem Niveau / New Cow Family @ highest level



► HLB Baccara VG-87

Mutter / Dam



► Richmond-FD S Barbara EX-90

Urgroßmutter / 3rd Dam

57

PrismaGen Amy

DE0122451282 • geb. 19.12.2016

gRZG 157 | gRZM148 | gRZE 124 | gRZN 123 | gRZR 113 | gRZS 111 / gTPI +2588 | gLPI +3359

PrismaGen, Altenberge

De-Su 12138 Araxis US72851681

(Balisto x Numero Uno)
+920 +0,42 +80 +0,26 +58
RZG 155 RZM 145 RZE 133

DE-SU Rubicon 4838

US3127335665

Edg Rubicon

DE-SU Mccutchen 2324

GP-82-USA
HLA 1 305 15105 3,3 496 2,8 417

DE-SU BKM Mccutchen 1174

RMW Super Ariane

GP-83-USA
HLA 1 305 11218 3,3 367 2,9 329

CharlesdaleSuperstition

EX-92-4YR-USA Braedale Goldwyn
VG-86-5YR-USA O-Bee Manfred Justice
VG-86-3YR-USA WA-DEL Convincer
VG-85-3YR-USA Pen-Col Duster



- Aus der erfolgreichen Familie von Goldwyn ATM EX-92
- From the successful family of Goldwyn ATM EX-92
- De-Su Rubicon 4838 ist die Schwester von Delano, #1 Exterieurvererber Deutschlands mit 150 RZE.
- De-Su Rubicon 4838 is the maternal sister of Germany's #1 type sire, Delano.

► RC-LC Goldwyn ATM EX-92
4.Mutter / 4th Dam

58

K&L BC Aderyn

NL626775818 • geb. 18.02.2017
gRZG 156 | gRZM151 | gRZE 127 | gRZN 117 | gRZR 107 | gRZS 105

GenHotel, Heino

Barley 10.619109

(Balisto x Epic)
+1249 +0,37 +89 +0,35 +79
RZG 158 RZM 159 RZE 121

Willsbro K&L Lexington Aderyn 2

UK382702407902

Lexington

Willsbro K&L Supersire Aderyn

VG-85-2YR-UK
HLA 1 305 11807 4,67 552 3,72 439

Seagull-Bay Supersire

KHW Super Aderyn RC

EX-90-5YR-USA
HLA 2 305 13352 4,32 577 3,89 520

Charlesdale Superstition

EX-91-2E-USA Braedale Goldwyn
EX-95-2E-USA Regancrest Elton Durham
EX-93-3E-USA Ronnybrook Prelude
EX-94-4E-USA Meadolake Jubilant
EX-96-4E-USA Life-0-Riley Marquis King
EX-90-2E-USA Donken ideal Reflection Brutus
EX-90-3E-USA Lockway Sovereign Lucifer LAD

Outcross aus den / from the Apples: Barley x Lexington x Supersire x Aiko EX-91 x Altitude EX-95



► **KHW Super Aderyn EX-90**
Großmutter / Granddam



► **KHW Goldwyn Aiko EX-91**
Urgroßmutter / 3rd Dam

59

A-L-H Mont Balimo

NL879390530 • geb. 07.01.2017
gTPI +2543 | gLPI +3129

ALH Genetics, Damwoude

View-Home Monterey 10.889299

(McCutchen x Robust)
+1053 +0,16 +58 +0,08 +44
RZG 134 RZM 125 RZE 131

A-L-H Symp Blistico

NL757042881

Dymenthalm Sympatico

MS Brandys Bliss

VG-85-2YR-CAN
HLA 2 305 12171 4,6 564 3,3 396

MR Chassity Gold Chip

MS Apple Brandy

EX-94-4E-USA
HLA 2 305 9852 4,9 484 3,9 387

Picston Shottle

EX-96-4E-USA Carrousel Regiment-Red
EX-94-4E-USA Regancrest Elton Durham
EX-93-3E-USA Rooneybrook Prelude
EX-94-4E-USA Meadolake Jubilant
EX-96-4E-USA Life-O-Riley Marquis King
EX-90-2E-USA Donken Ideal Reflection Brutus
EX-90-3E-USA Lockway Sovereign Lucifer Lad

Traumpedigree: Monterey x Sympatico x Gold Chip x Shottle x Apple EX-96 !



► **MS Brandys Bliss VG-85**
Großmutter / Granddam



► **MS Apple Brandy EX-90**
Urgroßmutter / 3rd Dam

60

1.Wahl Kuhkalb / First Choice Female - Alice-Red & Almond-Red

DE0539846469 / DE0539775924 • geb. 29.04.2017 / 30.04.207

T.Blömer, Heek

MR-DDS Mega-Watt RDC US3010365126

(Megasire x Alchemy)
+1307 -0,22 +29 -0,01 +43
RZG 148 RZM 128 RZE 128

MS Additive OL-Red

84003010353409

Ladys-Manor Olympian

MS Ainsley Additvie-Red

GP-81-USA
HLA 1 305 9865 3,6 357 3,4 331

Tiger-Lily Ladd P-Red

MS Apples Ainsley

EX-90-USA
HLA 1 277 8649 4,5 388 3,2 275

Braedale Goldwyn

EX-96-3E-USA Carrousel Regiment-Red
EX-95-2E-USA Regancrest Elton Durham
EX-93-3E-USA Ronnybrook Prelude
EX-94-4E-USA Meadolake Jubilant
EX-96-4E-USA Life-O-Riley Marquis King
EX-90-2E-USA Donken Ideal Reflection Brutus
EX-90-3E-USA Lockway Sovereign Lucifer Lad

Aus der Familie von Addiction P & Apple EX-96: rote Mega-Watts mit gRZG 148 & 144 !



► **MS Apples Ainsley EX-90**
Urgroßmutter / 3rd Dam



► **KHW Regiment Apple-Red EX-96**
4.Mutter / 4th Dam



WORLD WIDE SIRES DEUTSCHLAND

ALL STAR

PENLEY X VG LUCID X GP MAXUM

163 RZG • 145 RZM • 130 RZS • 133 RZN • 116 RZR • 127 RZE

SS-1 Suprsire Miri 8679 ET VG-88
(Familie von All Star)



LUCKY-PP-RED

JAX X EX MOGUL X GP DOMAIN

147 RZG • 128 RZM • 121 RZS • 130 RZN • 110 RZR • 130 RZE



PAYDAY

PROFIT X G MULTIPLY X GP SNOWMAN

157 RZG • 141 RZM • 121 RZS • 127 RZN • 119 RZR • 128 RZE

Roylane Shot Mindy 2019 VG-86
(Urgroßmutter)

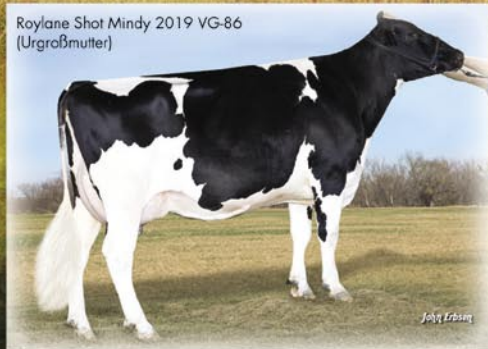

SONIC

SILVER X G MULTIPLY X GP SNOWMAN

162 RZG • 145 RZM • 127 RZS • 130 RZN • 109 RZR • 132 RZE

Seagull-Bay Oman Mirror VG-86
(Stammkuh)



www.wws-bullen.de

Email: info@wws-bullen.de • Fax: 02543 2385222

Bahnhofstraße 18 • D-48727 Billerbeck • Tel: 02543 2385220



QUELLE DER GENETIK-GIGANTEN

61

RIS Marie RDC

LU899529639 • geb. 10.10.2016

Rising Star Holsteins, Hupperdange

Scientific B Defiant 10.507051

(Braxton x Goldwyn)

421 -0,54 -34 -0,19 -4

RZG 103 RZM 92 RZE 137

TWR Maryline RDC VG-86-2YR-LU

DE0357011092

LA HR 1 305 8551 4,01 116 3,63 105

Mr Apples Armani

RH Maxima-Red

EX-94-DE

HLA 3 305 14375 4,07 585 3,28 472

Ladino Park Talent

RH Meggilee

EX-91-DE

HLA 4 305 13177 4,55 600 3,35 442

Comestar Lee

VG-88-DE Benefit RF

EX-91-DE Stockholm

VG-87-DE Orkan

GP-84-DE Templar

VG-86-DE Bendmaed Magic Of Lin-Con

Champions League : Maxima EX-94 - 4 x All-German / Maryline VG-86 Grand Champion WinterShow 2017



► **RH Maxima EX-94**
Großmutter / Granddam



► **TWR Maryline VG-86**
Mutter / Dam

62

FG Marcy

DE0359339976 • geb. 20.11.2016

H.Wille, Herbergen

Toc-Farm Fitz 10.507799

(Doorman x Snowman)
+793 +0,07 +38 +0,05 +32
RZG 133 RZM 123 RZE 139

FG Marcy VG-85-2YR-DE

DE0357973831
LA HR 1 305 11065 4,09 453 3,55 393

MR Morningview Aladdin

FG Madison

VG-88-DE
HLA 2 305 12263 4,09 502 3,81 467

Braedale Goldwyn

RH Maxima

EX-94-DE
HLA 3 305 14375 4,07 585 3,28 472

Ladino Park Talent

EX-91-DE Comestar Lee
VG-88-DE Benefit
EX-91-DE Stockholm
VG-87-DE Orkan
GP-84-DE Templer
VG-86-DE Magier

Maximas Einfluß wächst weiter / Maximas influence continues to grow !



➤ **FG MarryAnne VG-87**

Schwester der Mutter / maternal sister to dam



➤ **FG MarryJane VG-87**

Schwester der Mutter / maternal sister to dam

63

SfH Ariana

DE0539553600 • geb. 15.02.2017
gRZG 151 | gRZM138 | gRZE 134 | gRZN 118 | gRZR 113 | gRZS 113

Seidenfaden GbR, Mechernich

Price 10.681962

(President x Bookem)
+1134 +0,06 +51 +0,10 +48
RZG 151 RZM 135 RZE 129

TWR Alexa

DE0357990576

View-Home Day Missouri

TWR Alexandria 628

VG-86-DE
HLA 1 305 10578 3,62 383 3,08 326

Butz-Butler Shotglass

Blondin Man O Man Arkansas

EX-93-CAN
HLA 2 305 16132 4,14 668 3,43 554

Long-Langs Oman Oman

EX-94-CAN Braedale Goldwyn
VG-88-5YR-CAN Canyon-Breeze Allen
VG-89-4YR-CAN Startmore Rudolph
VG-87-3YR-CAN Townson Lindy
EX-CAN Browndale Sir Christopher
GP-80-2YR-CAN Pugent-Sound Sheik
VG-85-6YR-CAN Fairlea Royal Mark

Familie von / Family of Smithden Alison & Admiral EX-92 !



► **Blondin MOM Arkansas EX-93**
Urgroßmutter / 3rd Dam



► **Smithden Goldwyn Alexandra EX-94**
4.Mutter / 4th Dam

64

NOHL Inna

FR3572513932 • geb. 10.03.2017

Nohl Holsteins, Barbechat

Pol Butt MC Beemer 10.507512

(McCutchen x Goldwyn)
+1112 -0,05 +39 -0,09 +28
RZG 125 RZM 121 RZE 134

Val-Bisson Shottle Imelda EX-94-USA

CA106173432
HLA 2 305 15535 3,7 578 3,5 549

Picston Shottle

Val-Bisson Goldwyn Maya
VG-88-6YR-CAN
HLA 2 305 15703 3,6 566 3,4 527

Braedale Goldwyn

Val-Bisson Finley Dream
VG-87-6YR-CAN
HLA 2 305 14327 3,1 440 3,2 464

Opsal Finley

VG-88-5YR-CAN Startmore Rudolph
VG-86-5YR-CAN Combination Supersire
VG-86-5YR-CAN Ronnybrook Prelude
VG-86-5YR-CAN To-Mar Blackstar
VG-88-4YR-USA Walkway Chief Mark
GP-83-3YR-USA S-W-D Valiant
VG-88-9YR-USA Carlin-M Ivanhoe Bell

Exterieur pur - Beemer-Schwester zu Doorman / purely Type - Beemer sister to Doorman !



► **Val-Bisson Shottle Imelda EX-94**
Mutter / Dam



► **Val-Bisson Bookem Dona EX-91**
Schwester zu / Maternal sister to Nohl Inna & Doorman

65

CCC Missy

DE0122141539 • geb. 21.10.2015 • bes. 29.04.2017 • Federal 10.508181
gRZG 145 | gRZM133 | gRZE 128 | gRZN 123 | gRZR 107 | gRZS 114 / gTPI +2388 | gLPI +3295

OWN Genetics, Brorup

De-Su Penley 11839 10.507578

(Plantinum x Shamrock)
+1382 -0,05 +50 -0,05 +42
RZG 148 RZM 130 RZE 122

Brookview LiquidGold Movie VG-85-2YR-DE

DE0121118661
HLA 1 305 8662 4,40 381 3,56 308

Generations Liquid Gold

Brookview Bustamoove

VG-88-4YR-CAN
HLA 2 305 14642 4,4 641 3,6 521

Comestar Lauthority

Brookview Bol Masquerade

VG-86-USA
HLA 3 305 12744 3,7 467 3,0 376

End-Road PVF Boliver

EX-90-6YR-USA Picston Shottle
VG-85-2YR-USA O-Bee Manfred Justice
EX-92-3E-USA Startmore Rudolph
EX-90-5YR-USA Emprise Bell Elton
VG-87-6YR-USA Fisher-Place Mandingo
VG-87-6YR-USA Higher-View Asro Matt
VG-87-7YR-USA Carlin-M Ivanhoe Bell

The Rudy Missys: Supersire, Mogul, Headliner, Missouri, Sid, Silver !



► **Wesswood-HC Rudy Missy EX-92**
Stammkuh / Foundation Cow



► **Brookview Bol Masquerade VG-86**
Urgroßmutter / 3rd Dam

66

PrismaGen Primetime

DE0359234839 • geb. 02.09.2016

gRZG 155 | gRZM139 | gRZE 115 | gRZN 133 | gRZR 115 | gRZS 122 / gTPI +2470 | gLPI +3046

PrismaGen, Altenberge

MR Shot Dozer 10.507599

(Shotglass x Robust)

+1537 -0,10 +50 -0,10 +41

RZG 147 RZM 129 RZE 118

Sandy-Valley No Problem

US72471725

DE Su 11236 Balisto

Sandy-Valley Nu Precious

VG-88-3YR-USA

HLA 1 305 11630 4,7 548 3,6 419

Amighetti Numero Uno

Pine-Tree Monica Planeta

VG-85-5YR-USA

HLA 1 305 11503 3,7 420 3,6 413

Ensenada Taboo Planet

VG-87-2YR-USA Picston Shottle

VG-85-5YR-USA O-Bee Manfred Justice

EX-92-3E-USA Startmore Rudolph

EX-90-5YR-USA Emprise Bell Elton

VG-87-6YR-USA Fisher-Place Mandingo

VG-87-6YR-USA Higher-View Astro Matt

VG-87-7YR-USA Carlin-M Ivanhoe Bell

Familie der früheren / Family of the former #1 in USA - Sandy-Valley Highlight @ 3011 GTPI !
Rarität im Top-Segment: spülfertige Dozer mit gRZG 155 !



► **Sandy-Valley Nu Precious VG-88**

Großmutter / Granddam



► **Sandy-Valley Balisto Paradise VG-86**

Vollschwester zur Mutter / Full sister to dam

67

Beluga

DE1305282469 • geb. 31.01.2017

gRZG 150 | gRZM138 | gRZE 133 | gRZN 129 | gRZR 99 | gRZS 105 / gTPI +2235 / gLPI +3129

Milchhof Gut Parchim, Parchim

Bonum 10.823160

(Balisto x Epic)

+1720 -0,05 +63 +0,14 +74

RZG 158 RZM 151 RZE 133

KHE Katja

DE1501552768

Boldi V S G Anton

Katinka 300

VG-86-DE

HLA 2 305 11381 2,79 317 2,98 339

Badger-Bluff Fannie Freddie

Hammer-Creek G Kristina

VG-86-4YR-USA

HLA 2 305 11918 3,56 424 3,35 399

Braedale Goldwyn

VG-88-7YR-USA Futurland Zade

EX-90-6YR-USA Carol Prelude Mtoto

GP-83-6YR-USA Shen-Vai NV LM Formation

EX-93-2E-USA To-Mar Blackstar

VG-86-3YR-USA Walkway Chief Mark

VG-86-5YR-USA Carlin-M Ivanhoe Bell

VG-85-4YR-USA Round Oak Rag Apple Elevation

Familie von / Family of Wa-Del RC Blackstar Martha EX-93 & Freddie Krunch - sensationelle Zuchtwerte / sensational genomic results !



► **Katinka VG-86**
Großmutter / Granddam



► **KHE Katja**
Mutter / Dam

68

PrismaGen Chaya

DE0539435285 • geb. 11.08.2016
gRZG 141 | gRZM140 | gRZE 119 | gRZN 116 | gRZR 93 | gRZS 108

Holstein Forum, Laer

Bestboss 10.833021

(Boss x Maxim)
+1469 -0,02 +56 +0,03 +53
RZG 145 RZM 138 RZE 123

Candy VG-86-2YR-DE

DK05125804777
LA HR 1 305 11442 4,29 491 3,72 426

De-Su 11236 Balisto

Norgard XY-ting Emerald Candee
VG-88-DK
HLA 2 305 11495 3,89 447 3,55 408

Bomaz Marion Emerald

Norgard XY-Ting Candy
VG-89-DK
HLA 2 305 13488 3,75 506 3,32 448

Long-Langs Oman Oman

VG-88-DK Picston Shottle
VG-87-2YR-USA Regancrest Elton Durham
EX-90-3YR-USA Startmore Rudolph
EX-93-2E-USA Boulet Charles
Roylane Mark Carmen Walkway Chief Mark
Natzke Valiant Coreen S-W-D Valiant
Natzke Elevation Carmen Natzke Elevation Carmen

Familie von / Family of BC Cami EX-93 - ausgewogen in allen Merkmalen / balanced in all traits !



► **Norgard XY-ting Candee VG-88**
Großmutter / granddam



► **Wilcoxview BC Cami EX-93**
Stammkuh / Foundation Cow

69

CNN Destiny

DE0539447566 • geb. 08.11.2016

gRZG 152 | gRZM139 | gRZE 130 | gRZN 125 | gRZR 106 | gRZS 113 / gTPI +2528 | gLPI +3309

K-H.Eickhoff, Oelde

Ronelee Midnight Detour 10.889364

(Midnight x Mogul)

+1551 -0,03 +58 -0,05 +47

RZG 151 RZM 134 RZE 130

CNN Daphne

DE0538549272

Clear-Echo Lexor Racer

Seagull-Bay SSire Daphne

VG-86-USA

HLA TL 190 7913 3,68 291 3,07 243

Supersire

Pine-Tree Sharla Daphne

VG-88-USA

HLA 2 305 13603 3,9 536 3,2 436

Regancrest RBK Die-Hard

Picston Shottle

VG-87-6YR-USA Comestar Outside

EX-92-3E-USA Startmore Rudolph

EX-90-5YR-USA Emprise Bell Elton

VG-87-6YR-USA Fisher-Place Mandingo

VG-87-6YR-USA Higer-View Astro Matt

VG-87-7YR-USA Carlin-M Ivanhoe Bell

und wieder Rudy Missy / Rudy Missy again - Silver, Mogul, Mardi Gras, Supersire, Headliner, AltaOak, Shaw, Sargeant, Powerball



► Wesswood-RC Rudy Missy EX-92

Stammkuh / Foundation Cow



► Pine-Tree Sharla Daphne VG-88

Urgroßmutter / 3rd Dam



DIE AUKTION

am 8. November 2017
in den Lingener Emslandhallen

ab 17:00 open barn
19:00 Uhr Beginn – DIE AUKTION –
mit anschließendem Züchterabend

Anmeldeschluss ist der 18. August 2017
Anmeldungen an Kira Baeßmann
E-Mail: exclusive@masterrind.com
Telefon: 04231 679-137, Fax: 04231 679-243

RD_2017_031

MASTERRIND GmbH, ein Unternehmen von RPN/SRV/WEU/ZEH
27183 Verden, Osterkrug 20
Tel. 04231 679-0, Fax -780

26160 Bad Zwischenahn, Feldlinie 2a
Tel. 04403 9326-0, Fax -13

01662 Meißen, Schlettaer Straße 8
Tel. 03521 4704-10, Fax -18

Internet www.masterrind.com
info@masterrind.com



70

Visstein K&L Candy PP

NL744167900 • geb. 24.02.2017
gRZG 149 | gRZM147 | gRZE 125 | gRZN 112 | gRZR 103 | gRZS 105

GenHotel, Heino

Mission P 10.682286

(Missouri x Asterix)
+1649 -0,04 +61 +0,12 +69
RZG 155 RZM 148 RZE 118

K&L BL Candle P RDC

NL655924401

DE-SU 11236 Balisto

Verhages BOS Candlelight P-Red

VG-86-2YR-NL
HLA 1 305 9541 3,92 374 3,56 340

Aggravation Lawn Boy P-Red

Ri-Val-RE Shottle Carlie

VG-86-2YR-USA
HLA 1 305 15723 4,9 749 3,2 489

Picston Shottle

VG-87-2YR-USA B-Hiddenhills Mar Marmax
VG-86-2YR-USA Brabant Star Patron
VG-87-2YR-USA Madawaska Aerostar
VG-89-9YR-USA Glenafton Enhancer
EX-94-3E-USA Coldsprings Elevation Fagin
EX-95-3E-USA Romandale Count Crystan
GP-82-2YR-CAN Forest Lee Rockette Centurion

**Sie hat alles / she got it all ! PP, gRZG 149, großartige Vererber-Familie / great Brood Family,
unbegrenzt Potential / unlimited potential**



► **K&L BL Candle P RDC**

Mutter / Dam



► **Verhages BOS Candlelight P-Red VG-86**

Großmutter / Granddam

71

A-L-H Chicky RDC

NL895145211 • geb. 09.06.2016
gTPI +2175 | gLPI +2855

ALH Genetics, Damwoude

De-Su 12109 Battlecry 10.889248

(Balisto x Numero Uno)
+768 +0,19 +51 +0,02 +29
RZG 160 RZM 141 RZE 130

Verhages BOS Candlelight P-Red VG-86-2YR-NL

DE0663531490
HLA 2 305 11208 4,1 463 3,2 360

Aggravation Lawn Boy P

Ri-Val-Re Shottle Caralie
VG-86-2YR-USA
HLA 1 305 15273 4,9 749 3,0 459

Picston Shottle

MS Ri-Val-Re Max Selsy
VG-87-2YR-USA
HLA 2 305 11331 3,5 397 2,9 329

B-Hiddenhills Mar Marmax

VG-86-2YR-USA Brabant Star Patron
VG-87-2YR-USA Madawaska Aerostar
VG-89-9YR-USA Glenafton Enhancer
EX-94-3E-USA Coldsprings Elevation Fagin
EX-95-3E-USA Romandale Count Crystan
GP-82-2YR-CAN Forest Lee Rockette Centourion

Chicky RDC: dieselbe Familie wie Candy PP - dasselbe Potential / same Family as Candy PP - same potential !



► Apoll P-Red

Bruder von / maternal brother to Chicky RDC



► Stookey-Fagin Scarlet-Red EX94

Stammkuh / Foundation Cow

72

HFP Carissima P

DE0538921548 • geb. 19.09.2015

gRZG 128 | gRZM132 | gRZE 107 | gRZN 103 | gRZR 97 | gRZS 102 / gTPI +2118 | gLPI +2745

Holstein Forum & Köster KG, Laer

Ocean-PP 10.507298

(Parker P x Man-O-Man)

+441 +0,22 +39 +0,14 +28

RZG +121 RZM +122 RZE 113

Cathleen PP GP-83-2YR-DE

DE0666429801

LA TL 103 4162 3,70 154 3,39 141

DA-SO Burn MOM Earnhardt

MS Chassitys Caroline

VG-86-USA

HLA 1 305 12816 3,75 480 3,09 396

Roylane Socra Robust

Regancrest S Chassity

EX-92-4YR-USA

HLA 2 305 16644 4,30 716 2,70 450

Picston Shottle

EX-92-2E-USA Calbrett-I H H Champion

EX-92-7YR-USA Regancrest Elton Durham

EX-92-4YR-USA KED Juror

EX-90-5YR-USA Madawasaka Aerostar

EX-91-2E-USA Walkway Chief Mark

EX-90-6YR-USA Cal-Clark Board Chairman

Carissima P: aus dem Herzen der Barbies - from the heart of the Barbies ! 7 Generations Excellent !



► **Regancrest S Chassity EX-92**

Urgroßmutter / 3rd Dam



► **Regancrest-PR Barbie EX-92**

Stamm-Mutter / Foundation Dam

Verkaufserfolge

**Sale
Successes**

2. Holstein Forum Kösters Variety Sale

KNS Dorette VG-87-2YR

Yorick x KNS Dorflady EX-92 x KNS Dorfgirl EX-93

1.LA 8834 4,61 407 3,67 324

HR2 11923 4,92 587 3,59 428

Preis: € 2.800,-

Besitzer: H. Wille, Herbergen

TGD Alchemy Riana RF VG-87-3YR / VG-88 MS

Hunsberger Alchemy x TGD Goldwyn Ronda EX-90 x

TGD Mars Ravenda VG-87

2/2 11504 4,49 517 3,58 412

HL2 13267 4,58 608 3,53 468

Preis: €2.400,-

Besitzer: H. Wille, Herbergen



➤ KNS Dorflady EX-92



➤ TGD Alchemy Riana VG-87

73-74

Ivory Mark EX-94-2E

Familie von Robthom Integrity EX-96, einem der größten Typpullen aller Zeiten !
Family of Robthom Integrity EX-96, one of the greatest Type Bulls ever !



➤ Shottle Loween VG-85-2YR



➤ Baxter Lindsay VG-85-2YR



➤ Pitbull Latonet RDC VG-86-2YR



➤ Guitar-Red VG-86-2YR (Schwester von / maternal sister to Ladylike-Red)

73

KOE Ladylike-Red

DE0359927064 • geb. 18.11.2016

Köster KG, Steinfurt

MR LR EDG Arvis 10.507988

(Defender x Numero Uno)
-17 +0,23 +21 +0,09 +8
RZG 127 RZM 108 RZE 136

Latonet RDC VG-86-2YR-DE

DE1503456842
HLA 2 305 11940 4,41 526 3,55 424

Go-Farm Pitbull RC

Lindsay

VG-85-2YR-DE
HLA 1 305 12172 4,12 502 3,40 414

Emerald-Acr-Sa T-Baxter

Loween

VG-85-2YR-DE
HLA 1 305 12700 3,43 435 3,40 432

Picston Shottle

VG-85-DE Riverland
VG-85-DE Demand
GP-84-DE Dombinator
VG-85-DE Target
EX-94-2E-USA Walkway Chief Marc
EX-92-4E-USA Straight-Pine Elevation Pete
EX-93-2E-USA Provin MTM Ivanhoe Jewel

74

Lilian

DE0359823451 • geb. 04.12.2016

gRZG 125 | gRZM116 | gRZE 138 | gRZN 108 | gRZR 92 | gRZS 114

S.Brinkschröder, Fürstenau

MR D Apple Diamondback 10.507881

(Doorman x Talent)
-310 +0,25 +9 +0,20 +7
RZG 114 RZM 106

HFP Lili RDC GP-83-2YR-DE

DE0538319896

Swissbec Brekem

Latonet RDC

VG-86-2YR-DE
HLA 2 305 11940 4,41 526 3,55 424

Go-Farm Pitbull RC

Lindsay

VG-85-2YR-DE
HLA 1 305 12172 4,12 502 3,40 414

Emerald-Acr-Sa T-Baxter

VG-85-2YR-DE Picston Shottle
VG-85-DE Riverland
VG-85-DE Demand
GP-84-DE Dombinator
VG-85-DE Target
EX-94-2E-USA Walkway Chief Marc
EX-92-4E-USA Straight-Pine Elevation Pete
EX-93-2E-USA Provin MTM Ivanhoe Jewel

75-76

Apache Ilsa EX-92

FG Jasper Ice EX-92 – Reserve Intermediate European Champion Fribourg 2014
Seegers Indiana VG-87 – Junior Champion Schau der Besten 2017



➤ FG Jasper Ice EX-92 Vollschwester / Full sister FG Icebaby



➤ Seegers Indiana VG-87



➤ FG Icebaby VG-89



➤ Seegers Indiana VG-87

75

FG Icetime

DE0359339972 • geb. 11.11.2016

H.Wille, Herbergen

Maple-Downs-I G W Atwood 10.889057

(Goldwyn x Durham)

+292 +0,34 +44 +0,02 +12

RZG 120 RZM 113 RZE 138

FG Icetouch VG-88-DE

DE0355475879

HLA 3 305 9737 4,58 446 3,56 347

Rosedale Toichdown-Red

FG Icebaby

VG-89-DE

HLA 3 305 12818 4,29 550 3,34 428

Wilcoxview Jasper

Inside

VG-88-DE

HLA 2 305 12996 3,85 500 3,39 440

Boss Iron

EX-91-DE Beachlawn Gelpro Tobey

VG-88-DE Chance Southwind LB Zack

EX-90-DE Ronnybrooke Prelude

VG-88-DE Rothrock Tradition Leadman

VG-88-DE Carlin-M Ivanhoe Bell

EX-92-DE Chapel-Bank Apache

76

FG Innocence

DE0359339936 • geb. 03.08.2016

H.Wille, Herbergen

HFP One-Red 10.811475

(Numero-Uno x Aftershock)

+972 +0,14 +53 -0,06 +27

RZG 133 RZM 122 RZE 133

Isis 108 VG-86-DE

DE0355760954

HLA 1 305 9741 4,00 390 3,62 353

Pine-Tree Sid

Ismay 1014

VG-89-DE

HLA 2 305 11412 4,14 473 3,63 414

Highland-H Stormin Norman

I Freak

EX-91-DE

HLA 4 305 11524 4,82 555 3,38 390

Beachlawn Gelpro Tobey

VG-88-DE Chance Southwind LB Zack

EX-90-DE Ronnybrook Prelude

VG-88-DE Rothrock Tradition Leadman

VG-88-DE Carlin-M Ivanhoe Bell

EX-92-DE Chapel-Bank Apache

77

NOHL Tikye

FR3572513904 • geb. 30.10.2016

Nohl Holsteins, Barbechat

Luck-E Awesome-Red 10.298284

(Absolute-Red x Advent-Red)

-839 +0,11 -4 +0,03 -20

RZG --- RZM 90 RZE 126

MS Stranshome Trickle-Red

US143315849

Hylite Barbwire-Red

Strans-Jen-D Tequila-Red

EX-95-5YR-USA

HLA 3 305 12639 4,4 559 3,0 382

Scientific Director-Red

Jen-D Devil Tiffany-Red

EX-95-3E-USA

HLA 4 305 13992 4,0 559 3,1 431

Dutchline Red Devil

VG-88-5YR-USA Heatherstone Predestine-Red

Tequila-Red EX-95 - Grand Champion International Red & White Holstein Show, 2014 / 2015 !



► Strans-Jen-D Tequila-Red EX-95

Großmutter / Granddam



► Jen-D Devil Tiffany-Red EX-95

Urgroßmutter / 3rd Dam

78

SfH Aqua RDC

DE0539885059 • geb. 24.04.2017
gRZG 149 | gRZM 131 | gRZE 133 | gRZN 125 | gRZR 114 | gRZS 115

Seidenfaden GbR, Mechernich

Mr Dds Mega-Watt 10.508039

(Megasire x Alchemy)
+1307 -0,22 +29 -0,01 +43
RZG 148 RZM 128 RZE 128

TWR Alexa

DE0357990576

View-Home Day Missouri

TWR Alexandria 628

VG-86-DE
HLA 1 305 10578 3,62 383 3,08 326

Butz-Butler Shotglass

Blondin Man O Man Arkansas

EX-93-CAN
HLA 3 305 17954 4,2756 3,3 583

Long-Langs Oman Oman

EX-94-CAN Braedale Goldwyn
VG-88-5YR-CAN Canyon-Breeze Allen
VG-89-4YR-CAN Startmore Rudolph
VG-87-3YR-CAN Townson Lindy
EX-CAN Browndale Sir Christopher
GP-80-2YR-CAN Puget- Sound Sheik
VG-85-6YR-CAN Fairlea Royal Mark

Schnelles Pedigree mit Rotfaktor aus EX-93 x EX-94 & Vererberfamilie!
Fast pedigree including RDC from EX-93 x EX-94 & Brood Family!



► **Blondin Man O Man Arkansas EX-93**
Urgroßmutter / 3rd Dam



► **Smithden Goldwyn Alexandra EX-94**
4. Mutter / 4th dam

79

EIT Tiara P-Red

DE0539802325 • geb. 18.02.2017
gRZG 142 | gRZM140 | gRZE 123 | gRZN 113 | gRZR 98 | gRZS 102

J.Eiting, Bocholt

Barny P 10.681963

(Balisto x Cameron)
+1424 -0,28 +26 +0,06 +54
RZG 143 RZM 134 RZE 125

EIT Tina

DE0538848424

Nugget RDC

KOE Tiandra

VG-87-DE
HLA 1 305 9704 3,74 363 3,67 356

Julandy

KOE Tiana 115

EX-90-DE
HLA 2 305 13237 4,26 564 3,69 488

Elburn RF

VG-89-DE Carmaro
VG-86-DE Lightning
VG-86-DE Tulip
VG-87-DE Koerier
EX-91-DE Howard-Home Caveman-Red
VG-86-DE Meadolake Jubilant
VG-88-DE Glenafton Enhancer

T-Stamm: Familie von / Family of Ellmau, Nuance & Nuntuis ! Rot & hornlos / Red & Polled !



► **KOE Tiandra EX-90**
Urgroßmutter / 3rd Dam



► **KOE Tiana VG-89**
4.Mutter / 4th dam

80

KOE Tianina P RDC

DE0539790311 • geb. 13.01.2017
gRZG 137 | gRZM125 | gRZE 122 | gRZN 123 | gRZR 104 | gRZS 116

Köster KG, Steinfurt

Barney P 10.681963

(Balisto x Cameron)
+1424 -0,28 +26 +0,06 +54
RZG 143 RZM 134 RZE 120

EIT Tina

DE0538848424

Nugget RDC

KOE Tiandra

VG-87-DE
HLA 1 305 9704 3,74 363 3,67 356

Julandy

Koe Tian 115

EX-90-DE
HLA 2 305 13237 4,26 564 3,69 488

Elburn RF

VG-89-DE Carmano
VG-86-DE Lightning
VG-86-DE Tulip
VG-87-DE Koerier
EX-91-DE Howard-Home Caveman-Red
Meadolake Jubilant
Glenafton Enhancer

... und die Vollschwester in RDC & hornlos / and the full sister in RDC & polled !



► **KOE Tiandra EX-90**
Urgroßmutter / 3rd Dam



► **KOE Tiana VG-89**
4.Mutter / 4th dam

81

MS Sakura FB 26470 100% Fullblood Wagyu

DE0539711155 • geb. 26.10.2016 • SCD/Tenderness Test: AA-7 • Exon 5 Test: BB
Getestet frei von allen Erbfehlern / Tested free from all recessives

STG Germany, H.Diers, Altenberge

CHR Tayasu 533 FB13499

Sakura 513
FB17988

Takamichi Doi FB 7970

WWSG 511
FB13314

Fukutsuru 068 FB2101

CHR MS Hirashige 055J
FB4832

Champions League der Wagyu-Zucht / Champions League of the Wagyu Breed.
Getestet AA-7 & BB, viel besser geht es nicht. Tested AA-7 & BB, it can't be much better !



► Sakura 513
Mutter / Dam



► Tayasu
Vater / Sire

82

Yumi Takahashi 100% Fullblood Wagyu

DE0539584884 • geb. 25.01.2017 • SCD/Tenderness Test: AV-10
Getestet frei von allen Erbfehlern / Tested free of recessives

STG Germany, H.Diers, Altenberge

TF Yasutani 1012 FB16583

MID 3
DE1404573384

Takuya 10.204381

MID Kaori
DE1402895519

MID Masao 10.837007

MID Kana
DE1402895508

**Ganz frühe Tochter des Bullen Yasutani 1012. Ein Geheimtipp der Wagyu zucht. 75% Tajima Abstammung (25% Shimane) -
Very early daughter of the bull Yasutani 1012. Insider tipp of the Wagyu Breed. Pedigree is 75% Tajima (25% Shimane) !**



► TF Yasutani 1012
Vater / Sire



► BAR R Ichiro 23R
Vater von / Sire of Takuya

83

MS Tayasu 933 100% Fullblood Wagyu

DE0359111933 • geb. 21.07.2016

Getestet frei von allen Erbfehlern / Tested free of recessives

C.Niewöhner, Melle

CHR Tayasu 533 FB13499

MS Kikuyasu 531
FB19133

JVP Kikuyasu 400 FB2100

CHR MS Shigesigetani 416
FB11308

World KS Shiheshigetani FB2907

CHR MS Michifuku 2205
FB6783



- Ideale Kombination aller wichtigen Merkmale / Ideal combination of all important traits.
- BGH test: BB - SCD test AV
- im spülfähigen Alter / ready to flush

➤ CHR MS Shigesigetani 5

Sexed**ULTRA**4M™

Gesextes Sperma mit Befruchtung wie konventionelles Sperma

Verfügbar von Topbullen wie:

Joplin

Chief

Roxy B

Mega-Watt-RF****

Rubicon

Solo

Como

Millennium

Appleboy-Red****

1st Grade

Breaker-RF****

Bubba

Hondo

Missouri

Dynamo

Jordy-Red****

Sie haben weitere Fragen zum gesexten Sperma der neuesten Generation? Kontaktieren Sie uns!

84

SON Pretty Lady

DE0539525844 • geb. 02.01.2017
gRZG 159 | gRZM136 | gRZE 122 | gRZN 140 | gRZR 128 | gRZS 115

L.Sondermann, Bocholt

Kerrigan 10.508018

(Kingboy x Numero Uno)
+1638 -0,03 +62 -0,01 +54
RZG 153 RZM 139 RZE 131

SON Pretty 2

DE0538941453

L-L-M Dairy President

Woodcrest Mogul Pretty

VG-85-2YR-USA

Mountfield S S I DCY Mogul

Woodcrest Osmond Porsha

VG-86-2YR-USA
HLA 1 305 10969 4,1 454 3,3 364

De-Su Osmond

GP-83-USA Braedale Goldwyn
EX-91-2E-USA Picston Shottle
EX-93-2E-USA Maughlin Storm
EX-91-3E-USA To-Mar Blackstar
EX-95-4E-USA Wapa Arlinda Conductor
EX-90-7YR-USA Eric-Dew Elevation Arche
GP-82-10YR-USA No-Na-Me Fond Matt

Das etwas andere Pedigree / the bit different Pedigree - beste Genomics aus toller Kuhfamilie / High genomics from a great family - gRZG 159 Kerrigan x President x Mogul x Osmond @ Eric-Dew Conductor Peggy EX-95-4E !



► **Woodcrest Mogul Pretty VG-85**

Großmutter / Granddam



► **Woodcrest Osmond Porsha VG-86**

Urgroßmutter / 3rd Dam

85

PrismaGen July

DE0359756436 • geb. 13.02.2017
gRZG 153 | gRZM141 | gRZE 131 | gRZN 123 | gRZR 107 | gRZS 114

PrismaGen, Altenberge

Westcoast Kerrigan 10.508018

(Kingboy x Numero Uno)
+1638 -0,03 +62 -0,01 +54
RZG 153 RZM 139 RZE 131

De-Su 3493 VG-85-3YR-USA

US72852435
LA 1 3.PM 49,9 4,5 3,4

De-Su 11236 Balisto

De-Su 1851
GP-80-5YR-USA
HLA 1 305 14206 3,1 446 3,1 439

Amighetti Numero Uno

Coyne-Farms Mass Jill
HLA 1 183 6658 2,72 181 2,94 196

Co-Op Bosside Massey

VG-85-2YR-CAN Ramos
VG-88-3YR-USA Picston Shottle
EX-90-2E-USA Merit Bestow
VG-87-5YR-USA Parker Aero Wade
VG-86-2YR-USA Hanoverhill Skybuck

**Aus der Vollschwester des Mega-Bullenvaters Battlecry ! From the full sister to the Mega Sire Battlecry !
PrismaGen July: Schwester von / Maternal sister to Supercup, #3 in Deutschland @ gRZG 163 !**



► De-Su Balisto 3493 VG-85
Mutter / Dam



► Coyne-Farms Ramos Jelly VG-85
4.Mutter / 4th dam

86

Lis K&L Nika

LU599494739 • geb. 14.12.2016
gRZG 148 | gRZM136 | gRZE 127 | gRZN 126 | gRZR 112 | gRZS 101

C.Lis, Wincrange

Progenesis Lighter 10.507958

(Pure x Numero Uno)
+2181 -0,23 +60 -0,14 +58
RZG 156 RZM 140 RZE 123

Veenhuizer K&L BL Nelize

NL871459718

De-Su 11236 Balisto

Veenhuizer Nelleke

VG-87-2YR-NL
HLA 1 305 9924 4,45 442 3,70 367

Long Langs Oman Oman

Veenhuizer Nemo

VG-85-2YR-NL
HLA 2 305 11770 4,38 516 3,49 411

Mascol

VG-87-2YR-DE Mara-Thon BW Marshall
VG-85-2YR-USA Etazon Lord Lily
VG-86-2YR-USA United Nick
VG-89-9YR-USA Whittier-Farms Ned Boy
VG-85-5YR-USA Carlin-M Ivanhoe Bell

Aus den / From the Neblinas. Familie von / Family of Lexington, Leno, Beauty !



► **Veenhuizer K&L BL Nelize**

Mutter / Dam



► **Veenhuizer Nelleke VG-87**

Großmutter / Granddam

Verkaufserfolge

**Sale
Successes**

2. Holstein Forum Kösters Variety Sale

CNN Mo Dreamlight VG-87-3YR

Mogul x CNN Dream VG-88 x Meadows-LLC BWM
Dancia VG-88

Familie von Snow-N Denises Dellia EX-95,
DH Gold Chip Darling EX-94 und Antares @ RUW

2/2 13549 4,30 583 3,26 442

2.LA 16306 4,51 735 3,14 512

Preis: € 2.500,-

Besitzer: H. Wille, Herbergen



► CNN Mo Dreamlight VG-87



► CNN Dream VG-88



► DH Gold Chip Darling EX-94

87

WIL Smart-Red

DE0539584877 • geb. 25.12.2016

gRZG 151 | gRZM132 | gRZE 129 | gRZN 131 | gRZR 107 | gRZS 130 / gTPI +2368 | gLPI +3163

Wilder Holsteins, Vreden

Mr Dds Mega-Watt 10.508039

(Megasire x Alchemy)

+1307 -0,22 +29 -0,01 +43

RZG 148 RZM 128 RZE 128

WIL Smile-Red

DE0538441371

Swissbec Brekem

Sanderij Masia Sneeuwittje RDC

VG-87-NL

HLA 2 305 12405 3,54 439 3,30 409

Flevo Genet Snowman TL TV TY

Apina Massia 102

EX-90-NL

HLA 3 305 14564 3,54 516 3,15 459

Shottle

EX-90-NL Lentini RF

VG-85-NL Tulip

VG-86-NL Andries

VG-85-NL Meadolake Jubilant

GP-84-NL Adler

**Frühe rote Mega-Watt aus den Massias / early Red Mega-Watt from the Massias.
Smile-Red: unglaubliches Vererbungspotential / incredible genetic potential !**



► **Sanderij Masia Sneeuwittje RDC VG-87**

Großmutter / Granddam



► **Wilder Smile-Red**

Mutter / Dam

88

RIS Atlantis

LU499546301 • geb. 08.11.2016

Rising Star Holsteins, Hupperdange

Mr Apples Armani 10.56972

(Goldwyn x Regiment-Red)
-1417 +1,03 +26 +0,43 -14
RZG 113 RZM 98 RZE 128

OHB Atlanta VG-85-2YR-LU

DE0357404373
LA HR 1 305 9535 3,77 359 3,67 350

Regancrest Elton Durham

BVK Atwood Abbatha

VG-88-USA
HLA 3 305 12172 3,89 473 3,33 405

Maple-Downs-I G W Atwood

MS Kingstead Chief Adeen

EX-94-2E-USA
HLA 2 305 13575 4,0 542 3,4 458

Donnandale Skychief

EX-94-2E-USA Hanoverhill Starbuck
GP-80-2YR-CAN Puget-Sound Sheik
VG-86-5YR-USA Agro Acres Marquis Ned

Familie von / Family of Atwood, Aftershock, Golden Dreams, Archival - Chief Adeen EX-94, Skychief Alicia EX-94. Durham Atlee EX-92 ... !



► **OHB Atlanta VG-85**
Mutter / Dam



► **MS Kingstead Chief Adeen EX-94**
4.Mutter / 4th dam

89

A-L-H Beemer Ayla

NL933418530 • geb. 14.11.2016
gTPI +2044 | gLPI +2602

ALH Genetics, Damwoude

Pol Butt MC Beemer 10.507512

(McCutchen x Goldwyn)
+1150 -0,05 +40 -0,09 +29
RZG 125 RZM 121 RZE 134

Bolleholster ATW Anya

NL763069810

Maple Downs I-G W Atwood

Shottle Anya

VG-87-DE
HLA 2 305 9841 3,8 378 3,2 312

Picston Shottle

Sherona-Hill Champion Angel

VG-89-2YR-USA
HLA 1 305 11675 4,1 478 3,3 385

Calbrett-I H H Champion

EX-94-2E-USA Comestar Lee
EX-94-2E-USA Dannandale Skychief
EX-94-2E-USA Hanoverhill Starbuck
GP-80-2YR-CAN Pugent Sound Sheik
VG-86-5YR-CAN Agro Acres Marquis Ned
GP-84-2YR-CAN Rockdale President

Showtime ! Atwood Anya: PTAT +3,19 & Vollschwester zu / Full sister to Archival !



► **Bollenholster ATW Anya**
Mutter / Dam



► **Bollenholster Sanchez Anya 2 VG-87**
Schwester von / Maternal sister to ATW Anya

90

HAM Beauty

DE0358212583 • geb. 11.01.2016

Heidehof Ahrens, Midlum

Val-Bisson Doorman 10.506948

(Bookem x Shottle)
+484 +0,22 +41 +0,16 +32
RZG 140 RZM 124 RZE 139

Mars Bliss EX-91-DE

NL707842077
HLA 3 305 12439 4,98 619 3,40 423

Maple Downs I-G W Atwood

Farnear-TBR Bailey

VG-87-USA
HLA 1 305 14065 4,41 620 3,42 481

Picston Shottle

Palmcrest Blackcap

EX-92-4YR-USA
HLA 2 305 11898 3,6 428 3,2 384

Calbrett-IHH Champion

EX-90-5YR-USA Regancrest Elton Durham
EX-92-4YR-USA KED Juror
EX-90-5YR-USA Madawaska
EX-91-2E-USA Walkway Chief Mark
EX-90-6YR-USA Cal-Clark Board Chairman

aus den / From the Barbies - Familie von / Family of Gold Chip. Mars Bliss ist Vollschwester zu / Full sister to Yorick !



► Mars Bliss EX-91

Mutter / Dam



► Farnear-TBR Bailey VG-87

Großmutter / Granddam

91

A-L-H Baltimore

NL658145601 • geb. 27.09.2016
gTPI +1973 | gLPI +2663

ALH Genetics, Damwoude

Eclipse Atwoods Archival AU1786521

(Atwood x Shottle)

-41 +0,09 +22 0,00 -1
RZG --- RZM 102 RZE 134

MS Gold Barbara Brooke VG-88-2YR-USA

US73362316

Val-Bisson Doorman

Butz-Butler Gold Barbara

EX-95-2E-USA
HLA 2 305 16393 3,8 626 3,0 490

Braedale Goldwyn

Regancrest Brasilia

EX-92-2E-USA
HLA 2 305 13386 3,9 523 2,7 367

Picston Shottle

EX-92-7YR-USA Regancrest Elton Durham
EX-92-4YR-USA KED Juror
EX-90-5YR-USA Madawaska Aerostar
EX-91-2E-USA Walkway Chief Mark
EX-90-6YR-USA Cal-Clark Board Chairman

Familie von / Family of Beemer ! PTAT +3,49 !

Gold Barbara EX-95: Intermediate Champion WDE 2013, Grand Champion NY Int. Spring Show 2017,
Reserve Intermediate Champion WDE 2012, HM Intermediate Champion RWF 2012



► MS Gold Barbara Brooke VG-88

Mutter / Dam



► Butz-Butler Gold Barbara EX-95

Großmutter / Granddam

92

NOHL Anais

FR3572513942 • geb. 18.04.2017

Nohl Holsteins, Barbechat

MR D Apple Diamondback 10.507881

(Doorman x Talent)
-310 0,25 +9 +0,20 +7
RZG 114 RZM 106

Jacobs Absolute Angel VG-85-2YR-CAN

CA108824244
LA 1 84 2737 3,8 103 3,1 86

Apples Absolute-Red

Jacobs Duplex Anna

VG-88-2YR-CAN
HLA 1 305 12796 3,4 436 3,3 424

Mesland Duplex

Jacobs Goldwyn Adolf

EX-91-4E-CAN
HLA 5 305 14734 3,6 536 3,0 441

Braedale Goldwyn

GP-84-2YR-CAN TCET Lyster
VG-85-5YR-CAN Loubel Double Play
VG-85-4YR-CAN Madawaska Aerostar
VG-86-4YR-CAN Willowholme Mark Anthony
VG-86-4YR-CAN Werrcroft Astrologer

Schaufamilie / Show Family ! Duplex Anna: Res. All-American SR.2-YR 2013 - Angel: •Res. Jr. Champion Trois-Rivieres 2013



► **Jacobs Duplex Anna VG-88**
Großmutter / Granddam



► **Jacobs Goldwyn Adolf EX-91**
Urgroßmutter / 3rd Dam

93

KOE Beautiful RDC

DE0539849810 • geb. 30.01.2017

Köster KG, Steinfurt

MR LR EDG Arvis 10.507988

(Defender x Numero Uno)
+211 +0,22 +29 +0,09 +15
RZG 135 RZM 113 RZE 136

Beauty 89 VG-88-DE

DK04433403590
HLA 5 305 13142 4,26 560 3,49 459

Fradon Redliner

West Port Intens Beth Red

VG-87-3YR-CAN
HLA 2 305 10669 4,46 476 3,53 377

Glen Drummond Intensiefier

West Port Rubens Brilliant Red

VG-88-5YR-USA
HLA 2 305 15254 3,9 599 3,2 491

STBVQ Rubens

VG-88-7YR-USA Brooknook Milestone-Red
VG-87-4YR-USA To-Mar Blackstar
VG-87-3YR-USA Montgrove Horaca
EX-CAN Kirbyfarms Hy-Man

OWN La Barbie VG-89: Champion National Winter Show Hering R&W 2016 - Schwester von / Maternal sister to KOE Beautiful RDC !



► OWN La Barbie VG-89

Schwester von / Maternal siister to KOE Beauty RDC



► OWN La Barbie VG-89

Schwester von / Maternal sister to KOE Beauty RDC

94

KOE Belinda-Red

DE0539535475 • geb. 22.11.2016

Köster KG, Steinfurt

Mad Max 10.822470

(Destry x Talent 2)

+102 -0,14 -7 +0,06 +8

RZG 113 RZM 104 RZE 132

KOE Bea 22 VG-86-DE

DE0536218761

LA 1 305 9860 3,95 389 3,43 338

Kenmore Rudolph Red

All-Star Jotan Bella

EX-92-CH

HLA 3 305 12195 4,14 505 3,57 435

Jotan

Benita

HLA 2 305 8706 4,74 413 3,87 337

Stadel

STBVQ Rubens

Showtime aus einer der besten Jotans in Europe - All-Sta Jotan Bella EX-92 !



► All-Star Jotan Bella EX-92
Großmutter / Granddam



► All-Star Jotan Bella EX-92
Großmutter / Granddam

95

EIT Arianna-Red

DE0539802322 • geb. 06.02.2017
gRZG 140 | gRZM129 | gRZE 134 | gRZN 124 | gRZR 92 | gRZS 106

Holstein Forum & J.Eiting, Laer

Stantons Eloped Red 10.298261

(Sympatico x Alchemy)
+1943 -0,36 +44 -0,17 +49
RZG 145 RZM 133 RZE 125

EIT Ariane GP-83-DE

DE0538646755
LA TL 100 3484 3,5 122 3,39 118

Gen-I-Beq Aikman

FG Anna
GP-84-DE
HLA TL 100 2815 4,3 121 3,8 107

Falster

HMS Arab 220
EX-90-DE
HLA 3 305 14254 4,38 625 3,53 503

Tableau

VG-88-DE Stbvq Rubens
VG-85-DE Mingo
VG-88-DE Deister
VG-87-DE Hendrik
GP-82-DE Gotthard

Schaufamilie / Show Family & hohe / high Genomics in einem Paket / in one package !



► **HAM Arabella EX-90**
Urgroßmutter / 3rd Dam



► **HMS Tequila Halloween VG-87**
Schwester von / Maternal sister to FG Anna

96

EIT Anky 10-Red

DE1504206724 • geb. 14.10.2016
gRZG 147 | gRZM140 | gRZE 120 | gRZN 118 | gRZR 97 | gRZS 125

J.Eiting, Bocholt

Bagno RDC 10.681122

(Balisto x Epic)
+1325 +0,00 +53 +0,09 +54
RZG 150 RZM 138 RZE 125

EIT Anky 9

DE0538376347

RMW Alchemy Adonis RDC

Caudumer Anky 8

VG-86-NL
HLA 1 268 8656 5,73 496 3,75 325

Kings-Ransom 0 Dakker

Molenkamp Anky 4

EX-90-NL
HLA 4 305 16169 4,26 688 3,47 561

Kylian

VG-85-NL Spencer 2
GP-83-NL Picston Shottle
EX-90-NL Lentini RF
VG-85-NL Tulip
VG-86-NL Andries
VG-85-NL Meadolake Jubilant
GP-84-NL Adler



► **Molenkamp Anky 2 VG-85**
4.Mutter / 4th Dam



► **Molenkamp Anky 4 EX-90**
Urgroßmutter / 3rd Dam

97

FG Milena

DE0358410713 • geb. 15.09.2015 • bes. 31.10.2016 • Mad Max 10.822470

H.Wille, Herbergen

Scientific B Defiant 10.507051

(Braxton x Goldwyn)
+247 -0,46 -32 -0,14 -4
RZG 103 RZM 92 RZE 137

Stantons Durham Miley VG-88-DE

DE0352664139
LA 3 305 11696 3,79 443 3,50 409
HLA 3 305 12441 4,08 507 3,54 441

Regancrest Elton Durham

Wauregan Wade Melody
EX-90-4YR-USA
HLA 1 305 12122 4,55 551 3,37 409

Parker Aero Wade

Whittier-Farms Lead Mae
EX-95-3E-USA
HLA 3 305 16957 4,69 796 3,32 563

Rothrock Tradition Leadman

VG-89-2YR-USA To-Mar Blackstar
VG-87-3YR-USA Pina-Lane Conductor Jason
EX-91-7YR-USA S-W-D Valiant
VG-87-5YR-USA Penstate Ivanhoe Star
VG-86-5YR-USA Paclamar Bootmaker
EX-90-9YR-USA

Familie von / Family of Whittier-Farms Lead Mae EX-95, Wabash-Way Emilyann VG-88 & Elita VG-87, Explode, Eight !



► **Whittier-Farms Lead Mae EX-95**
Stammkuh / Foundation Cow



► **Stantons Durham Miley VG-88**
Mutter / Dam

98

CNN Miss A

DE0538972468 • geb. 14.08.2016
gRZG 143 | gRZM138 | gRZE 117 | gRZN 117 | gRZR 112 | gRZS 94 / gTPI +2616 | gLPI +3118

K-H.Eickhoff, Oelde

S-S-I Montross Jedi 10.507890

(Montross x Supersire)
+1749 -0,23 +43 +0,01 +60
RZG 149 RZM 140 RZE 120

Miss Amerika VG-85-2YR-DE

DE0537222112
HLA 1 305 9558 4,74 453 3,78 361

Roylane Socra Robust

Nova-TMJ Golden Echo

VG-88-3YR-USA
HLA 1 305 12152 3,9 476 3,4 411

Braedale Goldwyn

UFM-Dubs Eroy

VG-87-2YR-USA
HLA 2 305 15785 4,4 697 3,0 473

Roylane Jordan

EX-90-2E-USA Rich-Ro Mark Sam
EX-90-6YR-USA Brabant Star Patron
VG-87-5YR-USA Southwind Bell Of Bar-Lee
VG-85-5YR-USA Ecraso Astroglen Jax

Bedeutende Familien / Influential Families: Eroys & Sherays !



► CNN Miss Amerika VG-85

Mutter / Dam



► Nova-TMJ Golden Echo VG-88

Großmutter / Granddam

99

Zahbulls M Edna

DE0539046068 • geb. 07.09.2015 • bes. 14.04.2017 • Gymnast
gRZG 143 | gRZM120 | gRZE 124 | gRZN 138 | gRZR 117 | gRZS 125 / gTPI +2412 | gLPI +3040

Holstein Forum & TGD Holsteins, Laer

View-Home Day Missouri 10.507464

(Day x Robust)
+1660 -0,21 +43 -0,05 +50
RZG 148 RZM 134 RZE 127

Zahbulls Ransom Edina

US71441946

De-Su Ransom

Blue-Horizon Plan Edith

VG-87-6YR-CAN
HLA 2 305 12081 3,79 458 3,37 407

Ensenada Taboo Planet

Rolling-Spring M Eclipse

VG-86-4YR-USA
HLA 2 305 21815 3,7 815 3,0 651

Picston Shottle

EX-92-4YR-USA Regancrest Elton Durham
EX-95-2E-USA Marcrest Encore
EX-96-3E-USA Conant-Acres-JY Broker
EX-90-4YR-USA Hanoverhill Starbuck
EX-90-4YR-USA Hanoverhill Triple Threat-Red
EX-92-2E-USA Sky-Hi Boot Mark
EX-92-4E-USA Kingstead Fond Hope

**Ein besonderes Pedigree / Very special pedigree: hohe Index-Zweig aus / high indexing branch
from Broker Elegance EX-96 @ 7 Generationen Excellent in Folge / 7 consecutive Generations Excellent !**



► **Budjon-JK Dur Exquisite EX-92**

4.Mutter / 4th Dam



► **Blue-Horizon Plan Edith VG-87**

Großmutter / Granddam

100

HFP Dreamy

DE0539535415 • geb. 18.07.2016
gRZG 124 | gRZM114 | gRZE 127 | gRZN 116 | gRZR 94 | gRZS 114

Holstein Forum & Köster KG, Laer

HFP Balu 10.681128

(Balisto x Epic)
+1579 -0,07 +55 +0,14 +68
RZG 156 RZM 147 RZE 125

DS AW Dreamgirl VG-89-6YR-DE

DE0536786300
LA 2 305 10941 4,94 541 3,60 394
HLA 2 305 12685 5,11 648 3,55 450

Maple Downs I-G-W Atwood

Bassingthorpe Shot Daisy
EX-94-6YR-DE
HLA 3 305 17652 4,31 761 3,35 591

Picston Shottle

Bassingthorpe Lead Daisy 7
GP-81-UK
HLA 1 305 6481 4,43 287 3,54 229

Leadership

GP-83-UK Concord

**Shottle Daisy EX-94 ! HFP Dreamcatcher (Schwester von / Maternal sister to HFP Dreamy):
#7 @ gRZE 144 in DE & #15 @ PTAT 3,43 in Europe**



► **Bassingthorpe Shottle Daisy EX-94**
Großmutter / Granddam



► **HFP Dreamcatcher**
Schwester von / Maternal sister to HFP Dreamy

101

Ivana P RDC

DE0539656454 • geb. 11.10.2016

gRZG 132 | gRZM116 | gRZE 120 | gRZN 123 | gRZR 116 | gRZS 109 / gTPI +2211 | gLPI +2815

P.Vogelsang, Altenberge

Ronelee Midnight Detour 10.889364

(Midnight x Mogul)

+1551 -0,03 +58 -0,05 +47

RZG 151 RZM 134 RZE 130

Isis 15 VG-86-DE

DE1501961619

LA 1 305 8555 3,71 317 3,33 285

Kings-Ransom O Dakker

Iberia 562

VG-85-2YR-DE

HLA 4 305 15025 3,53 530 3,03 455

Aggravation Lawn Boy P-Red

Z40

VG-86-DE

HLA 1 11895 3,49 415 3,35 399

BDG Genetics Encino

VG-87-DE Laudan

VG-85-DE Elwillo Bellman Cleo

VG-89-DE Madawaska Aerostar

EX-92-DE Penn-Springs Mr C

EX-94-FR Ben

**Sehr einflußreiche Familie in Europa für / very influential Family in Europe für: Polled, R&W & RDC !
Stammkuh / Foundation Cow: Gourmette EX-92, Familie von / Family of Gunnar @ RinderAllianz !**



► **Gourmette EX-92**
Stammkuh / Foundation Cow



► **Gunnar @ RinderAllianz**
Urenkelsohn / Graet grandson of Gourmette

102

Hillary

DE0358601292 • geb. 19.02.2017

C.Wallrichs, Uplengen

Pol Butt MC Beemer 10.507512

(McCutchen x Goldwyn)
+1112 -0,05 +39 -0,09 +28
RZG 125 RZM 121 RZE 134

Crestmore Hazel

LU499352769

Val-Bisson Doorman

Morsan Miss Heroic

VG-87-3YR-CAN
HLA 2 305 12160 4,0 481 3,0 359

Siemers Toys Hero

Eastside Lewisdale Gold Missy

EX-95-2E-CAN
HLA 3 305 16208 4,2 678 3,2 514

Braedale Goldwyn

VG-88-4YR-CAN Comestar Outside
VG-85-3YR-USA Duncan Progress
GP-82-3YR-CAN Southwind Bell Of Bar-Lee
GP-872-2YR-CAN Deslacs He-Man
VG-85-6YR-CAN Maridon Madison
VG-85-4YR-CAN Craiglen Sevens Senator

Das ultimative Schaupedigree / The ultimate Show Pedigree:

Beemer x Doorman x Hero x Eastside Lewisdale Gold Missy EX-95 - Supreme Champion WDE & RWF 2011 !



► Crestmore Doorman Heaven

Vollschwester zur Mutter / Full sister to dam



► Eastside Lewisdale Gold Missy EX-95

Urgroßmutter / 3rd Dam

103

WR Dianne

DE0539686116 • geb. 01.02.2017

L.Wiewer, Drensteinfurt

Pol Buttle Mc Beemer 10.507512

(McCutchen x Goldwyn)
+1112 -0,05 +39 -0,09 +28
RZG 125 RZM 121 RZE 134

WR Diana 134 EX-92-DE

DE0536736134
LA 3 305 11142 4,68 522 3,62 403
HLA 3 305 12329 5,07 625 3,55 438

Bodrum

WR Doris 614

VG-88-DE
HLA 2 305 11844 4,15 491 3,50 414

Breadale Goldwin

WR Doree 899

HLA 2 305 8088 4,28 346 3,54 286

Hartline Titanic

EX-91-DE Tammys Boy
VG-83-DE Hanoverhill Raider
VG-86-DE Relay Arise Swd Vangvoud
VG-87-DE Hillhavent Stabdout Job
GP-82-DE Willow-Farm Rockman Ivanhoe
VG-88-DE Prince Brigeen Alert
VG-86-DE Leader

Schaurind / Show heifer: Beemer x Diana EX-92 - Klassensiegerin @ Europaschau Fribourg 2013 / 1st in class @ European Show Fribourg 2013 !



► WR Diana EX-92
Mutter / Dam



► WR Diana EX-92
Mutter / Dam

Genetik für Jedermann!



Typ – Kuhfamilien – Genomics – Schau – Polled

Online Embryo Sale - 24/7

Rund um die Uhr neue Angebote!

www.holsteinforum.de



Immer neue Angebote! Lieferung Europaweit!



Holstein Forum Rinderzucht GmbH, Borghorster Str. 52, D-48366 Laer
☎ +49 (0)2554 917543, ✉ info@holsteinforum.de, 🌐 www.holsteinforum.de



104

NOHL Sarah

FR3572513911 • geb. 05.12.2016

Nohl Holsteins, Barbechat

Dymentholm MR Apples Avalanche CA11957107

(McCutchen x Regiment-Red)
+132 +0,07 +24 +0,04 +15

Calbrett Acme Sprinkle RDC VG-89-3YR-CAN

CA11658894
HLA 2 305 12789 3,6 463 3,5 446

KHW Elm-Park Acme

Blondin Destry Sally

EX-93-CAN
HLA 3 305 16043 3,1 501 3,1 192

Scientific Destry

Blondin Talent Salena

EX-93-2E-CAN
HLA 3 305 13062 3,8 495 3,1 407

Ladino Park Talent

VG-89-3YR-CAN Indianhead Red-Marker
EX-93-3E-CAN Donnandale Skychief
VG-87-9YR-CAN Hanoverhill Starbuck
VG-87-3YR-CAN Hilltopper Warden
VG-85-3YR-CAN Roybrook Tempo
VG-85-4YR-CAN Flemingdale Perseus Mark
EX-CAN

Sensation ! Erste Avalanche zum Verkauf in Europa / First Avalanche for sale in Europe !
Aus / From Blondin Destry Sally EX-93-CAN
Grand Champion Royal R&W 2014 & Grand Champion Quebec Spring R&W 2015



► **Blondin Destry Sally EX-93**
Großmutter / Granddam



► **Blondin Destry Sally EX-93**
Großmutter / Granddam

105

Sensation-Red

DE0359703484 • geb. 02.09.2016

Höven Holsteins, Haselünne

Luck-E Awesome-Red 10.298284

(Absolute-Red x Advent-Red)

-479 +0,18 -7 +0,00 -17

RZG --- RZM 90 RZE 126

Milksource LD Shania-Red EX-90-USA

US71251992

HLA 1 305 10487 3,82 401 3,58 375

Tiger-Lily Ladd P-Red

Blondin Redman Seisme

EX-97-2E-USA

HLA 4 305 18797 4,02 756 3,60 677

Valleyriver Ruben Redman

Blondin R Marker Supra

VG-89-3YR-CAN

HLA 2 305 12446 4,3 537 3,1 390

Indianhead Red-Marker

EX-93-3E-CAN Donnandale Skychief

VG-87-9YR-CAN Hanoverhill Starbuck

VG-87-3YR-CAN A Hilltopper Warden

VG-85-3YR-CAN Roybrook Tempo

VG-85-4YR-CAN Flemingdale Perseus Mark

EX-CAN

Aus der / From the "One & Only" Blondin Redman Seisme EX-97-2E-CAN !

Supreme Champion Royal 2010 - Grand Champion WDE R&W 2010 / 2012 - Grand Champion Royal R&W 2010 / 2011 !



► **Blondin Redman Seisme EX-97**

Großmutter / Granddam



► **Milksource LD Shania-Red EX-90**

Mutter / Dam

Beschicker Consigners

Name	Wohnort	Kat.-Nr.
ALH Genetics	Damwoude	17, 59, 71, 89, 91
Blömer, Thomas	Heek	60
Brinkschröder, Stefan	Fürstenau	74
Brühlhof Holsteins & Jerseys	Sulzbach	36, 40
Büscherhoff & Strothmeyer	Steinfeld	29
Dobbehaus, Thilo	Gadebusch	35
Eickhoff, Karl-Heinz	Oelde	69, 98
Eiting, Jürgen	Bocholt	1, 4, 7, 14, 19, 79, 96
GenHotel	Heino	58, 70
Goedeker, Friedrich-Wilhelm	Varrel	39
Güldenpfennig & Wollert GbR	Stendal	25
Heidehof Ahrens	Midlum	21, 90
Henkelmann, Mechthild	Wadersloh	37
Höhler, Bernhard	Brechen	56
Holstein Forum	Laer	68
Holstein Forum & J. Eiting	Laer	95
Holstein Forum & Köster KG	Laer	23, 24, 30, 32, 33, 34, 44, 45, 46, 47, 48, 49, 50, 51, 52, 53, 72, 100
Holstein Forum & TDG Holsteins	Laer	99
Höven Holsteins	Haselünne	105
Köster KG	Steinfurt	5, 9, 41, 42, 73, 80, 94
Köster KG, J. Henneke, T. Wiethöhe & L. Wiewer	Steinfurt	93
Köster KG, T. Wiethöhe & L. Wiewer	Steinfurt	18
Lis, Christian	Winckrange	86
Lohmöller, Andreas	Emsbüren	6
Melbaum, Torben	Haselünne	15
Milchhof Gut Parchim	Parchim	67
Niewöhner, Christian	Melle	83
Nohl Holsteins	Barbelchat	16, 64, 77, 92, 104
OWN Genetics	Brorup	22, 65
PrismaGen	Altenberge	27, 57, 66, 85
Rising Star Holsteins	Hupperdange	61, 88
Seegers, Michael	Kalkar	2, 12, 43
Seidenfaden GbR	Mechnich	63, 78
Sondermann, Ludger	Bocholt	20, 54, 84
STG Germany	Altenberge	81, 82
Strudthoff, Egon	Döttlingen	31
Vogelsang, Peter	Altenberge	11, 101
Vray Holsteins	Guerande	38
Wallrichs, Gert	Uplengen	102
Weckesser, Heinrich	Stadtallendorf	26
Wiethöhe, Thomas	Halver	3, 8, 13
Wiewer, Ludger	Drensteinfurt	10, 103
Wilder Holsteins	Vreden	55, 87
Wille, Henrik	Herbergen	28, 62, 75, 76, 97

Katalog / Catalogue Layout • Dunker & Weinstein Medien • 48308 Senden • +49(0) 2597 9399886

Wegbeschreibung
Route Map
Hotels

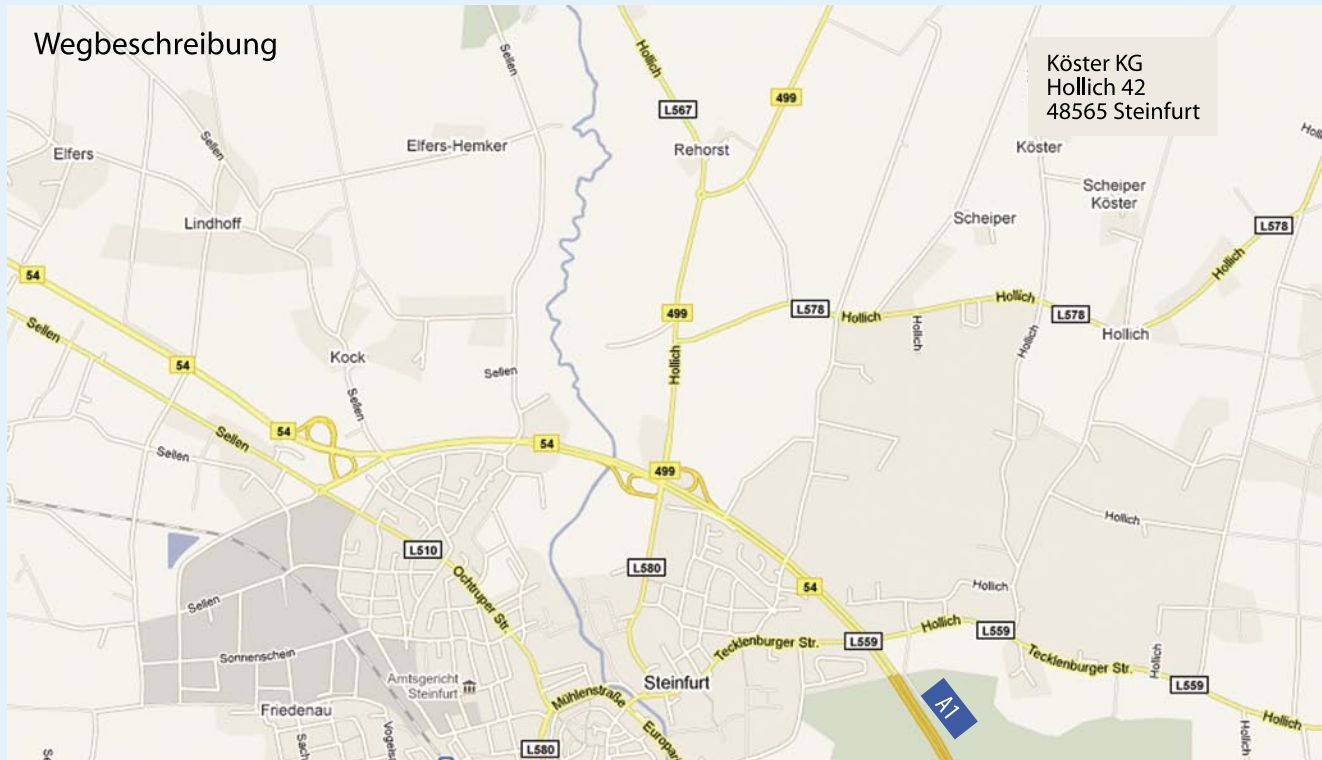

Hotels

Hotel-Restaurant Stür, 48341 Altenberge
 Lindenhof, 48341 Altenberge
 Hotel-Restaurant Schünemann, 48565 Steinfurt-Borghorst
 Posthotel Riehemann, 48565 Steinfurt
 Hotel Wermelt, 48268 Greven
 Hotel Hoeker Hof, 48268 Greven

+49-(0)2505-9331-0
 +49-(0)2505-93908-0
 +49-(0)2552-70248-0
 +49-(0)2552-9951-0
 +49-(0)2571-927-0
 +49-(0)2571-996833

Verkaufserfolge

**Sale
Successes**

2. Holstein Forum Kösters Variety Sale

Lady Gaga EX-97

Grand Champion National Show 2015
1st Senior Cow Swiss Expo 2015/2016
Grand Champion Schau der Besten 2015/2016
2nd Mature Cow European Show 2016
Grand Champion Agra Leipzig 2015
Grand Champion WEU Konvent 2014
Grand Champion Thuringia Open 2014

Preis: € 12.400,-

Besitzer: H. Wille, Herbergen / Köster KG, Steinfurt

