

46

HET G

CHAYENNE RDC NL 580289932 ET

RDC A11

geboren:

31.08.2019

Verkäufer:

Hurkmans,

Milheeze, Niederlande



MMM: Roccafarm Beacon Chrissy VG-87



MMMM: Larcrest Chenile VG-86

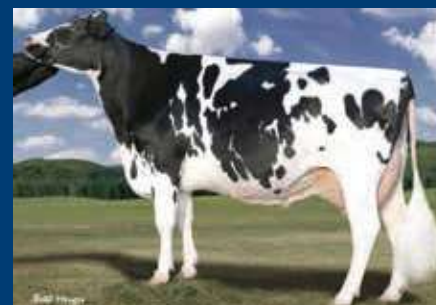

5. Gen.: Larcrest Outside Champagne EX-90

D

Milch kg	F %	F kg	E %	E kg	RZM	RZE	RZN	RZS	RZR	RZKm	RZD	RZGesund	RZG
+1978	-0,07	+70	+0,01	+68	149	127	119	111	119	127	100	116	158

+ Rotfaktor mit NVI 420

+ Die gleiche Kuhlinie wie
Kat.-Nr. 23+ Kuhfamilie der großartigen
Zuchtkühe: Larcrest Cosmo-
politan VG-87 und Larcrest
Crimson EX-94 (Global Cow
of the Year 2016)

Gywer RDC 10 833283 RDC AA A12

Gywer RDC

(Gymnast x Lobach)

ZW : +1907 -0,14 +59

-0,03 +60

RZM 143 RZG 158

NL 719488535

RDF A12

RZM 145 RZG 150

Adorable CA 12189047 A12

STANTONS 8039 SS 6717

(Supershot x McCutchen)

Chanel NL 923862796
DIEPENHOEK CHANEL

(1)VG 85 AB

HL 2: 12237 4,40 539 3,92 480

2/2LA 10982 4,57 502 3,96 435

Balisto 10 889248

DE-SU 11236 BALISTO-ET

Bookem

Chrissy BE 428079826

BEACON CHRISSEY

(1)VG 87

1/1LA 9014 4,95 446 3,81 343

v. Beacon

Weitere Generationen:

4. Gen. LARCREST CHENILE VG-86

5. Gen. LARCREST OUTSIDE CHAMPAGNE EX-90

6. Gen. LARCREST JUROR CHANEL EX-93

7. Gen. LARCREST LINDY CHANDRA VG-85

Preis €