

GIN YINGYANG

ET DE 07 707 38544 AB | A2A2

46

- + Hornlos mit hohen genomischen Zuchtwerten
- + Enormes Leistungspotenzial kombiniert mit langer Nutzungsdauer
- + Top Werte für Töchterfruchtbarkeit
- + Kuhfamilie von Massey, Durable und CW Legacy

geboren: 22.11.2018

Verkäufer:

Kut Gillessen
(Gillessen Holsteins
Hopperhof)
53577 Neustadt

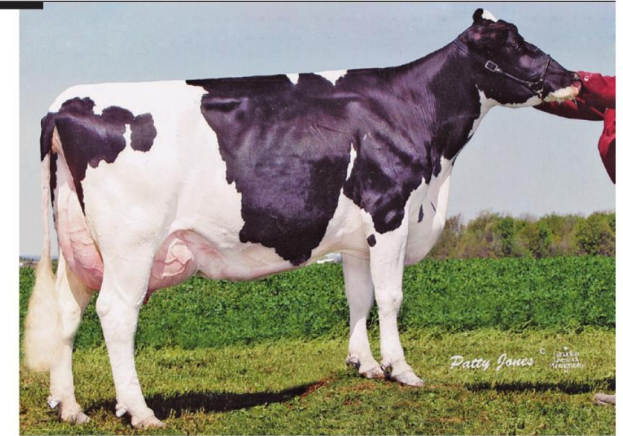

5. Gen.: Milkworth Manfred Yadda VG 86

PREIS

€

RZG	163	RZS	103
RZM	154	RZN	128
RZE	122	RZR	123

gZW

Milch kg **+1781**

Fett % **+0,09**

Fett kg **+81**

Eiweiß % **+0,13**

Eiweiß kg **+74**

Hotspot P 10 684671 Pp* AB A12

WIL Hotspot P

(Superhero x PowerballP)

ZW : +1048 +0,46 +89
+0,31 +68

RZM 152 RZE 130 RZG 161

Yen DE 07 704 64379

COYNE-FARMS RUW YEN

AB A22

RZM 135 RZG 152

Battlecry 10 889324

DE-SU 12109 Battlecry-ET

(Balisto x Numero Uno)

Yippie US 3013644796

COYNE-FARMS ADRIAN YIPPIE

(1)GP 84

1.LA 12735 3,82 487 3,39 432

Adrian 10 507311

RICHLAWN APPLE ADRIAN

(Denim x Super)

Yarn US 69464080

HL 4: 17279 3,28 566 3,09 534

5/5LA 15474 3,36 520 3,09 478

v. O Style