

# Spring Type Online Sale



Friday 30.04. – Sunday 2.05.2021



**UWE HENSING**  
VIEHVERMITTLUNG & AGRARSERVICE



Campemoor 35 · 49434 Neuenkirchen-Vörden  
Tel.: 0171 9981324 · Fax: 05495 952633 · E-Mail: [uwehensing@campemoor.de](mailto:uwehensing@campemoor.de)

# HERZLICH WILLKOMMEN! | WELCOME!

Liebe Züchter,

herzlich willkommen zum Spring Type  
Online Sale 2021.

Wir freuen uns sehr, Ihnen unser Angebot an Exterieurtieren aus vielen der besten Kuhfamilien der Rasse präsentieren zu können. Mit Decrausaz Iron O'Kalibra EX-97, Glenridge Citation Roxy EX-97, KHW Regiment Apple-Red EX-96, Krull Broker Elegance EX-95, MOX Kite Maryrose EX-90, MS Kingstead Chief Adeen EX-94, Markwell-I Blackstar Raven EX-95, Ocean-View Mandel Zandra EX-95, Weeksdale Judges Harmony EX-95 und vielen anderen ist das Who is Who der internationalen Rinderzucht vertreten. Wir wünschen Ihnen viel Spaß beim Studium dieses Kataloges und freuen uns auf Ihre Beteiligung bei dieser Auktion von Züchtern für Züchter.

Dear breeders,

a warm welcome to our Spring Type  
Online Sale 2021.

We are delighted to present to you our range of type animals from many of the breed's best cow families. Decrausaz Iron O'Kalibra EX-97, Glenridge Citation Roxy EX-97, KHW Regiment Apple-Red EX-96, Krull Broker Elegance EX-95, MOX Kite Maryrose EX-90, MS Kingstead Chief Adeen EX-94, Markwell-I Blackstar Raven EX-95, Ocean-View Mandel Zandra EX-95, Weeksdale Judges Harmony EX-95 and many others represent the Who is Who of worldwide breeding. We hope you enjoy studying the catalog and we look forward to your participation in this sale from breeders for breeders.

## Kontakt | Contact

DE	Andreas Middelkamp	+49 (0)171 197 915 7	amiddelkamp@web.de
DE	Frank Nessler	+49 (0)160 963 374 62	fnesslage@web.de
DE	Heinrich Schmidt	+49 (0)170 184 322 7	
DE	Cord Hormann	+49 (0)173 779 382 8	ch@prismagen.de
DE	Markus Mock	+49 (0)170 315 125 1	mock@stueblehof.de
DE	Nicolas Pröpper	+49 (0)157 363 865 38	n.proepper@hotmail.de
NL	Martijn van der Boom	+31 (0)6 242 177 48	rmartijn@genhotel.nl
NL	Rob Schouten	+31 (0)6 10617109	schoutenholsteins@gmail.com

# INFORMATION

## PROGRAMM:

### 25. April bis 01. Mai 2021

Alle Tiere können nach vorheriger Anmeldung besichtigt werden. Hierbei gelten, die gängigen Corona Hygienemaßnahmen.

### Freitag, 28. April 2021

13:00 Uhr Die Auktion ist für Gebote geöffnet.  
Homepage: [www.farmersbid.com](http://www.farmersbid.com)

### Sonntag 02. Mai 2021

Ab 14:00 Uhr Finale Versteigerung nach Katalogreihenfolge

## Standort der Tiere

### Jungrinder:

Büscherhoff Holsteins,  
Mühlenstr.14,  
D-49439 Mühlen (Oldb)

### Kühe, tragende Rinder:

Frank Nesslage,  
Merschstrich 2,  
D-49638 Nortrup

## PROGRAM:

### 25th April to 01rd May 2021

All animals can be viewed by prior arrangement. Pay attention to the corona hygiene measures.

### Friday, 28th April 2021

1:00 pm The auction starts for pre-bidding  
Homepage: [www.farmersbid.com](http://www.farmersbid.com)

### Sunday 02nd May 2021

From 2:00 pm Final auction according to catalog order

## Location of the animals

### Heifers:

Büscherhoff Holsteins,  
Mühlenstr.14,  
D-49439 Mühlen (Oldb)

### Cows, pregnant heifers:

Frank Nesslage,  
Merschstrich 2,  
D-49638 Nortrup

# AUKTIONSBEDINGUNGEN | CONDITIONS OF SALE

## Durchführung der Auktion

**Leitung:** Andreas Middelkampff, Frank Nesslage, Heinrich Schmidt  
**Zuständiges Veterinäramt:** Veterinäramt Bersenbrück.

### Auktionsbestimmungen:

1. Middelkampff, Nesslage und Schmidt verkaufen die aufgeführten Tiere im eigenen Namen oder in Kommission.
2. Jeder Auktionsteilnehmer unterwirft sich diesen Auktionsbestimmungen.
3. Zugelassen sind nur Tiere aus amtlich BHV1, TBC- und Brucellose-freien sowie leukoseunverdächtigen Rinderbeständen.
4. Alle Verkaufstiere sind negativ auf BVD/MD getestet.
5. Wertmindernde Mängel werden vor der Auktion angesagt oder stehen im Update.
6. Unvollständige Katalogangaben werden angesagt. Bei weiblichen Zuchtkälbern haftet der Verkäufer mit einer Frist von 2 Jahren nach Verkauf, dass sie nicht aus einer ungleichgeschlechtlichen Zwillingssträchtigkeit stammen (durch Blutgruppenbestimmung nachweisbar) und keine Zwitter sind.
7. Der Verkäufer leistet Gewähr für die Richtigkeit aller Katalogangaben mit einer Frist von 6 Wochen. Die Sicherung der elterlichen Abstammung durch Blutgruppenbestimmungen bei ET-Nachkommen ist erfolgt.
8. Bei Doppelgebot und Streitigkeiten entscheidet die Auktionsleitung.
9. Vom Käufer zu zahlender Rechnungsbetrag: Zuschlagpreis + 5,0% Auktionsgebühr + MwSt.
10. Die Bezahlung des Rechnungsbetrages hat innerhalb von 7 Tagen, auf jeden Fall aber vor der Verladung & Abholung, stattzufinden. Die Tiere bleiben bis zur vollständigen Bezahlung im Besitz des Verkäufers.

### Auktionsversicherung:

1. Die Tiere sind nicht lebend versichert, eine Versicherung auf Tot oder Nottötung sowie weitere Krankheiten wie Paratuberkulose, Salmonellen oder Neospora kann auf Kosten des Käufers abgeschlossen werden, die Auktionsleitung kann diese Versicherung auf Wunsch des Käufers abschließen.
2. Incl. ETN ist im Pedigree notiert, wenn ein Auktionstier ein Klon im Pedigree hat.

## Conditions of Sale

**Sale organisation:** Andreas Middelkampff, Frank Nesslage, Heinrich Schmidt  
**Veterinary Supervision:** Veterinäramt Bersenbrück

### Terms and conditions:

1. Middelkampff, Nesslage and Schmidt are selling the animals which are listed in the sale catalogue on their own behalf or on commission.
2. Each auction participant accepts these terms and conditions.
3. All animals are from officially acknowledged IBR, tuberculosis, leucosis- and brucellosis-free herds.
4. All animals have been tested negative for BDV/MD
5. Value-reducing defects of an animal are announced by the auctioneer or will be mentioned in the sale update.
6. Incomplete catalogue information is announced. In the case of female breeding calves, the seller is liable to a term of 2 years after the sale, that the female calves do not come from an opposite-sex twin pregnancy (by blood test detectable) and are no hermaphrodites.
7. The seller guarantees for a period of six weeks that all catalogue information is correct. The assurance of parental descent by blood group determination in ET-offspring occurred.
8. In the case of double bids and disputes the auction management will make a decision.
9. Price to be paid by the buyer: Auction price + 5,0% auction fee + tax + insurance premium (plus legal insurance tax).
10. Payment has to be made within 7 days after the purchase, at latest before the transport. Until the seller has received the full payment the lots selling are still owned by the seller!

### Sale insurance:

1. Sale animals are not insured, a live insurance or other insurance for diseases like Johnes, Salmonella or Neospora can be done on cost of the buyer, the seller is willing to help to get the insurance organised.
2. Inc. ETN will be mentioned on the page of the lots which include a clone in the pedigree.

1

# NN ALICIA

DE 03 606 65258

**GEB./BORN:** 08.09.2017  
**GEKALBT/CALVED:** 20.01.2021  
**EINSTUFUNG:** 02/90-90-89-90/90 EX  
**LEISTUNG:** E 7695 4,57 352 3,52 271  
 PM 2 47,8 4,22 3,00

**VERKÄUFER/CONSIGNOR:** FRANK NESSLAGE, NORTRUP

## MR DANIELLE DEVOUR 508227

(High Octane x Destry)

## NN ARIZONA

03/87-88-85-89/87 VG

4/3 La 9916 3,65 362 3,26 323

## HUIJBEN JORCK-RED 507439

(Jotan x Mr.Burns)

## NN ALABAMA

DE 03 512 55736

03/90-89-87-88/88

5/5 La 11663 3,48 406 3,20 373

## POOS STADEL CLASSIC 297790

(Stadel x Cameron)

### WEITERE GENERATIONEN

3. Gen.: MEY Arizona VG-88 (STBVQ Rubens)

4. Gen.: MEY Aurelia VG-87 (BER Mardi Gras)

5. Gen.: MEY Ariana VG-88 (Meadolake Jubilant)

6. Gen.: MEY Ariane VG-87 (Rowntree Banker)

7. Gen.: MEY Alfa GP-84 (Hanover-Hill Triple Threat)

- Eine der aktuell heißesten jungen Rotbuntkühe in Deutschland, bereits EX-90 2.Kalb
- Dieselbe Familie wie MEY Milestone Adria VG-88-2yr, European Champion 1998
- Currently one of the hottest young Red-Holstein cows in Germany, already EX-90-3yr
- Same family as MEY Milestone Adria VG-88-2yr, European Champion 1998



### NN ALICIA EX-90

Wird verkauft | She sells



### MEY ARIZONA

Ur-Großmutter | Greatgranddam



# WAS NEUES FÜR'S FUTTER

## Wir bieten:

- Betriebsspezifische Mineralfuttermischungen
- Spezialfuttermittel für Rinder
- Individuelle Verpackungen
- Managementberatung

### **B&K Agrar GmbH**

Industriestraße 48

49451 Holdorf

T. +49 (0) 54 92 / 970 - 200

F. +49 (0) 54 92 / 970 - 299

[info@bk-muehlen.de](mailto:info@bk-muehlen.de)

[www.bk-muehlen.de](http://www.bk-muehlen.de)



VERKÄUFER/CONSIGNOR: FRANK NESSLAGE, NORTRUP

### NH SOLITO RED 833299

(Salvatore x Atwork)

### MOX MARKISS

DDE 07 693 46175

03/93-94-89-90/91 EX

5/4 La 10604 3,91 415 3,44 365

HL 3 13327 3,86 515 3,17 423

### LADINO PARK TALENT 2 503786

(Strom x Leader)

### MOX MARYROSE

DE 08 131 60761

3/EX 90

3/3 La 12709 4,88 620 3,51 446

HL 3 14667 4,67 685 3,45 506

### MARKWELL KITE 505097

(Skychief x Blackstar)

### WEITERE GENERATIONEN

3. Gen.: Birkenhof Rubens Mabel EX-93 (STBVQ Rubens)

4. Gen.: WFD Mercedes VG-88 (Comestar Leader)

5. Gen.: La Présentation Memo Et Red VG-86 (Deslacs Boy George Red)

- **Solito-Red aus einer der besten Rotbuntfamilien Europas:**

**MOX Kite Maryrose EX-90**

- **Unzählige Schausieger und Spitzenpreise**

- **Solito-Red from one of the best Red-Holstein families in Europe:**

**MOX Kite Maryrose EX-90**

- **Uncountable show winnings and top sales**



**MOX MARKISS EX-91**

Mutter | Dam



**MOX MARYROSE EX-90**

Großmutter | Granddam



VERKÄUFER/CONSIGNOR: ANDREAS MITTELKAMPF, GRÖNLOH

**WOODCREST KING DOC 508604**

(Kingboy x Mack)

**GOLDEN OAKS LOVESTRUCK**

DE 03 592 70909

01/86-87-85-86/86 VG

2/1 LA 9042 4,04 365 3,35 303

**VAL-BISSON DOORMAN 506948**

(Bookem x Shottle)

**GLORYLAND GOLDWYN LOCKET**

CA 9988715

4/94 EX

4/4 LA 13793 4,55 628 3,56 491

HL 2 16620 4,31 717 3,57 594

**BRAEDALE GOLDWYN 503839**

(James x Storm)

**WEITERE GENERATIONEN**

- 3. Gen.: Gloryland Lakota Rae VG-88 (Ocean-View Zenith)
- 4. Gen.: Gloryland Lana Rae EX-94 (Startmore Rudolph)
- 5. Gen.: Scientific Liza Rae EX-90 (Townson Lindy)
- 6. Gen.: Hanoverhill Tony Rae EX-96 (Marshfield Elevation Tony)
- 7. Gen.: Hanoverhill TT Roxette EX-94 (Hanover-Hill Triple Threat)
- 8. Gen.: Mil-R-Mor Roxette EX-90 (Rounds Oak Rag Apple Elevation)
- 9. Gen.: C Glenridge Citation Roxy EX-97 (Rosafe Citation R)
- 10. Gen.: C Norton Court Model Vee EX-90 (Model Fame)

- **King Doc aus der Vollschwester zu Walkerbrae Doorman Locket EX-95**
- **10 Generationen VG oder EX aus den Roxys**
- **King Doc from the full sister to Walkerbrae Doorman Locket EX-95**
- **10 generations VG or EX from the Roxys**

**WALKERBRAE DOORMAN LOCKET EX-95**

Vollschwester der Mutter | Fullsister to dam

**GLORYLAND GOLDWYN LOCKET**

Großmutter | Granddam

VERKÄUFER/CONSIGNOR: ANDREAS MITDELKAMPF, GRÖNLOH

MS ATLEES SHT **AFTERSHOCK** 889016  
 (Shotttle x Durham)

**FABRIK CAMERON RAE VG-87**

UK 01 04 512 01821  
 02/87-87-85-88/87  
 5/4 La 12595 3,64 458 3,18 401  
 HL 2 13671 3,64 497 3,25 444

SHEMA JEEVES **CAMERON** 506098  
 (Jeeves x Pontiac)

MS LAKOTA RAES **LIVIA VG-88**

US 69468776  
 2/2 La 9839 4,06 399 3,22 317  
 HL2 11081 4,12 457 3,22 357

BRAEDALE **GOLDWYN** 508389  
 (James x Storm)

#### WEITERE GENERATIONEN

- 3. Gen.: Gloryland Lakota Rae VG-88 (Ocean-View Zenith)
- 4. Gen.: Gloryland Lana Rae EX-94 (Startmore Rudolph)
- 5. Gen.: Scientific Liza Rae EX-90 (A Townson Lindy)
- 6. Gen.: Tony Rae EX-96 (Marshfield Elevation Tony)
- 7. Gen.: Hanoverhill TT Roxette EX-94 (Hanover-Hill Triple Threat)
- 8. Gen.: Mil-R-Mor Roxette EX-90 (Round Oak Rag Apple Elevation)
- 9. Gen.: C Glenridge Citation Roxy EX-97 (Rosafe Citation)

- Abgekalbte Aftershock aus Hanoverhill Tony Rae EX-96 3E
- Großmutter ist die Vollschwester zu Gloryland-I Goldwyn Locket EX-94
- Fresh Aftershock from Hanoverhill Tony Rae EX-96 3E
- Granddam is the full sister to Gloryland-I Goldwyn Locket EX-94



**AM AFTERSHOCK REXONA**

Wird verkauft | She sells



**FABRIK CAMERON RAE VG-87**

Großmutter | Granddam



# WORLD WIDE SIRES DEUTSCHLAND



## HANANS

**EXCALIBUR x VG-89 KING DOC x  
VG-85 MONTEREY x EX-94 MOGUL**

- Höchster Excalibur-Sohn aus der Mega-Kuhfamilie von Mogul Hanker EX-94
- Einzigartige Kombination aus Gesamtzuchtwert und Exterieur

TPI	PTAT	MILCH LBS	FETT %	EIWEIß %	EUTER
2889	+3,87	+440	+0,22	+0,09	+3,14

◀ Siemers Doc Hanan 28286-ET VG-89 (Mutter von **Hanans**)

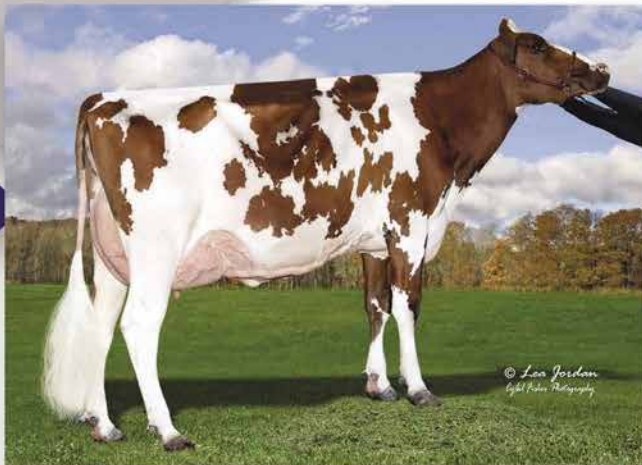

## MCDONALD-P-RED

**RONALD X VG-86 PAT-RED  
X VG-86 CLARENCE X MISTY-P-RED**

- Hornloser Spitzenbulle aus der Familie von West Port Aaron Doon
- Nr. 1 RZE (146) und Nr. 1 Euter (155)
- Sicherer Färsenbulle mit hohen Inhaltsstoffen und langer Nutzungsdauer

ZWS VIT 12/2020					
RZG	RZ€	RZM	RZE	TPI	MILCH KG
156	+2114	131	146	2787	+878

◀ Aprilday Pat Monique-Red-ET VG-86 (Mutter von **McDonald-P-Red**)

Product of the USA

**www.wws-bullen.de**

Email: info@wws-bullen.de • Fax: 02543 2385 222 • Tel: 02543 2385 220  
Bahnhofstraße 18 • D-48727 Billerbeck



Besuchen Sie auch:  
[www.wws-bullen.de](http://www.wws-bullen.de)



**VERKÄUFER/CONSIGNOR:** BÜSCHERHOFF HOLSTEINS, MÜHLEN

### CANYON-BREEZE AIRLIFT 506915

(Atwood x Shottle)

### HAM ATIKA

DE 03 556 88202

04/91-90-88-90/90 EX

5/4 La 12068 3,51 423 3,27 395

HL 3 13864 3,73 517 3,22 447

### GENERATIONS EPIC 889147

(Super x Baxter)

### ATLANTA

DE 03 507 35485

06/91-89-90-91/90

7/6 La 11234 3,99 448 3,36 378

HL 2 13779 4,00 551 3,29 453

### PICSTONE SHOTTLE 505534

(Mtoto x Aerostar)

### WEITERE GENERATIONEN

3. Gen.: Smithden Allen Alison VG-88 24\* (Canyon-Breeze Allen)

4. Gen.: Smithden Rudolph Lana VG-89 (Startmore Rudolph)

5. Gen.: Smithden Lindy Lucille VG-87 (A Townson Lindy)

- **Leistungsstarke Airlift aus der Familie von Smithden Allen Allison VG-88 24\***
- **Allen Allison ist die Mutter von Admiral @ Semex und Aaron @ Browndale**
- **High producing Airlift tracing back to Smithden Allen Allison VG-88 24\***
- **Allen Allison is the dam of Admiral @ Semex and Aaron @ Browndale**



**ATLANTA EX-90**

Großmutter | Granddam



**SMITHDEN ALLEN ALISON VG-88**

Ur-Großmutter | Greatgranddam

# DIE BEDEUTUNG DES EIGENEN KUNDENINDEX

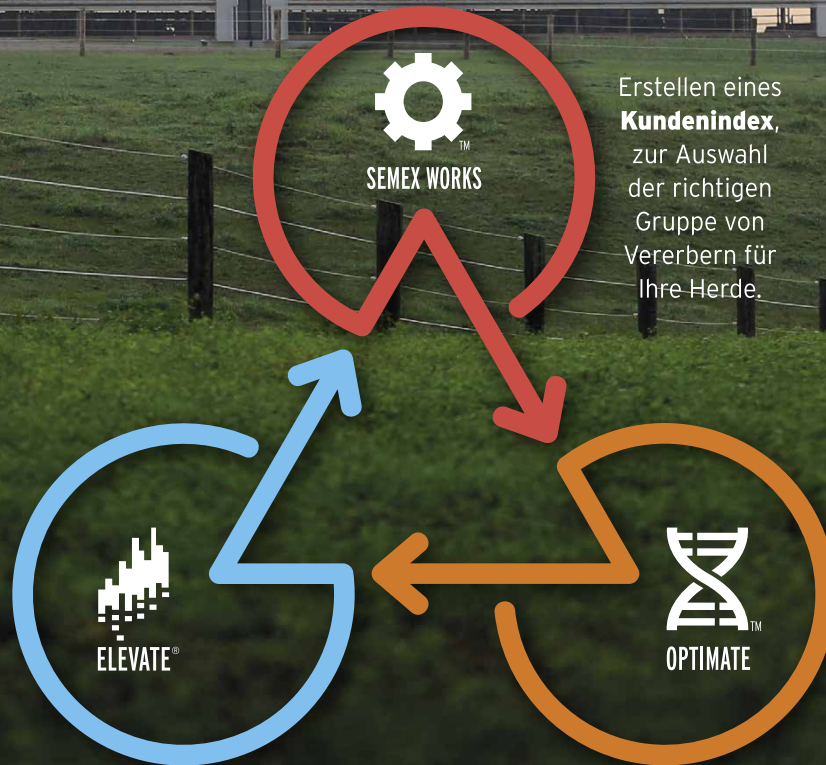

Erstellen eines **Kundenindex**, zur Auswahl der richtigen Gruppe von Vererbern für Ihre Herde.

Verwenden Sie den **Kundenindex** Ihrer Herde in Elevate®, um Ihre Tiere einzustufen und genomische Tests für die Auswahl der besten Färsen Ihrer nächsten Generation.

Nutzen Sie den **Kundenindex** um mit Optimate® Kühe zu züchten, die Ihre Herde in Zukunft braucht.

  
SEMEX®  
Genetics for Life®

[www.semex-deutschland.de](http://www.semex-deutschland.de)

Die Erstellung eines Kundenindexes in SemexWorks™ mit Ihrem Semex-Vertreter wird Ihrer Herde weitaus mehr Erfolg bringen, als die Verwendung von Merkmalgrenzwerten zur Bullenauswahl.

VERKÄUFER/CONSIGNOR: HEINRICH SCHMIDT, KETTENKAMP

### LUCK-E ARTISAN 298465

(Apprentice x McGucci)

### ELUISA

DE 03 607 00025

01/86-86-85-85/85 VG

LA20/02 9611 4,25 406 3,77 362

### DE-SU BKM MCCUTCHEN 508807

(Bookem x Shottle)

### ETIENNE EX-91

DE 03 536 11421

3/91-93-89-91/91

3/3 La 9328 4,55 424 3,78 353

HL 3 11300 4,69 530 3,85 435

### BRAEDALE GOLDWYN 503839

(James x Storm)

### WEITERE GENERATIONEN

3. Gen.: Markvale Outside Elise EX-92 (Comestar Outside)

4. Gen.: Til-Ell Leader El VG-87 (Comestar Leader)

5. Gen.: Til-Ell Charles Ella Two VG-85 (Charles)

6. Gen.: Til-Ell Supreme Ella VG-85 (Supreme)

7. Gen.: Til-Ell Five Envoy VG-85 (Five)

- **Top Pedigree mit tiefen kanadischen Wurzeln**
- **Super Väterfolge, EX Kühe und top Inhaltstoffe**
- **Top Pedigree with deep canadian background**
- **Super sire stack, EX cows and top components**



**MARKVALE GOLDWYN ETIENNE EX-91**

Großmutter | Granddam



**BAL EMOTION**

Schwester zur Mutter | Dam's sister

**GEB./BORN:** 18.01.2019  
**GEKALBT/CALVED:** 28.01.2021  
**EINSTUFUNG:** 01/86-86-84-85/85 VG  
**LEISTUNG:** PM2 36,2 3,72 3,13

**AM ALANA ET**  
**DE 03 611 82257**

7

**VERKÄUFER/CONSIGNOR:** ANDREAS MITTELKAMPF, GRÖNLOH

**WOODCREST KING DOC 508604**  
(Kingboy x Mack)

**MS ANGEL DAMALI VG-86**  
US 3137591325  
2/86 VG

**OH-RIVER SYC BYWAY 507791**  
(Meridian x Atwood)

**MS APPLES ANGEL**  
US 139526936  
3/EX 94

4/4 La 12792 3,99 510 3,50 448  
HL 3 16992 4,02 683 3,51 596

**ERBACREST DAMION 505692**  
(Durham x Encore)

#### WEITERE GENERATIONEN

3. Gen.: KHW Regiment Apple-Red-ET EX-96 (Braedale Goldwyn)
4. Gen.: Kamps-Hollow Altitude RC EX-95 (Regancrest Elton Durham)
5. Gen.: Clover-Mist Alisha EX-93 (Ronnybrook Prelude)
6. Gen.: Clover-Mist Augy Star EX-94 (Meadolake Jubilant)
7. Gen.: D-R-A August EX-96 (Life-O-Riley Marquis King)
8. Gen.: D-R-A Ideal Precious Leader EX-90 (Donken Ideal Reflection Brutus)
9. Gen.: D-R-A Princess Lad Leader EX-90 (Lockway Sovereign Lucifer)

- **King Doc mit überragendem Euter, +785 M und +3,27 gPTAT**
- **8 Generationen EX direkt aus KHW Regiment Apple-Red EX-96**
  
- **King Doc with a smashing udder, +785 M and +3,27 gPTAT**
- **8 generations EX directly from KHW Regiment Apple-Red EX-96**



Wolfhard Schulze

**AM ALANA VG-85**

Wird verkauft | She sells



Christine Muesfeller

**KHW REGIMENT APPLE RED EX-96**

Stammkuh | Foundation cow

VERKÄUFER/CONSIGNOR: ANDREAS MIDDELKAMPF, GRÖNLOH

### COOMBOONA ZIPIT **MIRAND PP** 509276

(Zipit x Kingboy)

### **AM ALANA**

DE 03 611 82257

01/86-86-84-85/85 VG

PM2 36,2 3,72 3,13

### WOODCREST **KING DOC** 508604

(Kingboy x Mack)

### **MS ANGEL DAMALI VG-86**

US 3137591325

2/86 VG

### OH-RIVER SYC **BYWAY** 507791

(Meridian x Atwood)

### WEITERE GENERATIONEN

3. Gen.: MS Apples Angel EX-94 (Erbacrest Damion)
4. Gen.: KHW Regiment Apple-Red-ET EX-96 (Braedale Goldwyn)
5. Gen.: Kamps-Hollow Altitude RC EX-95 (Regancrest Elton Durham)
6. Gen.: Clover-Mist Alisha EX-93 (Ronnybrook Prelude)
7. Gen.: Clover-Mist Augy Star EX-94 (Meadolake Jubilant)
8. Gen.: D-R-A August EX-96 (Life-O-Riley Marquis King)
9. Gen.: D-R-A Ideal Precious Leader EX-90 (Donken Ideal Reflection Brutus)
10. Gen.: D-R-A Princess Lad Leader EX-90 (Lockway Sovereign Lucifer)

- **Hornlos, Rotfaktor, A2A2, +1089M und +3,18 PTAT – das komplette Paket**
- **Aus KHW Regiment Apple-Red EX-96!**
- **Polled, red carrier, A2A2, +1089M and +3,18 PTAT – the complete package**
- **From KHW Regiment Apple-Red EX-96!**



**KHW REGIMENT APPLE-RED EX-96**

Stammkuh | Foundation cow



**MS KD ALANA**

Mutter | Dam



# KNOBLAUCHBOLUS

## bei MASTITIS



„Kühe mit Mastitis bekommen einen **AHS-Knoblauchbolus**. So brauchen wir **kaum** noch **Antibiotikum**.“

Christoph Willing, Landwirt aus Bocholt (D)



**REDUZIEREN SIE JETZT IHREN ANTIBIOTIKA-EINSATZ!**

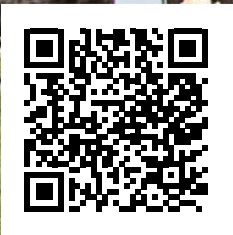

Nähere Informationen zu den original **Alli-Health Support Knoblauchboli**, Erfahrungsberichte sowie die Möglichkeit, Knoblauchboli zu bestellen, finden Sie im Internet auf [www.knoblauchbolus.de](http://www.knoblauchbolus.de)  
Über den QR-Code gelangen Sie ebenfalls auf die Seite.

VERKÄUFER/CONSIGNOR: FRANK NESSLAGE, NORTRUP

### STONE-FRONT ARTIST 508794

(Crush x McCutchen)

### SHK SUNSHINE

DE 05 391 01427

03/87-90-87-90/89 VG

3/3 La 11262 4,43 499 3,32 374

HL3 15094 4,48 676 3,07 463

### MONUMENT IMPRESSION 507112

(Socrates x Potter)

### BUT SANDRA

DE 05 358 23777

04/91-90-90-90/90

6/5 La 10534 3,99 420 3,17 334

HL 5 11549 4,29 495 3,22 372

### KERNDTWAY HOWIE 503942

(Morty x Marshall)

### WEITERE GENERATIONEN

3. Gen.: BUT Snowwhite VG-86 (Laudan)

4. Gen.: Speedy VG-87 (Wa-Del Convincer)

5. Gen.: Tidy-Brook Spicy VG-88 (Bis-May S-E-L Mountain)

6. Gen.: Tidy-Brook Elton Steph VG-86 (Emprise Bell Elton)

7. Gen.: Tidy-Brook Sally Ned Boy VG-85 (Whittier- Farms Ned Boy)

- Leistung, Exterieur und Vererbungskraft aus Tidy-Brook Elton Steph
- Familie von Addison, Slogan, Sharpe u.v.m.

- Production, Type and brood cow power from Tidy-Brook Elton Steph
- Family of Addison, Slogan, Sharpe and many more



**SHK SUNSHINE VG-89**

Mutter | Dam



**BUT SANDRA**



Großmutter | Granddam

**CRV, führend**  
in Effizienz und Gesundheit



**CRV**

# Neuer Zuchtwert: FUTTEREFFIZIENZ

**CRV ist führend für effiziente  und gesunde  Kühe.**

Ein weiterer Schritt ist getan, um nachhaltig die Futterkosten für die Milchproduktion zu senken.

Der neue Zuchtwert ermöglicht eine gezielte Zucht von Kühen, die Futter effizienter in Milch umwandeln. Dabei gibt er an, wie viele Kilogramm Milch eine Kuh aus der Aufnahme von einem Kilogramm Futter-Trockenmasse produzieren kann.

- ▶ **CRV ist die erste Rinderzuchtorganisation, die tatsächliche Futteraufnahmedaten in großem Maßstab erfasst.**
- ▶ **Durch die Verbesserung der Futtereffizienz von Milchkühen kann man Futterkosten von bis zu 2 Cent/kg Milch ( $\pm 10$  % der Futterkosten) sparen.**
- ▶ **Die durchschnittliche Sicherheit des Zuchtwertes bei töchtergeprüften Bullen liegt bei 60% bis 80%.**



BETTER COWS > BETTER LIFE

**CRV4ALL.DE**

VERKÄUFER/CONSIGNOR: ANDREAS MIDDELKAMPF, GRÖNLOH

### WALNUTLAWN SOLOMON 507693

(Doorman x Lavanguard)

### SHK SUNSHINE

DE 05 391 01427

03/87-90-87-90/89 VG

3/3 La 11262 4,43 499 3,32 374

HL3 15094 4,48 676 3,07 463

### MONUMENT IMPRESSION 507112

(Socrates x Potter)

### BUT SANDRA

DE 05 358 23777

04/91-90-90-90/90

6/5 La 10534 3,99 420 3,17 334

HL 5 11549 4,29 495 3,22 372

### KERNDTWAY HOWIE 503942

(Morty x Marshall)

### WEITERE GENERATIONEN

3. Gen.: BUT Snowwhite VG-86 (Laudan)

4. Gen.: Speedy VG-87 (Wa-Del Convincer)

5. Gen.: Tidy-Brook Spicy VG-88 (Bis-May S-E-L Mountain)

6. Gen.: Tidy-Brook Elton Steph VG-86 (Emprise Bell Elton)

7. Gen.: Tidy-Brook Sally Ned Boy VG-85 (Whittier- Farms Ned Boy)

- **Exterieurstarke Solomon aus SHK Sunshine VG-89**
- **Schauerfolge und >15.000kg aus Tidy-Brook Elton Steph**
- **Show type Solomon from SHK Sunshine**
- **Show success and >15.000kg from Tidy-Brook Elton Steph**

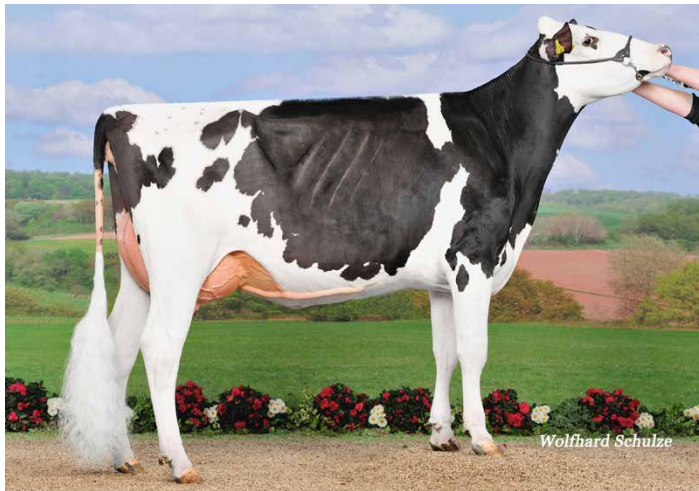

**SHK SUNSHINE VG-89**

Mutter | Dam



**BUT SANDRA**

Großmutter | Granddam

**GEB./BORN:** 29.11.2014  
**GEKALBT/CALVED:** 08.02.2020  
**EINSTUFUNG:** 04/91-91-90-88/90  
**LEISTUNG:** 4/4 LA 12209 3,97 485 3,20 391  
 HL 4 14153 4,37 619 3,12 441

# WILCOR O'KAGAMI RDC

DE 03 579 89320

11

**VERKÄUFER/CONSIGNOR:** NESSLAGE, MIDDELKAMPF, SCHMIDT NORTRUP

**MAPLES-DOWNS-I G W ATWOOD 889057**

(Goldwyn x Durham)

**O'KAMILLA**

DE 03 579 89320

03/90-92-90-90/90 EX

3/2 La 14191 3,01 427 3,03 430

HL 3 15880 3,13 497 2,97 471

**PINE-TREE SID 506340**

(Mr.Sam x Finley)

**DECAUSAZ IRON O'KALIBRA**

CH 12 00 587 45103

5/ EX 97

5/5 La 11273 4,05 457 3,07 346

HL 5 14883 4,34 646 3,04 452

**BOSS IRON 505183**

(Bookie x Chief Mark)

**WEITERE GENERATIONEN**

3. Gen.: Decrausaz Integrity O'Kitty RC EX-90 (Robthom Integrity)

4. Gen.: Bezenand Lystel Milestone O Kitten RC VG-89  
(Brooknook Milestone-Red)

5. Gen.: Lystel Cares Factor EX-91 (Renown Factor)

- **EX-90 Atwood – EX-90 Sid – O'Kalibra EX-97 mit Rotfaktor**
- **Starten Sie ein außergewöhnliches Rotbuntzuchtprogramm**
- **EX-90 Atwood – EX-90 Sid – O'Kalibra EX-97 and a red carrier**
- **Start your own extraordinary Red-Holstein program**



**O'KAGAMI EX-90**

Wird verkauft | She sells

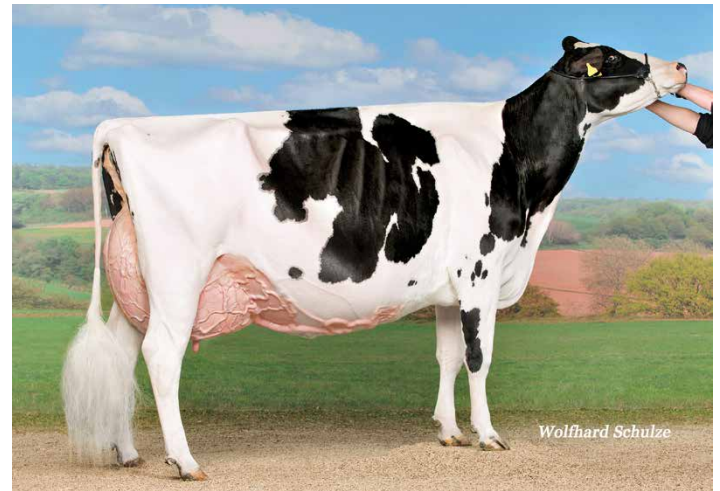

**DECAUSAZ IRON O'KALIBRA EX-97**

Großmutter | Granddam

VERKÄUFER/CONSIGNOR: BÜSCHERHOFF HOLSTEINS, MÜHLEN

### SCIENTIFIC DESTROY 889015

(Goldwyn x Durham)

### FLORENA

DE 03 522 39239

05/90-91-88-90/90 EX

8/8 La 9226 4,56 421 3,45 318

HL 6 10279 4,76 489 3,38 347

### KHW KITE ADVENT RED 298074

(Kite x Durham)

### MARKWELL DURHAM FLORRI

US 60445555

2/VG-88

2/2 La 11132 3,63 404 3,33 371

HL 1 12601 3,73 470 3,25 409

### REGANCREST ELTON DURHAM 505341

(Bell Elton x Chief Mark)

### WEITERE GENERATIONEN

3. Gen.: Markwell Prelude Rozlyn EX-92 (Ronnybrook Prelude)

4. Gen.: Markwell Blackstar Raven EX-95 (To-Mar Blackstar)

5. Gen.: Markwell Mark Elite EX-92 (Walkway Chief Mark)

6. Gen.: Rockalli Mars Emily EX-94 (Marshfield Elevation Tony)

- **Markwell Bstar E Raven EX-95 GMD DOM: 28 EX Töchter**
- **Eine der populärsten Kuhfamilien weltweit**

- **Markwell Bstar E Raven EX-95 GMD DOM: 28 EX daughters**
- **One of the most popular cow families worldwide**



**FLORENA EX-90**

Mutter | Dam

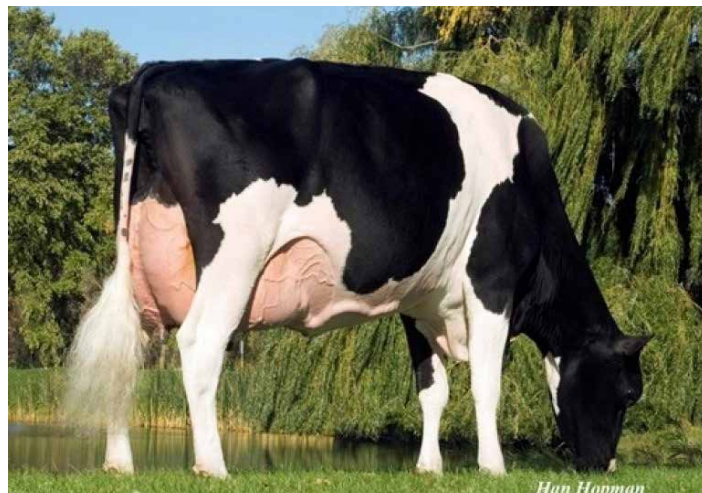

**MARKWELL DURHAM DAISY**

Selbe Familie | Same family



Dietrich Nunnenkamp  
Rinderzüchter

Ihre Fachberater vor Ort:



Dr. Martin Schmitz  
0170 335 99 15  
mschmitz@vilofoss.com



Merlin Engel  
0162 710 95 56  
mengel@vilofoss.com



Jasper Bosch  
0170 335 99 21  
jbosch@vilofoss.com

# HooFoss

Schützt und pflegt die Klaue!



Anwendungsempfehlung: [www.hoofoss.de](http://www.hoofoss.de)

# x zelit

„Milchfieber ist bei  
uns kein Problem mehr!“

[www.x-zelit.de](http://www.x-zelit.de)



Deutsche Vilomix  
Tierernährung GmbH

**VILOFOSS**<sup>®</sup>

VERKÄUFER/CONSIGNOR: ANDREAS MIDDELKAMPF, GRÖNLOH

### PEAK JAGGER

(Hunk x King Doc)

### BUDJON-VAIL SUPER WOMAN EX-90

US 3130641663

2/ EX-90

2-00 305 11358 3,87 440 3,57 406

### VAL-BISSON DOORMAN 506948

(Bookem x Shottle)

### BLONDIN GOLDWYN SUBLIMINAL

CA 105900692

6/96 EX

6/6 LA 13246 3,77 500 3,32 440

HL 5 15867 3,68 584 3,31 525

### BRAEDALE GOLDWYN 503839

(James x Storm)

### WEITERE GENERATIONEN

3. Gen.: Blondin R Marker Sublime EX-93 (Indianhead Red-Marker)

4. Gen.: Blondin James Supra EX-90 (Shoremar James)

5. Gen.: Blondin Skychief Supra EX-93 (Donnandale Skychief)

6. Gen.: Blondin Starbuck Superlass VG-87 (Hanoverhill Starbuck)

7. Gen.: Diamond Hill Warden Lass VG-87

- Bereits mit dem 2. Kalb EX bewertete Tochter der berühmten Subliminal EX-96.
- Peak Jagger (+3,74 gPTAT) ist in Europa bislang nicht verfügbar.
- Allready scored EX-90 3yr. Daughter of the famous Subliminal EX-96.
- Peak Jagger (+3,74 gPTAT) is so far not available in Europe.



**BLONDIN GOLDWYN SUBLIMINAL EX-96**

Großmutter | Granddam



**BUDJON-VAIL SUPER WOMAN EX-90**

Mutter | Dam



# Milchkühe perfekt versorgt

FOLLOW US ON



**KULMIN® Dairy-Linie**

**NEU!**

Neben der Basisversorgung  bietet die **KULMIN® Dairy-Linie** spezielle Produkte für besondere Anforderungen.

Einsatzmengen von 250 g - 400 g je Kuh und Tag in Teil- und Totalmischrationen ermöglichen eine exakt an die Leistung angepasste Versorgung der Kühe mit Mineral- und Wirkstoffen über die gesamte Laktation.

**KULMIN® Dairy Basic**

Basis-Mineralfutter

**KULMIN® Dairy Metabol**

mit Pansen-Klauen-Paket

**KULMIN® Dairy Digest**

mit Verdaulichkeits-Plus-Paket

**KULMIN® Dairy Feet & Claw**

mit Klauen-Vital-Paket

**KULMIN® Dairy Buffer & Bind**

mit pH Plus-Mykotoxin-Paket



FÜTTERN MIT SYSTEM

VERKÄUFER/CONSIGNOR: NESSLAGE, MIDDELKAMPF, SCHMIDT NORTRUP

**COL DG CRUSHTIME 508858**

(Crush x Mogul)

**NH ZANDORA**

DE 07 706 55471

01/86-86-86-86/86 VG

LA02/04 10419 4,20 438 3,46 360

**MAPLE-DOWNS-I G W ATWOOD 889057**

(Goldwyn x Durham)

**ROCCAFARM ZANDORRA**

BE 257 320 501

01/88-87-86-88/87

2/2 La 12983 3,27 425 2,85 370

HL1 13604 3,43 467 2,80 381

**VAL-BISSON DOORMAN 506948**

(Bookem x Shottle)

**WEITERE GENERATIONEN**

- 3. Gen.: Roccafarm Wi Zaninda EX-90 (Gillette Windbrook)
- 4. Gen.: Roccafarm Lou Zandra (Jenny-Lou Marshall)
- 5. Gen.: Ocean-View Mandel Zandra EX-95 (Lutz-Meadows E Mandel)
- 6. Gen.: Moore-Farms Sexy Zandra EX-92 (Ocean-View Sexation)
- 7. Gen.: Moore-Farms Valiant Smurf EX-90 (S-W-D Vailant)
- 8. Gen.: Moore-Farms Snooty Elevation EX-91

- **Ocean-View Mandel Zandra EX-95 – eine Ikone der Holsteinzucht**
- **Roccafarm Zandorra VG-87 war Grand Champion Südwest Schau 2016**
- **Roccafarm Wi Zaninda EX-90 war Siegerrind Libramont 2013 und wurde für 15.000€ verkauft**
- **Ocean-View Mandel Zandra EX-95 – an icon of the Holstein breed**
- **Roccafarm Zandorra VG-87 was Grand Champion Südwest Show 2016**
- **Roccafarm Wi Zaninda EX-90 was Junior Champion Libramont 2013 and sold for 15.000€**

**NH ZANDORA VG-86**

Mutter | Dam

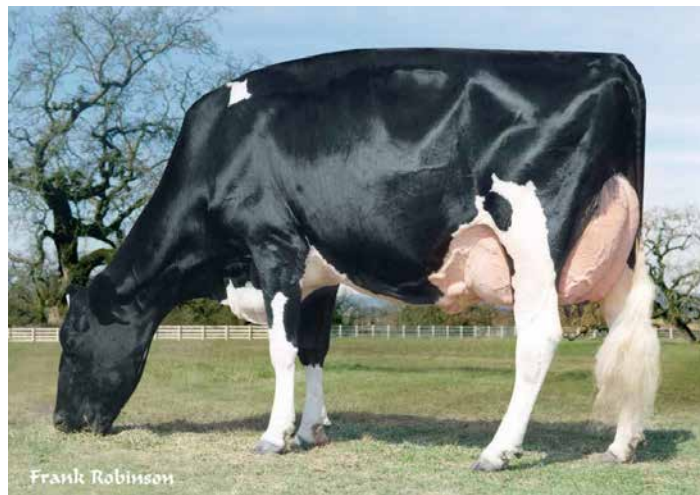
**OCEAN-VIEW MANDEL ZANDRA EX-95**

Stammkuh | Foundation cow

**GEB./BORN:** 16.08.2018  
**GEKALBT/CALVED:** 11.12.2020  
**BES./BRED TO:** 06.03.2021 LAUTRUST 508389  
**EINSTUFUNG:** 01/88-88-85-87/87  
**LEISTUNG:** PM 3 36,4 3,34 2,86

**NN ASTORIA ET**  
**DE 03 606 65492**

**15**

**VERKÄUFER/CONSIGNOR:** FRANK NESSLAGE, NORTRUP

**ECLIPSE ATWOODS ARCHRIVAL**

(Atwood x Shottle)

**MS ARIANNA MCCUT 57350**

US 3010356097

2/ EX 90

LA0/0 8945 3,31 296 3,10 277

**DE-SU BKM MCCUTCHEN 506807**

(Bookem x Shottle)

**BVK ATWOOD ARIANNA**

US 140792830

3/ EX 94

3/3 La 12191 3,59 438 3,04 371

HL 3 13776 3,24 447 2,81 387

**MAPLE-DOWNS-I G W ATWOOD 889057**

(Goldwyn x Durham)

**WEITERE GENERATIONEN**

3. Gen.: Kingstead Chief Adeen EX-94 (Donandale Skychief)

4. Gen.: Aitkenbrae Starbuck Ada EX-94 (Hanoverhill Starbuck)

- **Eine der aktuell besten Schaufärsen in Deutschland – Chief Adeen in Perfektion**
- **Traumhaftes Pedigree mit 3 Generationen EX-94 in Folge**
- **Currently one of the best 2-yr olds in Germany – Chief Adeen in perfection**
- **Dream pedigree with 3 Generations EX-94 in direct line**



Wolfhard Schulze

**NN ASTORIA VG-87**

Wird verkauft | She sells



Both Horses

**BVK ATWOOD ARIANNA EX-94**

Großmutter | Granddam

VERKÄUFER/CONSIGNOR: BÜSCHERHOFF HOLSTEINS, MÜHLEN

DUCKETT CRUSH TATOO 508952  
 (Crush x Gold Chip)

### FRADON GOLDWYN ADEAL

CA 11025960

3/EX 91

4/4 La 8177 4,13 338 3,34 273

HL 3 9925 4,05 402 3,24 322

BRAEDALE GOLDWYN 503839  
 (James x Storm)

### BVK DURHAM DESIREE

US 137629884

3/EX 90

4/4 La 9424 3,79 357 3,24 305

HL 4 10056 4,41 443 3,14 316

REGEANCREST ELTON DURHAM 505341  
 (Bell Elton x Chief Mark)

### WEITERE GENERATIONEN

3. Gen.: Kingstead Chief Adeen EX-94 (Donandale Skychief)

4. Gen.: Aitkenbrae Starbuck Ada EX-94 (Hanoverhill Starbuck)

- **Tragende Tatoo aus den Chief Adeens**
- **Perfekte Kombination von Vangoh Durham Treasure EX-96 und MS Kingstead Chief Adeen EX-94**
- **Pregnant Tatoo from the Chief Adeens**
- **Perfect combination of Vangoh Durham Treasure EX-96 and MS Kingstead Chief Adeen EX-94**



**DIAMOND VG-86**

Vollschwester der Mutter | Fullsister to dam



**MS KINGSTEAD CHIEF ADEEN EX-94**

Ur-Großmutter | Greatgranddam

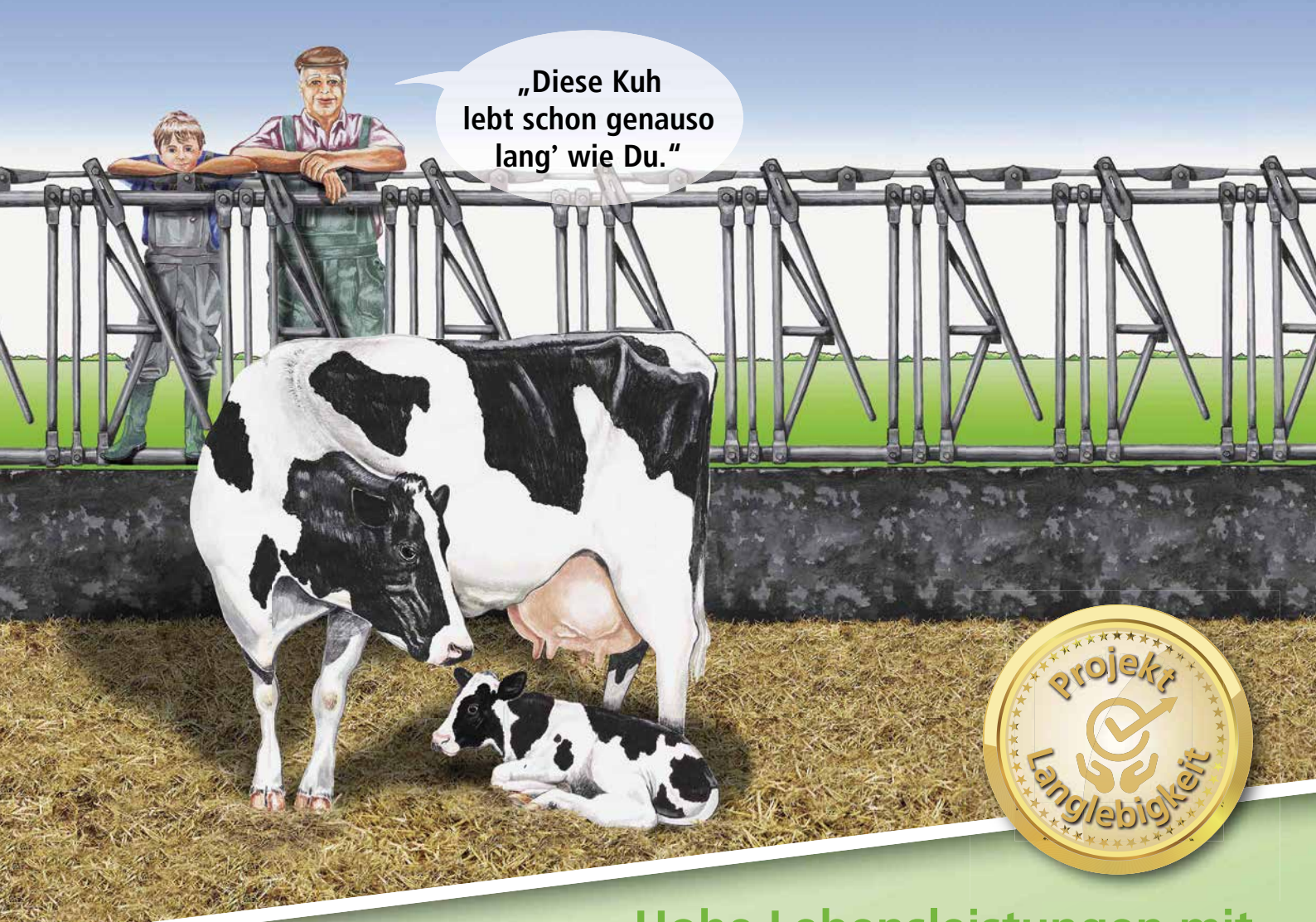

„Diese Kuh  
lebt schon genauso  
lang' wie Du.“



**Hohe Lebensleistungen mit  
ganzheitlichen Konzepten sichern!**

Für die Steigerung der Langlebigkeit Ihrer Tiere  
kontaktieren Sie Ihren AGRAVIS-Produktionsberater.

**Wir unterstützen Sie gern.**



[www.agravis.de](http://www.agravis.de)

VERKÄUFER/CONSIGNOR: HEINRICH SCHMIDT, KETTENKAMP

### ADLON-P 265390

(Adagio x Rubicon)

### NH MASKARA

DE 07 700 50385

04/87-91-85-87/87 VG

4/3 La 10665 4,70 501 3,84 410

HL 3 13413 4,70 631 3,74 501

### DE-SU BALISTO 8889248

(Bookem x Watson)

### VEKIS MELLOW

NL 765 205 719

02/86-90-89-86/88 VG

3/2 La 12645 4,53 573 3,76 476

HL 2 14306 4,27 611 3,71 531

### VA-EARLY-DAWN SUDAN 506532

(Jammer x Sailor)

### WEITERE GENERATIONEN

3. Gen.: Vekis Xaco Melody VG-87 (Mario Xacobeo)

4. Gen.: Caps Mairy VG-85 (Braeland Goldwyn)

5. Gen.: Caps Mairy VG-85 (O-Bee Manfred Justice)

6. Gen.: Caps Mairy VG-87 (Regancrest Elton Durham)

- Aus der Vollschwester zu Marilyn Monroe VG-86-2yr, verkauft für 84.000€
- Die Caps Mairy-Familie liefert
- From the full sister to Marilyn Monroe VG-86-2yr, sold for 84.000€
- The Caps Mairy family delivers



Wolfhard Schulze

### NH MASKARA VG-87

Mutter | Dam



### NH MARILYN MONROE VG-86

Vollschwester zur Mutter | Fullsister to dam



Wir schaffen Ergebnisse.

**agro results**, die Abteilung der agro prax GmbH, die für die Futtermittelanalytik zuständig ist, bietet Ihnen **qualitativ hochwertige, schnelle und gleichzeitig preisgünstige Futtermittelanalysen**. In Zusammenarbeit mit unserem Partnerlabor in den USA bieten wir Ihnen **NIR-Analysen mit umfangreichen Analyseparametern** sowie **nass-chemische Analysen mit einer sehr hohen Genauigkeit**.

Bei der **NIR-Analyse** stehen Ihnen neben den absoluten Nährstoffgehalten insbesondere deren **Faser- und Stärkeverdaulichkeiten**, d.h. deren Verfügbarkeit im Verdauungstrakt der Kuh für eine optimale Rationsgestaltung zur Verfügung.

Die Ergebnisse der **nass-chemischen Analysen** bieten Ihnen durch die sehr hohe Genauigkeit der Analyseparameter bspw. hinsichtlich der Mineralien eine optimale Rationsgestaltung Ihrer Trockensteher.



### Das bietet Ihnen agro results...

- Hochwertige Futtermittelanalysen Ihrer Grund- und Kraftfuttermittel
- Umfangreiche Parameter für eine optimale Rationsgestaltung
- Schnelle und kostengünstige Probenuntersuchung ab 39,50 € (zzgl. MwSt.)
- Einfache Logistik durch vorfrankierte Probenpäckchen
- Verarbeitung in NDS und AMTS auf Basis von CNCPS-Model



agro results bietet Ihnen verschiedene Analysepakete. Diese und weitere Informationen können Sie unserer Homepage unter [www.agroresults.de](http://www.agroresults.de) entnehmen.



Wir schaffen Ergebnisse.

#### agro prax

Gesellschaft für Tiermedizin und Betriebsbegleitung mbH

Werner-von-Siemens-Straße 2

49577 Anklam

Telefon 05462/74511-0

Telefax 05462/74511-11

E-Mail [info@agroresults.de](mailto:info@agroresults.de)

Web [www.agroresults.de](http://www.agroresults.de)

VERKÄUFER/CONSIGNOR: NESSLAGE & HENNECKE, NORTRUP

**BRENLAND DENVER 508535**  
(High Octane x Doorman)

**MOX BARCELONA**

DE 08 171 12703  
01/86-85-85-86/86 VG  
PM02 35,4 3,49 3,12

**WOODCREST KING DOC 508604**  
(Kingboy x Mack)

**MOX BAYWATCH**

DE 08 157 76075  
03/93-90-92-92/92  
4/4 La 10797 4,21 455 3,30 356  
HL 4 12658 4,22 534 3,29 416

**BRAEDALE GOLDWYN 503839**  
(James x Storm)

**WEITERE GENERATIONEN**

- 3. Gen.: Mox Bouquet EX-91 (Pursuit September Storm)
- 4. Gen.: Bonnie EX-91 (Shen-Val Formation-ET)
- 5. Gen.: Bunte EX-94 (Suez)
- 6. Gen.: Bone VG-86 (Meadolake Jubilant-ET)
- 7. Gen.: Borne GP-84 (Glenafton Enhancer)

- Denver x King Doc aus 4 Generationen EX
- Top Exterieur aus der Nationalsiegerin Suez Bunte EX-94
- Denver x King Doc from 4 generations EX
- Super type out of National Show Winner Suez Bunte EX-94



**MOX KING DOC BARCELONA VG-86**  
Mutter | Dam



**MOX GOLDWYN BAYWATCH EX-92**  
Großmutter | Granddam



VERKÄUFER/CONSIGNOR: BÜSCHERHOFF HOLSTEINS, MÜHLEN

**FARNEAR DELTA-LAMBDA 508317**

(High Octane x Mogul)

**KINGSWAY DOORMAN JET**

CA 11904857

3/92 EX

HL 2 15636 5.9 929 3.3 511

**VAL-BISSON DOORMAN 506948**

(Bookem x Shottle)

**KNONAUDALE GOLDWYN JASMINE**

CA 8994601

6/96 EX

HL 6 13591 4.9 664 3.3 451

**BRAEDALE GOLDWYN 503839**

(James x Storm)

**WEITERE GENERATIONEN**

3. Gen.: Knonaudale Elsy EX-92 (Tcet Lyster)

4. Gen.: Knonaudale Anna VG-88 (Silky Costeau)

5. Gen.: Knonaudale Toodie GP-83 (Shoremason)

6. Gen.: Knonaudale Perpetua VG-87 (Knonaudale Max)

7. Gen.: Knonaudale Liz VG-88 (Hanoverhill Jethro)

- **Jasmine: Eine der am konstantesten vererbenden Schaufamilien der Rasse.**
- **Aus dieser Linie stammen auch Kingsway Windbrook Jazz EX-95 und Knonaudale Orangegrush EX-93.**
- **Jasmine: One of the most consistent transmitting show families of the breed.**
- **Also from this maternal line: Kingsway Windbrook Jazz EX-95 and Knonaudale Orangegrush EX-93.**

**KINGSWAY DOORMAN JET EX-92**

Mutter | Dam

**KNONAUDALE GOLDWYN JASMINE EX-96**

Großmutter | Granddam

VERKÄUFER/CONSIGNOR: HEINRICH SCHMIDT, KETTENKAMP

**COOKIECUTTER HUMBLENKIND 508661**

(Modesty x Epic)

**GCG RIA**

DE 03 598 26875

1/84-84-84-85/84

LA0/0 7207 4,44 320 3,79 273

**JETSET 507849**

(Doorman x Ermes)

**GCG RAPUNZEL**

DE 03 573 35665

02/85-88-84-83/85

4/3 La 9062 4,76 431 3,77 342

HL 3 9704 5,14 499 3,80 369

**SWISSBEC BREKEM 507159**

(Bookem x Man-O-Man)

**WEITERE GENERATIONEN**

- 3. Gen.: Rapunzel VG-85 (Gervations Epic)
- 4. Gen.: Gepaquette Bolton Ravisante VG-85 (Sandy-Valley Bolton)
- 5. Gen.: Gepaquette Rachel VG-86 (Comestar Stormatic)
- 6. Gen.: Gepaquette Milene EX-90 (Combination Supersire)
- 7. Gen.: Amelie VG-88 (A Lylehaven Cadilac)
- 8. Gen.: Pamela VG-86 (Walkway Chief Mark)
- 9. Gen.: Milisa VG-86 (A Puget-Sound Sheik)

- Abgekalbte Humblenkind aus der Vollschwester zu Jetson @ OHG
- Stammkuh ist Gepaquette Bolton Ravisante VG-85 mit 9 Söhnen in KB
- Fresh Humblenkind from the full sister to Jetson @ OHG
- Foundation cow Gepaquette Bolton Ravisante VG-85 has 9 sons in AI

**JETSON**

Vollbruder der Mutter | Fullbrother to dam

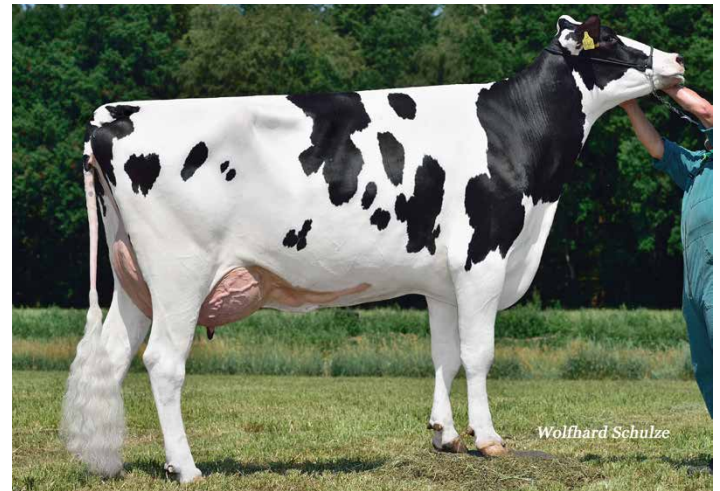
**GCG RAPUNZEL VG-85**

Großmutter | Granddam



# MOBILE SEPARATION

VON BIS ZU 250 M<sup>3</sup> PRO STUNDE

[www.fluessigfutter.de](http://www.fluessigfutter.de)

MzB GmbH • Gottlieb-Daimler-Straße 2 • 49593 Bersenbrück  
[www.fluessigfutter.de](http://www.fluessigfutter.de) • 05439 80 80 815  
Jörn Reents • 0151 52 722 621 • [j.reents@fluessigfutter.de](mailto:j.reents@fluessigfutter.de)

VERKÄUFER/CONSIGNOR: BÜSCHERHOFF HOLSTEINS, MÜHLEN

**CYCLE MCGUCCI JORDY-RED 889496**  
(McGucci x Gold Chip)

**GIESSEN STRUIK GRACE**

NL 742 325 924  
03/90-89-87-85/87 VG  
3/2 La 8305 3,61 300 3,31 275  
HL 2 9374 3,52 330 3,26 306

**GIESSEN STRUIK 506347**  
(Shottle x Starleader)

**GIESSEN DAMION GORGEOUS**

NL 765 126 535  
3/VG 88  
3/3 La 9141 3,77 345 3,30 302  
HL 2 10235 3,69 378 3,29 337

**ERBACREST DAMION 505692**  
(Durham x Encore)

**WEITERE GENERATIONEN**

- 3. Gen.: Nippon Gorgeous EX-90 (Braedale Goldwyn)
- 4. Gen.: Nipponia EDR RD Grace EX-94 (Regancrest Dundee-ET)
- 5. Gen.: Penlow Outside Georgette EX-96 (Comestar Ouitside)
- 6. Gen.: Penlow Georgie Dragoon EX-90 (Penlow Georgie Dragoon)
- 7. Gen.: Penlow Ada Clyde VG-87 (Hanoverhill Clyde)

- Aus derselben Familie wie Giessen San Goerdy EX-91, 3. Ihrer Klasse auf der Swiss Expo 2013
- Pedigree geht zurück auf Penlow Georgette Outside EX-96
- From the same family as Giessen San Goerdy EX-91, 3rd in class Swiss Expo 2013
- Pedigree goes back to Penlow Georgette Outside EX-96

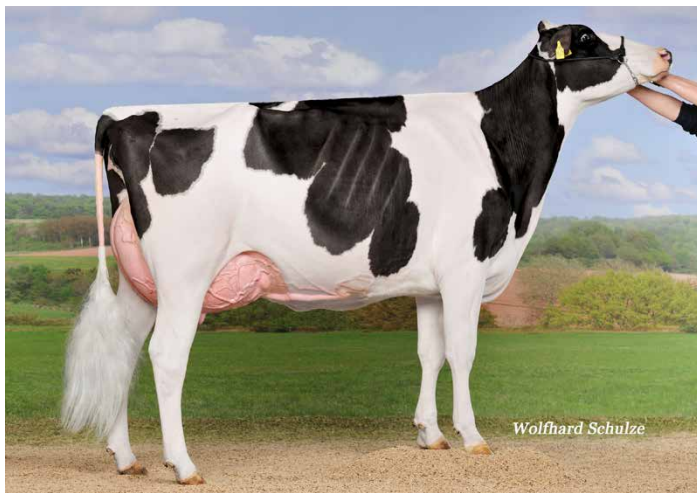

**GIESSEN SANCHEZ GOERDY EX-91**

Schwester der Großmutter | Sister to granddam



**NIPPON GOLDWYN GORGEOUS EX-90**

Ur-Großmutter | Greatgranddam



# Berufsklauenpflege **Walter Betke**

**Meine Erfahrung für die Gesundheit Ihrer Kühe!**

Bedingt durch die heutigen hohen Anforderungen in der Milchwirtschaft sowie teils unvorteilhafter Bodenverhältnisse hat sich das Risiko der Klauenerkrankungen in den letzten Jahren stark erhöht. Eine regelmäßige, fachkundige Klauenpflege hilft nicht nur zu heilen – sie ist vor allem eine effektive Prophylaxe, um die Gesundheit und damit die Milchleistung Ihrer Kühe kontinuierlich zu erhalten.

Profitieren Sie von meinem Fachwissen. Gerne komme ich mit meinem mobilen Pflegestand zu Ihnen

– effektiv, routiniert und stressfrei.

Tel.: **05431 – 8862**

[www.klauenpflege-betke.de](http://www.klauenpflege-betke.de)



VERKÄUFER/CONSIGNOR: FRANK NESSLAGE, NORTRUP

### LIR-DREW ABBOTT 507965

(Goldwyn x Derry)

### HAM GEORGINA

DE 03 582 12777

02/86-89-85-87/87 VG

2/2 La 9669 4,67 452 3,57 345

HL 2 10459 4,83 505 3,63 380

### DE-SU BKM MCCUTCHEN 506807

(Bookem x Shottle)

### GIESSEN GORGEOUS

DK 044 334 034 72

2/EX 90

5/5 La 13074 4,27 558 3,43 449

HL 4 15030 4,23 636 3,33 500

### BRAEDALE GOLDWYN 503839

(James x Storm)

### WEITERE GENERATIONEN

3. Gen.: Nipponia EDR RD Grace EX-94 (Regancrest Dundee-ET)

4. Gen.: Penlow Georgette Outside EX-96 3-E 15\*(Comestar Ooutside)

5. Gen.: Penlow Georgie Dragoon EX-90 (Penlow Georgie Dragoon)

6. Gen.: Penlow Ada Clyde VG-87 (Hanoverhill Clyde)

- **HAM Georgina VG-87 3-yr ist die potentiell 5. Gen. EX in Folge**
- **Penlow Georgette Outside EX-96 3-E 15\* hat in Kanada 27 VG oder EX Töchter**
- **HAM Georgina VG-87 3-yr is a potential 5th generation EX**
- **Penlow Georgette Outside EX-96 3-E 15\* has 27 VG or EX daughters in Canada**



**HAM GEORGINA VG-87**

Mutter | Mother



**GIESSEN DARLINGO GORGEOUS VG-86**

Schwester der Mutter | Sister to mother

VERKÄUFER/CONSIGNOR: FRANK NESSLAGE, NORTRUP

**SIMERS LAMBDA HANIKO 508946**

(Delta Lambda x Monterey)

**MARS BLISS**

NL 707 842 077

03/91-93-90-91/91 EX

4/4 La 10245 4,97 509 3,63 372

HL 3 12439 4,98 619 3,40 423

**MAPLE-DOWNS-I G W ATWOOD 889057**

(Goldwyn x Durham)

**FARNEAR TBR BAILEY**

US 61976649

1/87 VG

LA08/06 14065 4,41 620 3,42 481

**PICSTON SHOTTLE 505534**

(Mtoto x Aerostar)

**WEITERE GENERATIONEN**

- 3. Gen.: Palmcrest Blackcap EX-90 (Calbrett-I H H Champion)
- 4. Gen.: Regancrest Durham Bliss VG-89 (Regancrest Elton Durham)
- 5. Gen.: Regancrest Juror Brina EX-92 (Ked Juror-ET)
- 6. Gen.: Regancrest Aerostar Bert EX-90 (Madawaska Aerostar)
- 7. Gen.: Regancrest Mark C Bea EX-91 (Walkway Chief Mark)
- 8. Gen.: Chairman Bea EX-90 (Cal-Clark Board Chairman)

- **Haniko aus der Vollschwester zu Mars Yorick**
- **Mars Bliss EX-91: Exterieur, Inhaltstoffe und überragende Fruchtbarkeit**
- **Haniko out of the full sister to Mars Yorick**
- **Mars Bliss EX-91: Type, components and outstanding fertility**

**MARS BLISS EX-91**

Mutter | Dam

**FARNEAR TBR-BAILEY VG-87**

Großmutter | Granddam

VERKÄUFER/CONSIGNOR: ANDREAS MIDDELKAMPF, GRÖNLOH

**MATTENHOF GENIE 509408**

(Chief x Atwood)

**MARS BLISS**

NL 707 842 077

03/91-93-90-91/91 EX

4/4 La 10245 4,97 509 3,63 372

HL 3 12439 4,98 619 3,40 423

**MAPLE-DOWNS-I G W ATWOOD 889057**

(Goldwyn x Durham)

**FARNEAR TBR BAILEY**

US 61976649

1/87 VG

LA08/06 14065 4,41 620 3,42 481

**PICSTON SHOTTLE 505534**

(Mtoto x Aerostar)

**WEITERE GENERATIONEN**

- 3. Gen.: Palmcrest Blackcap EX-90 (Calbrett-I H H Champion)
- 4. Gen.: Regancrest Durham Bliss VG-89 (Regancrest Elton Durham)
- 5. Gen.: Regancrest Juror Brina EX-92 (Ked Juror-ET)
- 6. Gen.: Regancrest Aerostar Bert EX-90 (Madawaska Aerostar)
- 7. Gen.: Regancrest Mark C Bea EX-91 (Walkway Chief Mark)
- 8. Gen.: Chairman Bea EX-90 (Cal-Clark Board Chairman)

- **Genie aus Mars Bliss EX-91 - Durham Bliss und Galys Vray im Kombination**
- **Schautyp, Leistung und Fruchtbarkeit in einem Paket**
- **Genie from Mars Bliss EX-91 – Durham Bliss and Galys Vray in combination**
- **Show type, production and fertility in one package**

**MARS BLISS EX-91**

Mutter | Dam

**NEUHOF DOORMAN LEONORA**

Schwester | Sister to #24





**MZH**  
AGRAR GBR

*Püttenweg 2  
49577 Ankum  
Tel. (0 54 62) 274  
Mobil: 0175 4489994*

**LANDWIRTSCHAFTLICHES LOHNUNTERNEHMEN**

## **Wir bieten Ihnen:**

- **Bodenbearbeitung jeder Art**
- **Mais- und Getreideaussaat** (beides mit Mulchsaatausstattung)
- **Gülleausbringung** (Kotte VT 18 300 u. Bomech Schleppschuhgestänge)
- **Pflanzenschutz und Düngung**
- **Pressen von Rund- und Wickelballen**
- **Andere Lohnarbeiten auf Anfrage**



**MZH AGRAR GBR · Matthias Meyer zu Holsten**

Mail: [m.meyerzuholsten@outlook.de](mailto:m.meyerzuholsten@outlook.de)

Internet: [www.meyerzuholsten.de](http://www.meyerzuholsten.de)

VERKÄUFER/CONSIGNOR: ANDREAS MIDDELKAMPF, GRÖNLOH

**BRENLAND DENVER 508317**

(High Octane x Doorman)

**MDF GOLDWYN BREEZIER 39**

US 65666410

3/94 EX

5/5 14487 4,4 637 3,2 459

HL 4 15826 4,4 701 3.2 502

LL bislang 97.265kg

**BRAEDALE GOLDWYN 503839**

(James x Storm)

**RF OUTSIDE BREEZE**

CA 9301991

5/95 EX

4/3 12532 4,7 592 3,6 452

HL 4 14715 3.9 567 3.4 494

**COMESTAR OUTSIDE 503593**

(Prelude x Blackstar)

**WEITERE GENERATIONEN**

3. Gen.: Rayverley Briana Milan EX-90 (Shoremar Milan)

4. Gen.: Rainyridge Tony Beauty EX-5E (Marshfield Elevation Tony)

5. Gen.: Despicks Tempo Diane VG-85 (Roybrook Tempo)

- Denver gesext aus der EX-94 Schwester zu Rainyridge Talent Barbara EX-95
- Goldwyn Breezier 39 hat bereits eine Lebensleistung von > 97.000kg
- Direkt aus der legendären Rainyridge Tony Beauty EX-5E-CAN, 3x All-American, 4x All-Canadian
- Sexed Denvers from the EX-94 sister to Rainyridge Talent Barbara EX-95
- Goldwyn Breezier already has > 97.000kg lifetime production.
- Directly from the legendary Rainyridge Tony Beauty EX-5E-CAN, 3x All-American, 4x All-Canadian

**MDF GOLDWYN BREEZIER 39 EX-94**

Mutter | Dam

**RAINYRIDGE TALENT BARBARA EX-95**

Schwester zur Mutter | Dam's sister

# SEIT 40 JAHREN DER PARTNER AN IHRER SEITE

## Essen (Oldenburg)

Bunner Damm 5

49632 Essen (Oldenburg)

☎ 0 54 34 / 94 02-0

✉ essen@deine-steuerberater.de

## Herzlake

Zuckerstraße 45

49770 Herzlake

☎ 0 59 62 / 93 47-0

✉ herzlake@deine-steuerberater.de

## Ankum

Hauptstraße 33

49577 Ankum

☎ 0 54 62 / 96 26 0-0

✉ ankum@deine-steuerberater.de



MEYER, BEELMANN  
& PARTNER  
DEINE STEUERBERATER

**JETZT TERMIN VEREINBAREN!**

[www.deine-steuerberater.de](http://www.deine-steuerberater.de)

VERKÄUFER/CONSIGNOR: FRANK NESSLAGE, NORTRUP

FARNEAR APPLES **IMAC** 889476  
(Kingboy x McCutchen)

### SHK CARMEN

DE 05 396 89797  
02/88-88-87-87/87 VG  
LA19/06 11077 3,41 378 3,47 384

MR APPLES **DIAMONDBACK** 507881  
(Doorman x Talent2)

### PM CREOLA

DE 07 698 91921  
03/91-90-90-89/90  
5/4 La 9674 3,92 379 3,63 351  
HL 3 11133 3,91 435 3,54 394

**SNOWFLAKE** 678530  
(Snowman x Goldwyn)

### WEITERE GENERATIONEN

- 3. Gen.: PM Carola VG-87 (Braedale Goldwyn)
- 4. Gen.: aha Rubens Carla EX-95 (STBVQ Rubens RF)
- 5. Gen.: aha Camilla VG-88 (Hanoverhill Stardom)
- 6. Gen.: Carmel VG-87 (Whittier-Farms Ned Boy)
- 7. Gen.: Blair-Br Carmel Delight EX-90 (Glendell Arlinda Chief)
- 8. Gen.: Dunwood Chief Carmel EX-92 (Pawnee Farm Arlinda Chief)
- 9. Gen.: Mar-Elv Dividend Coco EX-90 (Romandale Dividend Performer)

- **KHW Regiment Apple-Red EX-96 und aha Rubens Carla EX-95 perfekt kombiniert**
- **9 Generationen VG oder EX in Folge**
- **Perfect combination of KHW Regiment Apple-Red EX-96 and aha Rubens Carla EX-95**
- **9 generations VG or EX in direct line**



**SHK CARMEN VG-87**  
Mutter | Dam



**AHA RUBENS CARLA EX-94**  
Stammkuh | Foundation cow

GEB./BORN:  
BES./BRED TO:

27.04.2019  
03.09.2020 SIR-RED GESEX

AM TEAGAN RC ET  
DE 05 408 86103

27

VERKÄUFER/CONSIGNOR: ANDREAS MITTELKAMPF, GRÖNLOH

SIMERS OCT APPLE CRISP 508647  
(High Octane x Mogul)

**WILSTAR-AM TAMARA RC**

DE 03 571 63782  
03/89-89-86-88/88 VG  
3/3 La 9156 3,92 359 3,34 306  
HL 3 11289 3,94 445 3,32 375

MR CHASSITY COLT 45 506891  
(Colt-P-Red x Shottle)

**MILKSOURCE DTY TANYA-RED EX-94**

US 70721249  
3/EX 94  
3/3 La 12104 4,75 575 3,66 443  
HL 3 14960 4,35 651 3,52 526

SCIENTIFIC DESTROY 889015  
(Goldwyn x Durham)

**WEITERE GENERATIONEN**

3. Gen.: Silvermine Adv Tally-Red EX-93 (KHW Kite Advent-Red)  
4. Gen.: Spungold RM Tammy-Red EX-93 (v. Indianhead Red Marker)  
5. Gen.: Meadovue Leader Lottie-Red VG-85 (v. Kinglea Leader)

- Aus 4 Generationen von Schausiegern
- Silvermine Adv Tally-Red EX-93 war Intermediate Champion der Royal 2009 und Madison 2010
- From 4 generations of show winning cows
- Silvermine Adv Tally-Red was Int. Champ. Royal 2009 and Madison 2010



**WILSTAR-AM TAMARA VG-88**

Mutter | Dam



**MILKSOURCE DTY TANYA-RED EX-94**

Großmutter | Granddam

VERKÄUFER/CONSIGNOR: ANDREAS MIDDELKAMPF, GRÖNLOH

**CYCLE MCGUCCI JORDY-RED 889496**  
(McGucci x Gold Chip)

**WILSTAR-AM TAMARA RC**

DE 03 571 63782

03/89-89-86-88/88 VG

3/3 La 9156 3,92 359 3,34 306

HL 3 11289 3,94 445 3,32 375

**MR CHASSITY COLT 45 506891**  
(Colt-P-Red x Shottle)

**MILKSOURCE DTY TANYA-RED EX-94**

US 70721249

3/EX 94

3/3 La 12104 4,75 575 3,66 443

HL 3 14960 4,35 651 3,52 526

**SCIENTIFIC DESTRY 889015**  
(Goldwyn x Durham)

**WEITERE GENERATIONEN**

3. Gen.: Silvermine Adv Tally-Red EX-93 (KHW Kite Advent-Red)

4. Gen.: Spungold RM Tammy-Red EX-93 (v. Indianhead Red Marker)

5. Gen.: Meadovue Leader Lottie-Red VG-85 (v. Kinglea Leader)

- **Milksource DTY Tanya EX-94 war Nom. All-American R&W 4-Year Old**
- **Halbschwester zu AM Treasure-Red ist VG-89-2yr (MAX) DK bewertet**

- **Milksource DTY Tanya-Red EX-94 was Nom. All-American 4-Year-Old**
- **Maternal sister to AM Treasure-Red is scored VG-89-2yr (max) DK**



**MILKSOURCE DTY TAMMY-RED EX-94**

Vollschwester zur Großmutter | Fullsister to granddam



**MILKSOURCE DTY TANYA-RED EX-94**

Großmutter | Granddam

deuka

Club

NORDKRAFT

GELAMIN

# deukana topstart NG

Die innovative Kälber Trocken-TMR



- ✓ **Einfache Handhabung** durch ad libitum Vorlage ideal für Aufzuchtkälber
- ✓ **Gute Futterhygiene = spezieller Frischhalteballen**
- ✓ **Frühestmögliche Futteraufnahme** durch schmackhafte Komponenten
- ✓ **Optimale Pansenentwicklung**
- ✓ **Homogene, bedarfsgerechte Mischung = nicht einseitig mit Kraftfutter "überfüttert" = kein Durchfall**

Nähere Informationen erhalten Sie bei Ihrem Fachberater

Postfach 10 19 45 • 40010 Düsseldorf • Telefon: 0211/ 30 34-0 • Telefax: 0211/ 30 34-224 • [www.deutsche-tiernahrung.de](http://www.deutsche-tiernahrung.de)  
[futterkonzepte@deutsche-tiernahrung.de](mailto:futterkonzepte@deutsche-tiernahrung.de)

VERKÄUFER/CONSIGNOR: FRANK NESSLAGE, NORTRUP

SIEMERS OCT **APPLE CRISP** 508647  
(High Octane x Mogul)

### UHG FARINA

DE 03 569 19569

02/89-90-87-89/89 VG

2/2 La 9421 4,18 394 3,72 360

HL 2 10135 4,41 447 3,89 394

LIR-DREW **DEMPSEY** 889109  
(Goldwyn x Derry)

### HPH FABINE

DE 14 029 94917

03/91-90-88-86/88

4/4LA 8866 3,99 354 3,38 300

HL 2 9822 3,82 375 3,40 334

PICSTONE **SHOTTLE** 505534  
(Mtoto x Aerostar)

### WEITERE GENERATIONEN

3. Gen.: Engstad QF Lad Madleine EX-94 (Quality Future Lad)

4. Gen.: Quality Astre Felic EX-95 (Duregal Astre Starbuck)

5. Gen.: Quality Astro Jet Felicia EX-90 (Bridon Astro Jet)

6. Gen.: Plushanski Valiant Fran EX-90 (S-W-D Vailant)

7. Gen.: Plushanski Chief Faith EX-94 (Pawnee Farm Arlinda Chief)

- Tiefes Pedigree bis zurück zu Plushanski Chief Faith EX-94
- Die Vollschwester zu HPH Fabine VG-88 ist die Mutter von GHH Goldwyn Frency EX-92
- Deep maternal line back to Plushanski Chief Faith EX-94
- The full sister to GHH Fabine VG-88 is the dam of GHH Goldwyn Frency EX-92



**UHG FARINA VG-89**

Mutter | Dam



**GHH GOLDWYN FRENCY EX-92**

Gleiche Kuhfamilie | Same family





# Berghof in Wald

im Allgäu

LANDHOTEL • RESTAURANT • BRAUNVIEHZUCHT • KÄSEREI • BRAUEREI



Siegerin Edelbluthaflinger München 2019

Fahrt ins Blaue oder Urlaub mit der Familie? Ausflug mit der Züchtergruppe oder Ihren Vereinsfreunden? Verkauf von Jungkühen und Kalbinnen ab Stall und Verkauf von Top-Genetik! Bei uns sind Sie immer herzlich willkommen!



Blooming Delilah x Nirvana x Vinozak Diva



Reitplatz

Pferdestall

Kuhstall

Spielscheune

Restaurant

Reception

Hallenbad/Sauna

Hofladen

Käserei

Brauerei

Gästehaus

Tagungsraum

Schwimmteich

Liegewiese

Minigolf



Allgäu

Fam. Babel • Nesselwanger Straße 44 • D-87616 Wald • Tel.: +49 (0)8302 200 • info@berghof-babel.de • www.berghof-babel.de



VERKÄUFER/CONSIGNOR: HEINRICH SCHMIDT, KETTENKAMP

**FARNEAR DELTA-LAMBDA 508317**

(Delta x Numero Uno)

**UHG FARINA**

DE 03 569 19569

02/89-90-87-89/89 VG

2/2 La 9421 4,18 394 3,72 360

HL 2 10135 4,41 447 3,89 394

**LIR-DREW DEMPSEY 889109**

(Goldwyn x Derry)

**HPH FABINE**

DE 14 029 94917

03/91-90-88-86/88

4/4LA 8866 3,99 354 3,38 300

HL 2 9822 3,82 375 3,40 334

**PICSTONE SHOTTLE 505534**

(Mtoto x Aerostar)

**WEITERE GENERATIONEN**

3. Gen.: Engstad QF Lad Madleine EX-94 (Quality Future Lad)

4. Gen.: Quality Astre Felic EX-95 (Duregal Astre Starbuck)

5. Gen.: Quality Astro Jet Felicia EX-90 (Bridon Astro Jet)

6. Gen.: Plushanski Valiant Fran EX-90 (S-W-D Vailant)

7. Gen.: Plushanski Chief Faith EX-94 (Pawnee Farm Arlinda Chief)

- **Tragende Delta Lambda aus top Kuhfamilie**
- **Spitzenexterieur und herausragende Fruchtbarkeit**
- **Pregnant Delta Lambda from an outstanding family**
- **Super type and tremendous fertility**



**HPH FABINE VG-88**



Großmutter | Granddam



**HPH SHOTTLE MALMÖ EX-91**

Schwester von Fabine | Sister to Fabine

## GENOMISCHE ZUCHTWERTE / GENOMIC VALUES

	04/2021	146 GRZG	+305 M	+0,49% F	+0,09% E	+58 F	+19 E	123 RZM	124 RZN	117 RZS	117 RZR	124 RZE
	04/2021	+2821 GTPI	+729 M	+0,15% F	+0,04% P	+72 F	+32 E	+676 NM	+5,9 PL	2,64 SCS	+2,0 DPR	+1,32 PTAT

VERKÄUFER/CONSIGNOR: ANDREAS MIDDELKAMPF, GRÖNLOH

## TRENT-WAY JS RONALD 509087

(Salvatore x Silver)

## SAFARI

DE 05 404 69676

01/84-85-81-84/83

TL20/11 1960 4,44 87 3,21 63

## ENDCO APPRENTICE 508156

(Kingboy x Supersire)

## SILENCE

NL 738 419 073

TL18/01 1224 4,17 51 3,10 38

## EDG RUBICON 507585

(Mogul x Robust)

## WEITERE GENERATIONEN

3. Gen.: Snobiz Sympatico Shyla GP-83 (Dymentholm Sympatico)
4. Gen.: Gen-I-Beq Snowman Spring VG-85 (Flevo Genetics Snowman)
5. Gen.: Gen-I-Beq Bolton Secretly VG-87 (Sandy-Valley Bolton)
6. Gen.: Gen-I-Beq Goldwyn Secret RC VG-87 (Braedale Goldwyn)
7. Gen.: Gen-I-Beq Durham Sherry VG-87 (Regancrest Elton Durham)
8. Gen.: Glen Drummond Splendor VG-86 (Shen-Val NV LM Formation)

- Die Nr.5 Ronald für gTPI weltweit
- Fehlerfreies Profil mit top Fitnesswerten
- Familie von Salvatore RC, Sympatico, Swingman etc.
- The #5 Ronald für gTPI worldwide
- Flawless proofs and outstanding fitness traits
- Family of Salvatore RC, Sympatico, S.Wingman etc.



DES-Y-GEN PLANET SILK EX-90

Selbe Familie | Same family



SNOWBIZ SYMPATICO SOFIA-RED VG-85

Selbe Familie | Same family

VERKÄUFER/CONSIGNOR: NESSLAGE & BÜSCHERHOFF, NORTRUP

CROTEAU LESPERRON **UNIX 507794**  
(Numero Uno x Domain)

### HARVUE FERRARI

US 3127020803  
2/EX 92  
LA0/0 10315 3,69 381 3,22 332

MAPLE DOWNS-I G W **ATWOOD 889057**  
(Goldwyn x Durham)

### HARVUE DAMION FOXY FEBE

US 71550372  
3/VG 88  
3/3 La 10076 3,74 377 3,35 338  
HL 3 10510 3,77 396 3,43 360

3#1 Embryonen Hanans gesext /  
Cheers gesext x Harvue Foxi ET DE  
03 620 22805

ERBACREST **DAMION 505692**  
(Durham x Encore)

### WEITERE GENERATIONEN

3. Gen.: Harvue Goldwyn Fox Lady EX-94 (Braedale Goldwyn)
4. Gen.: Harvue Dundee Foxy EX-91 (Regancrest Dundee)
5. Gen.: Harvue Roy Frosty EX-97 (Roylane Roy)
6. Gen.: Harvue Sam Heidi EX-93 (Rich-Ro Mark Sam)
7. Gen.: Harvue Skybuck Harmony VG-88 (Hanoverhill Skybuck)

- Direkt aus Harvue Roy Frosty EX-97 3E GMD,
- Grand Champion WDE 2009 & Supreme Champion WDE 2010
- 11 EX und 22 VG Töchter
- Directly from Harvue Roy Frosty EX-97 3E GMD,
- Grand Champion WDE 2009 & Supreme Champion WDE 2010
- 11 EX and 22 VG daughters



**HARVUE ATWOOD FERRARI EX-92**  
Mutter | Dam



**HARVUE ROY FROSTY EX-97**  
Stammkuh | Foundation cow



Umfassender Schutz zu  
günstigen Konditionen

## Ihre Spezialisten für die Landwirtschaft!

LVM-Versicherungsagentur

**Behre & Kenkel Inh. M. Behre**

Kettenkamper Str. 1a

49638 Nortrup

Telefon 05436 311

[info@behre.lvm.de](mailto:info@behre.lvm.de)

<https://behre.lvm.de>

**LVM**   
**VERSICHERUNG**

VERKÄUFER/CONSIGNOR: BÜSCHERHOFF HOLSTEINS, MÜHLEN

MR DANIELLES **DEVOUR** 508227

(High Octane x Destry)

**HAM GIRL**

DE 03 597 65964

LA0/0 9393 3,68 346 3,32 312

SCIENTIFIC B **DEFIANT** 5070511

(Braxton x Goldwyn)

**SPIRIT PRECILLA**

DE 03 498 22432

4/EX 93

5/4 La 11599 4,25 493 3,53 410

HL 2 12564 4,33 544 3,61 453

HANOVER-HILL R **SPIRIT** 503585

(Foothill x Starbuck)

#### WEITERE GENERATIONEN

3. Gen.: Bosdale Storm Portrait EX-92  
(Maughlin Storm)

4. Gen.: Bosdale Stardust Portrait EX-90  
(Brownndale Stardust)

- Spirit Precilla EX-93 war Grand Champion der CRV Expo 2013
- Aus der bewährten Bosdale Storm Portrait EX-92
- Spirit Precilla EX-93 was Grand Champion CRV Expo 2013
- From the time tested Bosdale Storm Portrait EX-92

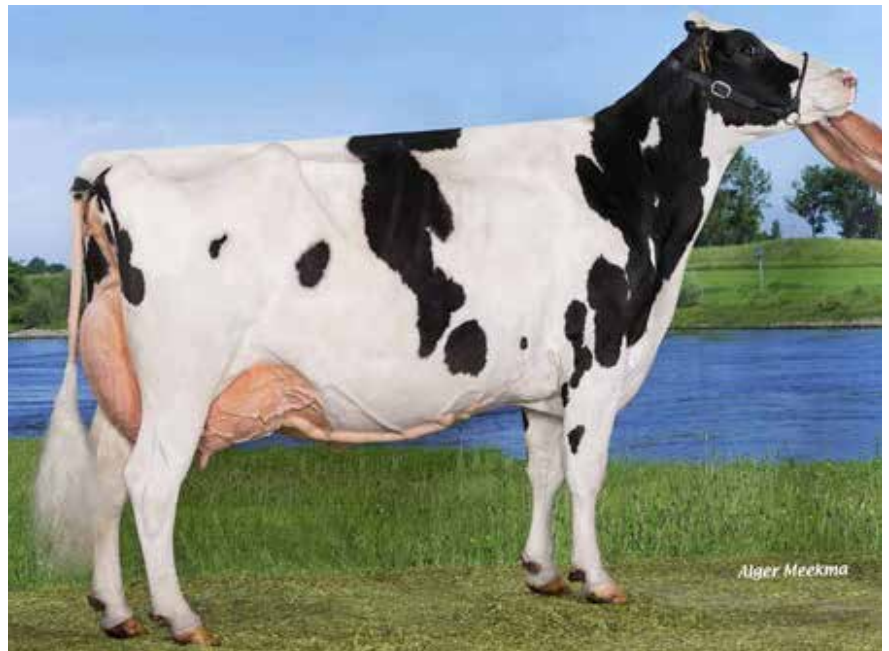

**SPIRIT PRECILLA EX-93**

Großmutter | Granddam



**Cord Hormann**  
*Wilcor Holsteins*  
setzt auf Deltex-Bügel



**Deltex – der flexible Bügel für deutlich mehr Kuhkomfort.**  
Erfolgreiche Züchter wie Frank Neßlage, Gerrit Kumlehn und Michael Mütze sind vom Konzept des Deltex-Bügels überzeugt.

**Testen Sie Deltex jetzt kostenlos für 6 Wochen in Ihrem Stall! Sprechen Sie uns an!**

Ihr Ansprechpartner  
für Deutschland:

Andreas Gülker  
Tel: 0151/40028886

[www.kalbvital.de](http://www.kalbvital.de)

VERKÄUFER/CONSIGNOR: BÜSCHERHOFF HOLSTEINS, MÜHLEN

**WALNUTLAWN SOLOMON 507693**

(Doorman x Lavanguard)

**WEEKSDALE SID E HARMONY**

CA 12068204

2/86 VG

LA 19/07 10101 3,4 344 3,1 312

**PINE-TREE SID 506340**

(Mr.Sam x Finley)

**WEEKSDALE JUDGES HARMONY**

CA 11056414

4/EX 95

4/2 La 11424 3,34 382 3,14 359

HL 3 11458 3,62 415 3,00 344

**TWEEN BAY GOLDWYN JUDGE**

(Goldwyn x Jolt)

**WEITERE GENERATIONEN**

3. Gen.: Weeksdale Goldwyn Holiday EX-93 (Braedale Goldwyn)
4. Gen.: Androscoggin Grandslam Hildy EX-91 (J-L-G Grandslam)
5. Gen.: Androscoggin Astre Holly VG-89 (Duregal Astre Starbuck)
6. Gen.: Miss Pau-Puk Nutty Simon Hally EX-90 (Harmony-Corners Simon)
7. Gen.: McNear Farms Tos Apache Happy EX-91 (Chapel Bank Apache)

- Enkeltochter von Weeksdale Judges Harmony EX-95,
- 1st 5-Year-old & Hon. Met. Grand Champion WDE 2016
- 8 Generationen mit 91 Punkten im Durchschnitt
- Granddaughter of Weeksdale Judges Harmony EX-95,
- 1st 5-Year-old & Hon. Met. Grand Champion WDE 2016
- 8 generations averaging 91 points in score



**WEEKSDALE JUDGES HARMONY EX-95**

Großmutter | Granddam



**WEEKSDALE JUDGES HARMONY EX-95**

Großmutter | Granddam



GEB./BORN:  
BES./BRED TO:

17.06.2019  
05.11.2020 KING DOC 508604

CASSANDRA ET  
DE 03 620 36193

35

VERKÄUFER/CONSIGNOR: FRANK NESSLAGE, NORTRUP

COL DG **CRUSHTIME** 508858  
(Crush x Mogul)

**CAMERON DIAZ**

NL 756 852 791  
01/86-84-84-85/85 VG  
LA17/05 9359 4,30 402 3,76 352

**BRAEDALE GOLDWYN** 503839  
(James x Storm)

**ROBROOK DUNDEE CONSTANCE**

CA 8781290  
3/VG 88  
3/3 La 12205 3,33 407 3,06 373  
HL 3 16281 3,29 536 2,91 473

**REGANCREST DUNDEE** 507498  
(Encore x Chief Mark)

#### WEITERE GENERATIONEN

- 3. Gen.: Robrook Ben Coralee VG-86 (Robrook Ben)
- 4. Gen.: Willrae Gruber Corrie EX-93 (Wrico Gruber)
- 5. Gen.: Selection Candy VG-86 (Frieso Selection)
- 6. Gen.: Willrae Vianney Mandy VG-85 (Clairbois Vianney)

- **Crushtime** aus der Vollschwester zu **Robrook Goldwyn Cameron EX-95**
- **Grand Champion RAWF 2013**
- **All-American & All-Canadian 2012, 2013, 2014**
- **Crushtime** from the full sister to **Robrook Goldwyn Cameron EX-95**
- **Grand Champion RAWF 2013**
- **All-American & All-Canadian 2012, 2013, 2014**



**ROBROOK GOLDWYN CAMERON EX-95**

Vollschwester der Mutter | Fullsister of the mother



**ROBROOK GOLDWYN CAMERON EX-95**

Vollschwester der Mutter | Fullsister of the mother

VERKÄUFER/CONSIGNOR: BÜSCHERHOFF HOLSTEINS, MÜHLEN

MOUNTFIELD SSI DCY **MOGUL** 506694

(Dorcy x Marsh)

**CAMERON DIAZ**

NL 756 852 791

01/86-84-84-85/85 VG

LA17/05 9359 4,30 402 3,76 352

**BRAEDALE GOLDWYN** 503839

(James x Storm)

**ROBROOK DUNDEE CONSTANCE**

CA 8781290

3/VG 88

3/3 La 12205 3,33 407 3,06 373

HL 3 16281 3,29 536 2,91 473

**REGANCREST DUNDEE** 507498

(Encore x Chief Mark)

#### WEITERE GENERATIONEN

3. Gen.: Robrook Ben Coralee VG-86 (Robrook Ben)

4. Gen.: Willrae Gruber Corrie EX-93 (Wrico Gruber)

5. Gen.: Selection Candy VG-86 (Frieso Selection)

6. Gen.: Willrae Vianney Mandy VG-85 (Clairbois Vianney)

- **Mogul aus der Vollschwester zu Robrook Goldwyn Cameron EX-95**
- **Grand Champion RAWF 2013**
- **All-American & All-Canadian 2012, 2013, 2014**
- **Mogul from the full sister to Robrook Goldwyn Cameron EX-95**
- **Grand Champion RAWF 2013**
- **All-American & All-Canadian 2012, 2013, 2014**



**ROBROOK GOLDWYN CAMERON EX-95**

Vollschwester der Mutter | Fullsister of her mother

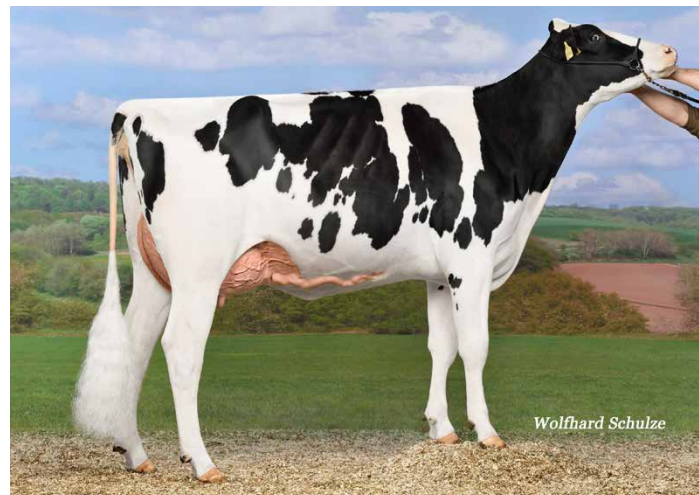

**FG CATALEYA**

Schwester | Sister to #36



**Dr. Schaette**  
Das GesundKonzept für Tiere.



## **KetoSan®**

### **Bei den ersten Anzeichen einer Ketose**

- ✓ schnell verfügbare Energie
- ✓ effektiver Leberschutz
- ✓ Appetitanregung
- ✓ verzögerter Körperfettabbau
- ✓ weniger Ketonkörper im Plasma

Für Bio-Betriebe:  
**KetoSan® B**

**Rufen Sie uns an. Wir beraten Sie gerne!**

**SaluVet GmbH**

88339 Bad Waldsee

Telefon +49 (0) 7524 4015-0

[www.saluvet.de](http://www.saluvet.de)

**Ihr Ansprechpartner**

Ludger Weiligmann

Mobil +49 (0) 176 20 66 00 23

[ludger.weiligmann@saluvet.de](mailto:ludger.weiligmann@saluvet.de)

VERKÄUFER/CONSIGNOR: ANDREAS MIDDELKAMPF, GRÖNLOH

**CYCLE MCGUCCI JORDY-RED 889496**

(McGucci x Gold Chip)

**AIKA**

DE 03 569 19535

03/89-89-86-91/89 VG

3/2 9803 4,61 452 3,73 366

HL2 10588 4,71 499 3,72 394

**AIMGHETTI NUMERO UNO 506661**

(Man-O-Man x Shottle)

**KHW SUPER ADELYN**

US 140969348

2/ EX 92

2/2 La 12078 3,36 406 3,34 404

HL 3 11943 3,46 413 3,33 398

**CHARLESDALE SUPERSTITION 506180**

(Boliver x O Man)

**WEITERE GENERATIONEN**

3. Gen.: KHW Goldwyn Aiko EX-91 (Braedale Goldwyn)

4. Gen.: Kamps-Hollow Durham Altitude EX-95 (Regancrest Elton Durham)

5. Gen.: Clover-Mist Alisha EX-93 (Ronnybrook Prelude)

6. Gen.: Clover-Mist Augy Star EX-94 (Meadolake Jubilant)

7. Gen.: D-R-A August EX-96 (Life-O-Riley Marquis King)

8. Gen.: D-R-A Ideal Precious Leader EX-90 (Donken Ideal Reflection Brutus)

9. Gem.: Lad Leader EX-90 (Lockway Sovereign Lucifer)

- **Jordy aus potentiell 10. Generation EX**
- **Mutter ist die Schwester zu Lamy-P-Red @ RBW und Lake-Red @ OHG**
- **Jordy from a potential 10th generation EX**
- **Dam is a sister to Lamy-P-Red @ RBW and Lake-Red @ OHG**



**AIKA VG-89**  
Mutter | Dam



**KHW GOLDWYN AIKO EX-91**  
Großmutter | Granddam

MIRABELL SOUND SYSTEM EX94

# SOUND SYSTEM

HB-Nr. 508318 - 543H000086 - aAa 234

SILVER x SUPERSIRE VG87 x SHOTTLE EX90 x GOLDWYN EX90

...Sounds good,  
**very** good!



Isolabella Brill Sound System  
Beehive VG87

DG DairyGen GmbH | Westwall 31 | 47638 Straelen  
Tel.: 02834 9426-812 | info@dairy-gen.com | www.dairy-gen.com



VERKÄUFER/CONSIGNOR: BÜSCHERHOFF HOLSTEINS, MÜHLEN

**APPLES ABSOLUTE RED 889095**

(Talent2 x Regiment)

**MILLEN BEEMER ALYSHA**

DE 05 404 76435

01/85-86-83-85/85 VG

PM02 35,0 4,00 3,31

**POL BUTTE MC BEEMER 507512**

(McCutchen x Goldwyn)

**MILLEN DOORMAN 2483**

CA 12250102

1/GP 82

247d 8300 4,2 348 3,7 304

**VAL-BISSON DOORMAN 506948**

(Bookem x Shottle)

**WEITERE GENERATIONEN**

3. Gen.: Kingsway Goldwyn Abrakazoo EX-92 (Braedale Goldwyn)

4. Gen.: Kingsway Abra Codabra EX-90 (Regancrest Dundee)

5. Gen.: Kingsway Terrason Allie EX-95 (Inwood Terrason)

6. Gen.: Kingsway Progress Ashley EX-90 (Duncan Progress)

7. Gen.: Nelcam Tab Astra EX-90 (Kingstead Valiant Tab)

8. Gen.: Nelcam Prestar Astra VG-88 (A Leadfield Prestar)

9. Gen.: Nelcam Count Alice EX-90 (Romandale Bonnie Count)

10. Gen.: Nelcam Leader Astra EX-90 (Perseus)

- Großmutter ist Schwester zu Kingsway Sanchez Armadillo EX-96 3-E CAN
- Familie mit >30 All-Canadian Nominierungen

- Granddam is sister to Kingsway Sanchez Armadillo EX-96 3-E CAN
- Family with >30 All-Canadian nominations

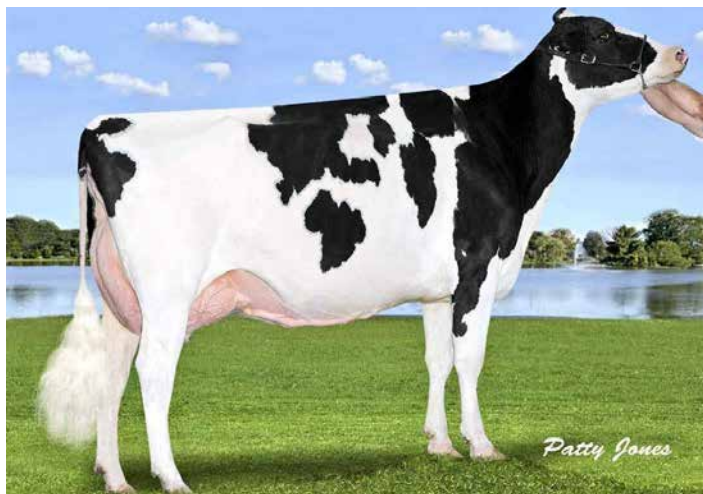
**KINGSWAY GOLDWYN ABRAKAZOO EX92**

Ur-Großmutter | Greatgrandmother

**KINGSWAY TERRASON ALLIE EX-95**

Stammkuh | Foundation cow

**GEB./BORN:** 04.05.2017  
**BES./BRED TO:** 11.02.2021 BAD 508580  
**EINSTUFUNG:** 02/85-85-86-87/86  
**LEISTUNG:** E 8135 4,06 330 3,41 277  
 HR 2 10650 3,92 3,35  
 PM 37,5 3,97 3,42

**GEKALBT/CALVED:** 03.11.2020

**NOHL BISSY**  
 FR 352 610 77 36

39

**VERKÄUFER/CONSIGNOR:** FRANK NESSLAGE, NORTRUP

**MAPLE-DOWNS-I G W ATWOOD 889057**  
 (Goldwyn x Durham)

**VALLEYVILLE BRADNICK BETSY**

CA11970209  
 2/VG 85  
 HL2 13955 3.5 481 3.0 420

**REGANCREST-GV S BRADNICK 506693**  
 (Sanchez x Shottle)

**EASTSIDE LEWISDALE ANGELENA**  
 CA 7497242  
 3/EX 90  
 HL 4 13547 3,70 507 2,90 390

**CALBRETT-I H H CHAMPION 506098**  
 (Rudolph x Horton)

**WEITERE GENERATIONEN**

3. Gen.: Stadacona Outside Abel VG-88 (Comestar Outside)  
 4. Gen.: Stadacona Progress Anibel VG-85 (Duncan Progress)

- Aus derselben Linie wie Eastside Lewisdale Gold Missy EX-95 und Valleyville Rae Lyn EX-95
- Stadacona Outside Abel VG-88 38\* war Canadian Cow of the Year 2011 und hat 35 VG oder EX Töchter
- From the same maternal line as Eastside Lewisdale Gold Missy EX-95 and Valleyville Rae Lyn EX-95
- Stadacona Outside Abel VG-88 38\* was Canadian Cow of the Year 2011 and left 35 VG or EX daughters



**VALLEYVILLE RAE LYN EX-95**  
 Selbe Familie | Same family



**VALLEYVILLE RAE LYN EX-95**  
 Selbe Familie | Same family

**GEB./BORN:** 20.08.2017  
**GEKALBT/CALVED:** 11.01.2021  
**EINSTUFUNG:** 02/86-87-86-87/87  
**LEISTUNG:** E 8744 4,53 396 3,74 327

**VERKÄUFER/CONSIGNOR:** FRANK NESSLAGE, NORTRUP

### JETSET 507849

(Doorman x Ermes)

### GCG CHARLEEN

DE 03 573 35762

03/85-85-84-84/84 GP

4/3 La 8921 4,60 410 3,49 311

HL 2 9937 4,68 465 3,46 344

### VIEW-HOME DAY MISSOURI 507464

(Day x Robust)

### HLM LANETTE

DE 06 663 91051

01/84-86-85-85/85

3/2 La 10607 4,65 493 3,66 388

HL 2 10701 4,86 520 3,78 404

### AMIGHETTI ST NUMERO UNO 506661

(Man-O-Man x Shottle)

### WEITERE GENERATIONEN

3. Gen.: Calbrett Planet LanaVG-86 (Ensenada Taboo Planet)

4. Gen.: Calbrett Shottle Lea EX-90 (Picstone Shottle)

5. Gen.: Lylehaven Lila Z EX-94 (Regancrest Elton Durham)

6. Gen.: Lylehaven Form Laura EX-94 (Shen-Val Formation)

7. Gen.: Thiersant Starbuck Lili EX-94 (Hanoverhill Starbuck)

- **Exterieurstarke Jetset aus der Lila Z-Familie**
- **Mutter ist Vollschwester zur Mutter von Suprem @ OHG**
- **Aus dieser Linie stammen aus Yukon, Super Uno, Skavi und Poundman**
- **Beautiful Jetset from the Lila Z family**
- **Dam is full sister to the dam of Suprem @ OHG**
- **Other bulls from this line are Yukon, Super Uno, Skavi and Poundman**



**LYLEHAVEN LILA Z EX-94**

Stammkuh | Foundation cow



**WKM SUPERHERO LADY VG-85**

Selbe Familie | Same family



# KOMPETENT UND FLEXIBEL



## UNSERE KÄLBERPRODUKTE

- hexamin TOP-Milchaustauscher
- Spezialprodukte für Kälber



## UNSERE RINDERPRODUKTE

- Mineralfutter für Rinder
- Spezialprodukte für Rinder

*Wir freuen uns auf ein Gespräch mit Ihnen!*



**hexamin**  
Spezialfutter GmbH

*...wir liefern Lösungen!*

Im Reetern 10  
49596 Gehrde  
Telefon: 0 54 39 – 40 99 834  
Telefax: 0 54 39 – 40 99 926  
[www.hexamin.de](http://www.hexamin.de)  
[info@hexamin.de](mailto:info@hexamin.de)



VERKÄUFER/CONSIGNOR: FRANK NESSLAGE, NORTRUP

### FARNEAR ARIA ADDISON 509028

(Crush x McCutchen)

### NN ELSA

DE 03 576 21205

03/89-89-87-87/88 VG

4/4 La 11339 3,85 437 3,42 388

HL 3 12409 3,96 492 3,41 423

### ERBACRES DAMION 505692

(Durham x Encore)

### MOX ELISA

DE 08 145 67324

04/92-90-92-92/92

7/7 La 10633 4,36 464 3,40 362

HL 3 11800 4,24 500 3,40 401

### BRAEDALE GOLDWYN 503839

(James x Storm)

### WEITERE GENERATIONEN

3. Gen.: Engelkes Zenith Ella VG-86 (Ocean View Zenith)

4. Gen.: Bosdale Lyster Elise VG-87 (TCET Lyster)

5. Gen.: Wedgwood Ekise Marksman EX-90 (Marksman)

6. Gen.: Acme Lincoln Ellie EX-90 (Hanoverhill Lincoln)

7. Gen.: Acme Oregon Ella EX-90 (Paperman Oregon)

8. Gen.: Acme Senorita Ellen EX-90 (Nelacres Johanna Senator)

9. Gen.: Ells Prince Hope EX-90 (Rowntree Northern Prince)

- **MOX Elisa: 7 x in Folge in 7 Laktationen auf den Osnabrücker Schwarzbunttagen**
- **Reservesiegerfärse 2013 & Sieger Alt 2016**
- **9 Generation VG oder EX**

- **MOX Elisa: 7 consecutive times in 7 lactations at Osnabrücker Schwarzbunttage**
- **Res. Champ. 2-Yr 2013 & Champion Aged Cows 2016**
- **9 generations VG or EX**

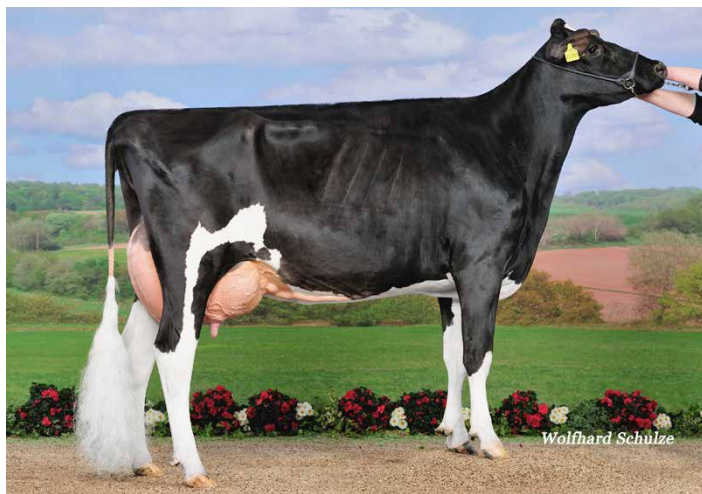

**NN ELSA VG-88**

Mutter | Dam



**MOX ELISA EX-92**

Großmutter | Granddam

# V Wir bewegen was **VENNEKER** Viehhandel

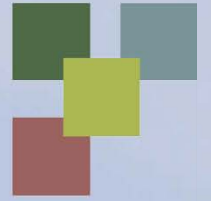

**Venneker – Ihr Partner für fairen und nachhaltigen Tierhandel**  
Ankauf, Verkauf, Transport komfortabel aus einer Hand!

Wir beraten Sie gerne unter der  
Telefonnummer +49 2596 5298-0



VERKÄUFER/CONSIGNOR: HEINRICH SCHMIDT, KETTENKAMP

### SIMERS RUW RAFTING 684971

(Ragen x Silver)

### HAM MARS

DE 03 582 12583

01/85-86-85-84/85 VG

3/2 La 9370 4,10 384 3,65 342

HL 2 9681 4,22 409 3,62 378

### VAL-BISSON DOORMAN 506948

(Bookem x Shottle)

### MARS BLISS

NL 707 842 077

03/91-93-90-91/91 EX

4/4 La 10245 4,97 509 3,63 372

HL 3 12439 4,98 619 3,40 423

### MAPLE-DOWNS-I G W ATWOOD 889057

(Goldwyn x Durham)

### WEITERE GENERATIONEN

3. Gen.: Farnear TBR Bailey VG-87 (Picston Shottle)

4. Gen.: Palmcrest Blackcap EX-90 (Calbrett-I H H Champion)

5. Gen.: Regancrest Durham Bliss VG-89 (Regancrest Elton Durham)

6. Gen.: Regancrest Juror Brina EX-92 (Ked Juror-ET)

7. Gen.: Regancrest Aerostar Bert EX-90 (Madawaska Aerostar)

8. Gen.: Regancrest Mark C Bea EX-91 (Walkway Chief Mark)

9. Gen.: Chairman Bea EX-90 (Cal-Clark Board Chairman)

- Tragende Rafting aus 9 Generationen VG oder EX
- Mars Bliss EX-91 ist die Vollschwester zu Mars Yorick

- Pregnant Rafting from 9 generations VG or EX
- Mars Bliss EX-91 is the full sister to Mars Yorick



**MARS BLISS EX-91**  
 Großmutter | Granddam



**NEUHOF DOORMAN LEONORA**  
 Vollschwester zu Mutter | Dam's fullsister

**GEB./BORN:** 03.08.2017  
**GEKALBT/CALVED:** 01.08.2020  
**BES./BRED TO:** 08.01.2021 DIMENSION 509773  
**EINSTUFUNG:** 02/89-89-86-88/88  
**LEISTUNG:** E 9778 3,80 372 3,47 339

**NN MAIRA**  
**DE 03 595 95916**

**43**

**VERKÄUFER/CONSIGNOR:** FRANK NESSLAGE, NORTRUP

**FARNEAR ROXY B 507991**

(Balisto x Mogul)

**NN MARLINA**

DE 03 576 21194

01/87-87-86-87/87 VG

2/2 La 9686 3,67 355 3,13 303

HL 1 9471 3,86 366 3,19 302

**HEAVENLY G DREAMS 506669**

(Goldwyn x Durham)

**NN MALAGA**

DE 03 541 68233

01/86-86-84-85/85

4/3 La 10130 3,84 389 3,29 333

HL 3 11450 3,70 424 3,28 376

**GOLDEN-OAKS ST ALEXANDER 506098**

(Stormatic x Patron)

**WEITERE GENERATIONEN**

3. Gen.: Marry Ann VG-86 (Mesland Duplex)

4. Gen.: Marrylu VG-89 (Clabret-I H H Champion)

5. Gen.: Flower Farm Mery EX-95 (Maughlin Storm)

6. Gen.: Titty EX-90 (Ronnybrook Prelude)

- Roxy B mit bereits VG-88 nach dem 2. Kalb
- Stammkuh Flower Farm Mery EX-95 war eine der besten Storm-Töchter weltweit
- Roxy B, already scored VG-88 in her 2nd lactation
- Foundation cow Flower Farm Mery EX-95 was one of Storm's best daughters worldwide



Wolfhard Schulze

**NN MARLINA VG-87**

Mutter | Dam

VERKÄUFER/CONSIGNOR: FRANK NESSLAGE, NORTRUP

SHG AVALANCHE **LOTTO-RED** 298526  
(Avalanche x Doorman)

### BRILLIANCE

DE 05 407 079335  
Gekalbt 24.03.2021

MR APPLES **DIAMONDBACK** 507881  
(Doorman x Talent)

### BASTIA-VRAY

FR 442 982 20 24  
5/EX 90

6/5 La	9580	3,55	340	3,07	294
HL 3	11213	3,33	373	2,96	332

BRAEDALE **GOLDWYN** 503839  
(James x Storm)

### WEITERE GENERATIONEN

- 3. Gen.: Naples EX-90 (Fraeland Leadoff)
- 4. Gen.: Lassie EX-90 (Duregal Astre Starbuck)
- 5. Gen.: Gentille VG-88 (Hanover-Hill Inspiration)
- 6. Gen.: Lentille 81 EX-90 (Vir-Clar Elevation)

- **Rotbunte Lotto-Red aus der Familie von Galys-Vray EX-94 und Hanna-Vray EX-94**
- **Eine der besten und populärsten Familien in Europa**
- **Die erste Rotbunte aus dieser Familie zum Verkauf!**
- **Red & White Lotto-Red from the family of Galys-Vray EX-94 and Hanna-Vray EX-94**
- **One of the best and most popular families in Europe**
- **The first Red Holstein for sale from this family!**



**HANNA-VRAY EX-94**

Selbe Familie | Same family



**GALYS-VRAY EX-94**

Selbe Familie | Same family

# Gesunder Darm von Anfang an

Milkivit

Milki® ImmunStart 4.0

## Woran kann ich eine Frühdurchfall-Erkrankung bei meinen Kälbern erkennen?

Wenn Sie bei Ihren Tieren folgende Symptome beobachten ...

- Allgemeine Schwäche
- Apathisches Verhalten
- Verweigerung der Tränke
- Eingefallene Augen
- Düninflüssiger Stuhlgang

... kann es sich um eine Frühdurchfall-Erkrankung handeln.

## Welche Folgen hat eine Frühdurchfall-Erkrankung für meine Tiere?

Bei den genannten Symptomen können ...

- verminderte Widerstandsfähigkeit gegen Krankheiten
- verminderte Zunahmen als Kalb
- geschwächtes Leistungspotenzial der zukünftigen Milchkuh
- hohes Mortalitätsrisiko

... als Folgen eines Frühdurchfalles auftreten.

## Welche positiven Effekte hat die Vermeidung von Frühdurchfall für meinen Betrieb?

Durch eine vorausschauende Fütterung kann das Frühdurchfall-Risiko Ihrer Tiere vermindert werden:

- Langfristige Sicherung der Leistung
- Höhere Wirtschaftlichkeit durch Reduktion der Kosten und Verringerung von tierärztlichem Behandlungsaufwand

Darmschutz

Immunschutz

Optimale Nährstoffversorgung

## Die Vorteile und Wirkung von Milki® ImmunStart 4.0

- Fördert die gesunde Darmflora – für besten Darmschutz von Anfang an
- Höchste Verträglichkeit und Schmackhaftigkeit
- Kann den Einsatz von Antibiotika reduzieren
- AktiVITA-Komplex unterstützt das gesunde Wachstum der Darmzotten und wirkt als einziger bekannter Komplex heilend und entzündungshemmend im Kälberdarm

Optimierte Rezeptur mit milder Ansäuerung und hochwertigem Kolostrum



ab der 3. Mahlzeit!

Wir haben die Lösung!

Trouw Nutrition Deutschland GmbH  
Gempfinger Straße 15 • 86666 Burgheim  
Tel. 0 84 32/89-0 • TND@trouwnutrition.com

www.trouwnutrition.de



**trouw nutrition**  
a Nutreco company

VERKÄUFER/CONSIGNOR: FRANK NESSLAGE, NORTRUP

### STANTONS ALLIGATOR 508011

(Kingboy x McCutchen)

### HENRIKE

DE 03 590 74819

03/88-87-87-92/89 VG

3/2 La 12090 4,13 499 3,33 402

HL 2 13136 4,09 537 3,38 444

### S-S-I MOGUL DEFENDER 507219

(Mogul x Man-O-Man)

### HENRIETTE

DE 03 573 90096

05/87-87-86-86/86

5/4 La 11613 3,97 461 3,30 383

HL4 14088 3,85 543 3,34 471

### RR SELECT 262200

(Snowman x Planet)

### WEITERE GENERATIONEN

3. Gen.: Holdeblume VG-88 (Ramos)

4. Gen.: Hofblume VG-85 (Jocko Besn)

5. Gen.: Hofstar VG-87 (Wa-Del Convincer)

6. Gen.: Hoflinde EX-90 (Ked Juror)

7. Gen.: Hoflilie EX-91 (Norrilake Cleitus Luke)

8. Gen.: Hofdame EX-90 (Coldsprings Levi)

- Alligator aus der Ramos-Familie
- Mutter Henrike VG-89 war Reservesiegerin Mittel der Osnabrücker Schwarzbunttage 2020
- Alligator from Ramos' family
- Dam, Henrike VG-89, war Res. Int. Champion Osnabrücker Schwarzbunttage 2020



**HENRIKE VG-89**

Mutter | Dam



**HOFLILIE EX-91**

Stammkuh | Foundation cow



# spinder

DAIRY HOUSING CONCEPTS

Mehr als  
1.500.000 +  
verkaufte  
Fressplätze

**Spinder Dairy Housing  
Concepts GmbH**

Hörster Heide 8a  
49434 Neuenkirchen-Vörden  
verkauf@spinderdhc.de

**Verkaufsberater Nord:**  
Jan-H Thye-Lokenberg  
Tel: 0160 7278 591

## Spinder Highline Fressgitter

- Einfache Aufnahme von Rauhfutter
- Geräuscharmer Betrieb
- Beidenkomfort für den Landwirt
- Verschiedene Managementoptionen
- 2 Varianten für große und kleine Kühe; Breite des Fütterungsplatzes 65 bis 75 cm, verfügbar von 2 bis 7 Fressplätzen

[spinderdhc.de](https://www.spinderdhc.de)

VERKÄUFER/CONSIGNOR: FRANK NESSLAGE, NORTRUP

**RIVERDOWN UNSTOPABULL 298466**

(Avalanche x Applejack)

**HAM 1458**

DE 03 582 12458

04/86-88-89-89/89 VG

4/3 La 9757 3,65 356 3,31 323

HL 2 10478 3,72 390 3,35 351

**VALLEYRIVER JOYBOY 297572**

(Cliffhanger x Rudolph)

**DM ARIZONA VG-87**

DE 06 615 42810

4/87-85-88-87/87

4/4 La 9193 4,21 387 3,72 342

HL 2 11269 3,96 446 3,59 404

**STBVQ RUBENS RF 503592**

(Astre x Starbuck)

**WEITERE GENERATIONEN**

3. Gen.: Amanda VG-89 (To-Mar Blackstar)

4. Gen.: Antje VG-87 (Commander)

5. Gen.: Anni EX-90 (Triple)

- Aus der bewährten Familie von Double-M Blackstar Amanda VG-89
- Top Väterfolge und viele Schauerfolge

- From the proven family of Double-M Blackstar Amanda VG-89
- Top sire stack and show success



Wolfhard Schulze

**HAM DIAMONDBACK ANACONDA**

Schwester | Sister

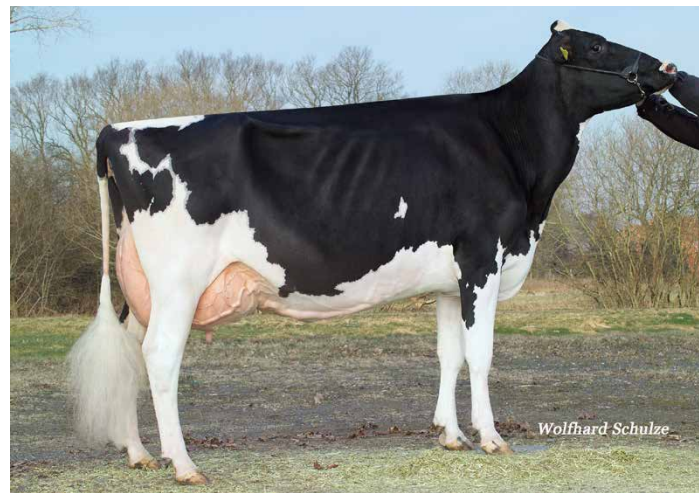

Wolfhard Schulze

**DM STORM AMBER EX-92**

Selbe Familie | Same family

GEB./BORN: 09.03.2020  
BES./BRED TO: 20.03.2021 BELLMAN SEXED 409866

ANJA  
DE 05 412 1458

47

VERKÄUFER/CONSIGNOR: FRANK NESSLAGE, NORTRUP

RIVER VALLEY CECE **CHROME** 409781  
(Critic-P x Celebrity)

**ANDRELL VG-86**

DE 05 397 90106  
02/86-85-88-86/86 VG  
LA19/03 5948 5,18 308 4,15 247

JX FARIA BROTHERS **VANDRELL** 409746  
(Visionary x Action)

**ANDREA VG-85**

DE 05 366 37494  
02/84-84-86-85/85 VG  
6/6 La 6559 5,87 385 4,24 278  
HL 2 8530 5,71 487 4,23 3,61

HOLLYLANE LILLIBET'S **LEGACY** 409251  
(Peremiter x Renaissance)

- Tragende Tochter des populären River Valley Ce Ce Chrome
- Sichere Kuhfamilie mit hohen lebensleistungen und dänischen Wurzeln
- Pregnant daughter of the popular River Valley Ce Ce Chrome
- Proven family with high longevity and danish background



**CHROME**

Töchtergruppe Chrome | Daughter group Chrome

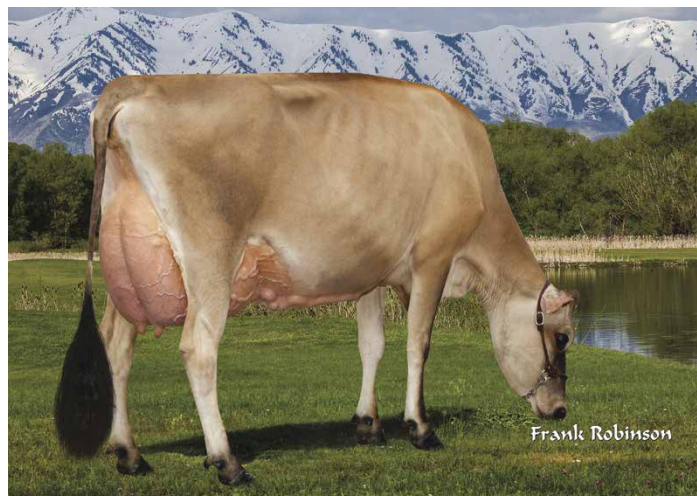

Frank Robinson

**DC CHROME DREAM MAKER EX-91**

Chrom Tochter | Chrome daughter

VERKÄUFER/CONSIGNOR: BÜSCHERHOFF HOLSTEINS, MÜHLEN

**WALNUTLAWN SIDEKICK 508579**

(Abbott x McCutchen)

**MEY PANDORA**

DE 03 564 30343

01/83-84-84-86/85 VG

4/2 La 9769 4,01 392 3,51 343

HL 2 9931 3,96 393 3,51 349

**SELECT 262600**

(Snowman x Planet)

**MEY PHILA**

DE 03 548 90149

03/87-90-86-84/86

3/3 La 9491 4,07 386 3,42 325

HL 3 12042 3,84 462 3,25 391

**HEIDENSKIPTER GOLDDAY 635357**

(Goldwyn x Oman)

**WEITERE GENERATIONEN**

3. Gen.: CS Shottle Penelope VG-87 (Picstone Shottle)

4. Gen.: CS Storm Puna EX-91 (Maughlin Storm)

5. Gen.: Ize Libert VG-88 (Downson)

- **Storm Puna EX-91: 100.000kg in nur 4 Laktationen**
- **Schauerfolge und überzeugende Vererbung**
- **Storm Puna EX-91: 100.000kg in just 4 lactations**
- **Show success and convincing inheritance**



*KeLeKi*

**MEY PANDORA VG-85**

Mutter | Dam



*Wolfgang Schulze*

**CS SHOTTLE PENELOPE VG-87**

Ur-Großmutter | Greatgranddam

# LBD

Landwirtschaftliche  
Bezugsgenossenschaft eG Damme

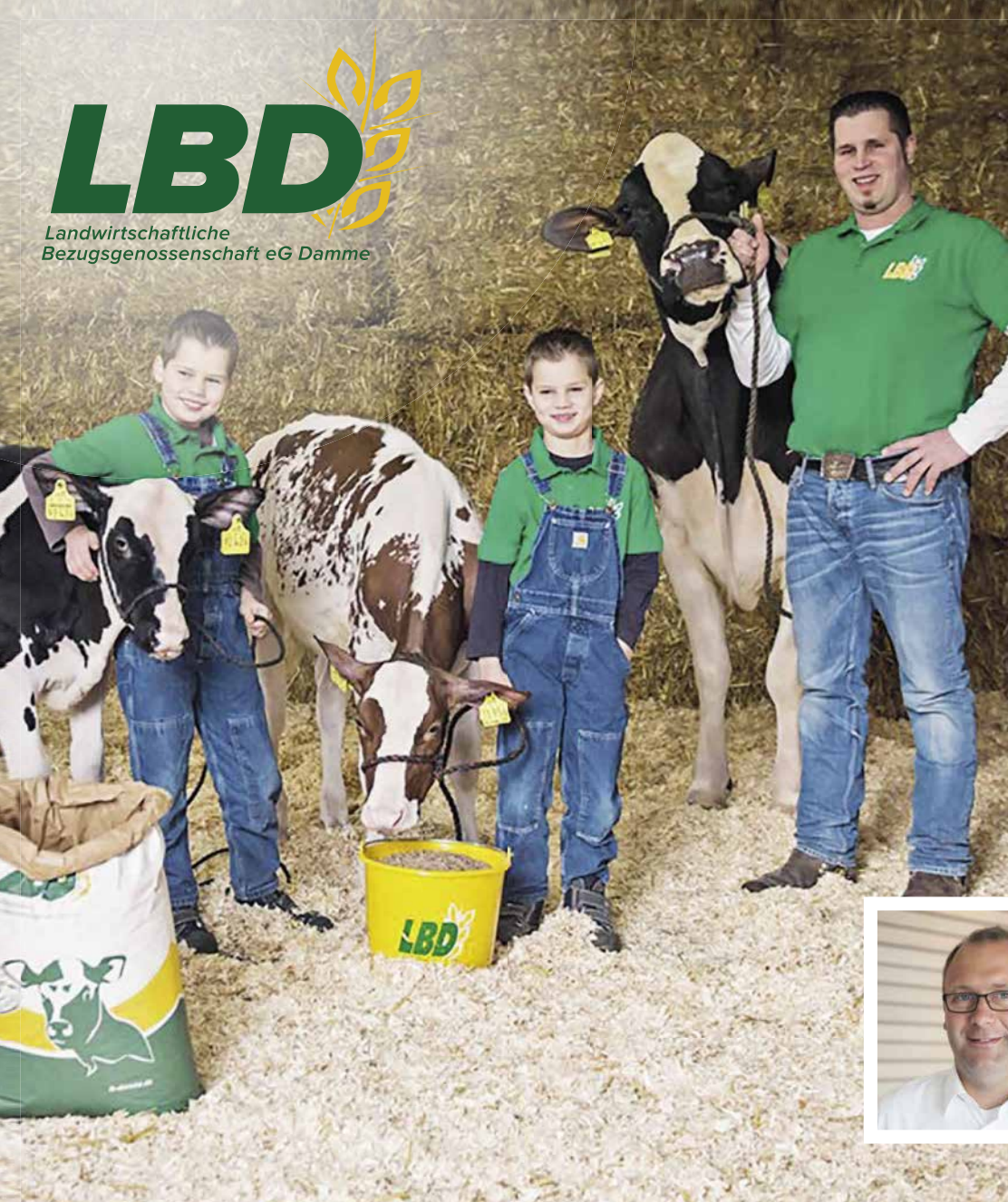

# JOVIDE

Komplett-TMR für Kälber

## Für ihr Kalb nur unser Bestes!

Jovide ist ein Spezialkälberfüttermittel, das von Geburt an verfüttert werden kann. Durch den hohen Rohfasergehalt wird ein früher Aufbau der Pansenzotten gefördert und sehr zuverlässig Kälberdurchfall vorgebeugt. Somit ist es eine arbeitseffiziente Alternative zur Kälber-Trocken TMR. Ein Zufüttern von Heu oder Kälberstroh ist nicht nötig.



**Ihre Ansprechpartner:**

**Tonius Kerkhoff**

Handy: 0172 439 66 47

kerkhoff@lb-damme.de

Leidenschaft.  
Landwirtschaft.

Landwirtschaftliche Bezugsgenossenschaft eG Damme

Südring 8 · 49401 Damme · Tel.: 0 54 91/664-0

info@lb-damme.de · [www.lb-damme.de](http://www.lb-damme.de)

VERKÄUFER/CONSIGNOR: FRANK NESSLAGE, NORTRUP

### REGAN-DANHOF COPYRIGHT 509238

(Imax x Jedi)

### HAM JENNA

DE 03 582 12493

03/88-90-87-89/89 VG

3/2 La 9711 3,51 341 3,39 329

HL 2 10520 3,52 370 3,36 353

### MS ATLEES SHT AFTERSHOCK 889016

(Shottle x Durham)

### JENNE

DE 03 542 88209

3/90-87-90-91/90 EX

6/5 La 9992 4,08 408 3,52 352

HL 2 12250 3,93 481 3,48 426

### ERBACRES DAMION 505692

(Durham x Encore)

### WEITERE GENERATIONEN

3. Gen.: SD Goldwyn Jenn VG-88 (Braedale Goldwyn)

4. Gen.: Valleyville Lheros Jenn EX-94 (Comestar Lheros)

5. Gen.: Valleyville Integrity Brenna EX-90 (Robthom Integrity-ET)

6. Gen.: Valleyville Lisa Jet VG-88 (Bridon Astro Jet)

- Valleyville Lheros Jenn EX-94: Publikumsliebling auf jeder Schau
- 1st SR 3YR WFE & RAWF 2008
- All-American & All-Canadian SR 3Y 2008
- Valleyville Lheros Jenn EX-94: always a crowd favourite
- 1st SR 3YR WFE & RAWF 2008
- All-American & All-Canadian SR 3Y 2008



**SD DAMION JENNA EX-90**

Großmutter | Granddam



**VALLEYVILLE LHEROS JENN EX-94**

Stammutter | Foundation cow



**wünscht viel Erfolg  
für die  
Onlineauktion**

Ihr Spezialist für  
Grünfütterernte



50

## WILT EDALINE ET

FR 677 126 4893

GEB./BORN: 15.04.2017  
 GEKALBT:/FRESH: 03.04.2021  
 EINSTUFUNG: 1/86 VG  
 LEISTUNG: E 9256 3,84 355 3,35 310

VERKÄUFER/CONSIGNOR: ANDREAS MITTELKAMPF, GRÖNLOH

## POL-BUTTE MC BEEMER 507512

(McCutchen x Goldwyn)

## WILT EVA

FR 677 087 7696

4/88 VG

4/4 La 9537 3,82 364 3,07 293

HL 3 10566 4,08 431 3,11 329

## MR CHASSITY GOLD CHIP 889127

(Day x Robust)

## WILT EMY

FR 677 082 8928

1/83 GP-CH

HL 4 10507 3,96 416 3,35 351

## CRACKHOLM FEVER 506328

(Goldwyn x Blitz)

## WEITERE GENERATIONEN

3. Gen.: Cradenhill Mr Sam Élégance EX-90 (Regancrest-Mr Drham Sam)

4. Gen.: Cradenhill Encore Elegance (Marcrest Encore)

5. Gen.: Krull Broker Elegance EX-96 (A Conant-Acres-JY Broker)

6. Gen.: Krull Starbuck Excellency EX-90 (Hanoverhill Starbuck)

7. Gen.: Krull TT Excellency EX-90 (Hanover-Hill Triple Threat)

8. Gen.: Krull Boot Mark Excellency EX-92 (Sky-Hi Boot Mark)

9. Gen.: Krull Kingstead Excellency EX-92 (Kingstead Fond Hope)

- Aus der besten Zuchtkuh bei Wilt Holsteins:  
**Cradenhill Mr Sam Elegance EX-90**
- Stammkuh ist die berühmte **Krull Broker Elegance EX-96**.
- From the best brood cow at Wilt Holsteins:  
**Cradenhill Mr Sam Elegance EX-90**
- Foundation cow is the famous **Krull Broker Elegance EX-96**.



WILT EDALINE VG-86

Wird verkauft | She sells



WILT FITZ ELAYA EX-93 EX-94 MS

Aus der selben Familie | Same family



# Sonder Aktion:

( Befristet bis 30. April 2021 )

**impulse®**

Dreieckige Zitzengummi-Technologie

Sanfteres Melken,  
weniger beanspruchtes  
Zitzenende



ODER



**impulseAir®**

Belüftetes Zitzengummi

Reduziert nachweislich  
Mastitisrate und somatische  
Zellzahl und verbessert die  
Zitzengesundheit



## Melkzeug IP10 mit Orbitter Sammelstück

Melkzeug Orbitter, IP10	Sonderpreis	€ 154,-
Melkzeug Orbitter, IP10Air	Sonderpreis	€ 161,-

## Melkzeug IP10Air mit Impulse Claw300 Sammelstück

Melkzeug Impuls Claw300, IP10	Sonderpreis	€ 218,-
Melkzeug Impuls Claw300, IP10Air	Sonderpreis	€ 224,-

**Rufen Sie uns an!**

**milkrite | InterPuls**  
Improving every farm we touch

MELKSYSTEME  
**NIEDERSACHSEN®**

**NISA Melktechnik GmbH, 28870 Ottersberg, Schwarzer Weg 11**  
Tel.: 04205-778 555 Mail: [info@nisa-melktechnik.de](mailto:info@nisa-melktechnik.de)



heimann  
druckerei



MUHT ZUR FARBE.

IHR PARTNER FÜR  
DRUCK UND WERBETECHNIK.

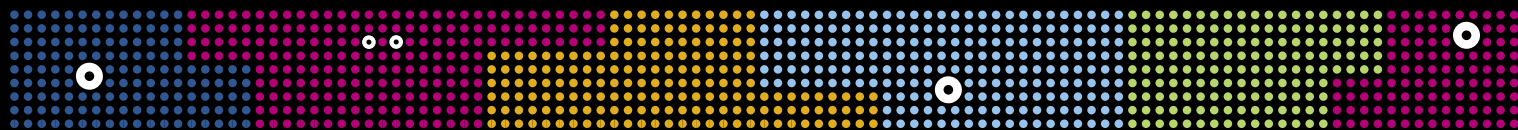

Druckerei B. Heimann GmbH · Zu Middelbeck 3 · 49413 Dinklage · Tel. 04443 50620-0 · info@druckerei-heimann.de · www.druckerei-heimann.de

# *Zimmerei Dierker*

GmbH

***Frank Dierker***

**Im Kollrieden 6 · 49638 Nortrup**

**Tel.: 05436 - 89 49 · Fax: 05436 - 89 49**

**Mobil: 0171 - 7448084**

**zimmerei-dierker@t-online.de**

**Fachwerkbau · Zimmerei · Wand- und Deckenverkleidung**

**KARLS**  
fleischmanufaktur

**WAGYU**

Steaks, Cuts, Wurst  
Wagyu F1 und Fullbloud  
aus eigener Zucht

[www.karlsfleischmanufaktur.de](http://www.karlsfleischmanufaktur.de)

# Partyservice

Wildverarbeitung  
und Verkauf

**Niepmann Nortrup**

Hauptstr. 14  
49638 Nortrup

Tel. 0 54 36/4 26  
Mobil 01 71/6 80 63 79

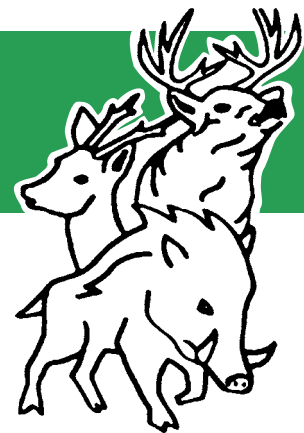

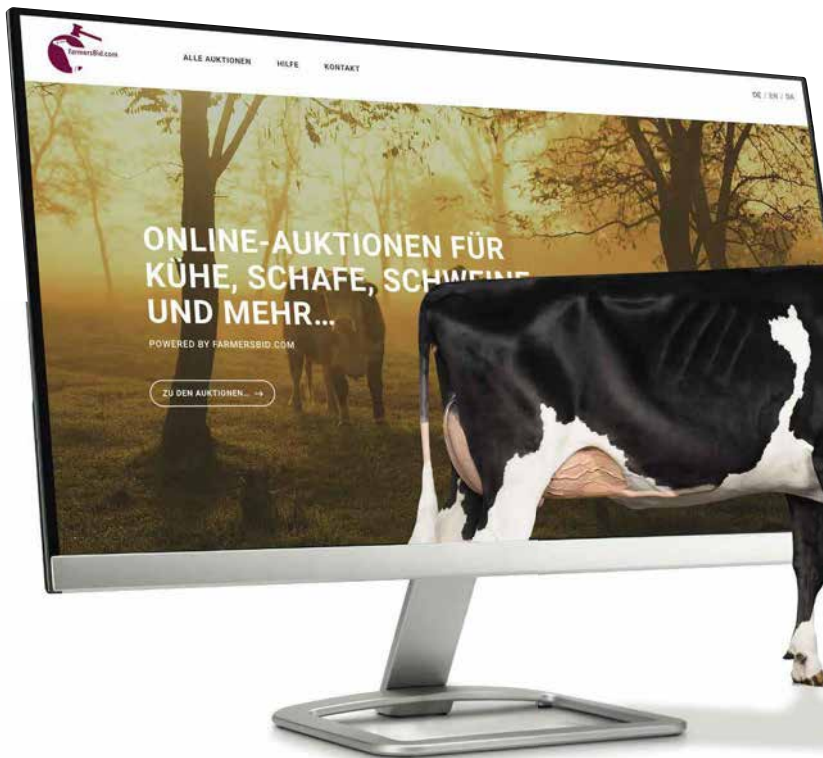

Bei Online-Auktionen  
setzen Sie mit uns  
auf das richtige  
Pferd!



**ONLINE-AUKTIONEN** bieten Ihnen bei der Vermarktung von Rindern ein enormes Potential. Sie sind **nicht auf die lokale Kundschaft beschränkt**, sondern treffen auf eine **breite internationale Klientel**. In der Pferdeszene ist **ClipMyHorse.TV**, gegründet von Klaus C. Plönzke, nicht mehr wegzudenken und inzwischen weltweiter Marktführer beim Streaming von Sport- und Zuchtveranstaltungen. Im Bereich der **Online-Auktionen** können wir bereits auf 10 Jahre Erfahrung mit über 1.000 erfolgreichen Auktionen zurückblicken.

### LIVESTREAMING IN ECHTZEIT

Keine Zeitverzögerung, daher keine Doppelgebote!

### DIVERSE AUKTIONSFORMATE

- Online-Auktionen
- Hybrid-Auktionen mit Real Time Video (Vor Ort und Online bieten)
  - Studio-Auktionen mit Real Time Video
- Einfache Integration der Online-Auktionsplattform in die vorhandene Webpräsenz des Kunden
- Breedersmarket (Online-Marktplatz für Züchter)

Sie sind an einer Zusammenarbeit interessiert  
und wünschen eine Beratung?  
Dann setzen Sie sich bitte mit uns in  
Verbindung.

**ANDREAS MIDDELKAMPF**  
+49 (0)171-1979157  
contact@FarmersBid.com

**KLAUS C. PLÖNZKE**  
+49 (0)171-3342841  
k.c.ploenzke@clipmyhorse.tv

**MARTIJN VAN DER BOOM, GENHOTEL**  
+31 (0)62-4217748  
contact@FarmersBid.com

**FarmersBid.com**