

VOST | Select sale 12

Freitag, 29. November 2024

20.00 Uhr

Ostfrieslandhalle Leer



Online bidding



Inhaltsverzeichnis

Kat.-Nr.	Name	Pedigree	Verkäufer	Seite
1	Nettie	Alligator x VG 86 Chief x GP 84 Doorman	Morisse GbR	4
2	Sugar Babe Red	Achilles x VG 89 Emperor x VG 87 Mega Watt	Manfred Robert	5
3	BcH Amaryllis RDC	McDonald x VG 85 Mirand PP x VG 87 Doorman	Henning Wendt	6
4	Napoli	Precision x GP 84 Bender x GP 83 Martin	Lars Brunßen	7
5	Rena PP	Sirius P x VG 85 McDonald x GP 84 Solitair P	Ludwig Schulte	8
6	Koepon Tricky Range 333 Red	Tricky Red x Star P RDC x VG 87 AltaAltuve	Koepon Genetics	10
7	3STAR OH Magda RDC	Sheepster x Ranger Red x GP 84 Riveting	De Oosterhof, GenHotel B.V.	11
8	Insine	Cheers x VG 87 Brewmaster x VG 89 Tribute	Hillrich & Sandine Kleemann GbR	12
9	Wilt Aria-Red	VG 87 Ronald x VG 85 Doppler x EX 92 Arvis	Andreas Middelkamp, Frank Nesslage	13
10	BHA Jamaica-Red	Rompen x VG 86 Altitude x EX 94 Awesome	Spring Type Syndikat	14
11	HLB 3STAR OH Rosalinde P Red	Can PP RDC x VG 85 Camden x Rubels Red VG 85	Bernhard Höhler, De Oosterhof, GenHotel B.V.	15
12	HMH Delaila 2	Metcalf x Rocksongs x VG 86 Best Benz	Moonen - Van den Elzen V.O.F.	16
13	Renaissance-P-Red	Fashion P x Cartoon P x VG 85 Freestyle	Bunge & Niemeyer	18
14	Revenge RDC	Rios P RDC x Shout x VG 85 Freestyle	Bunge & Niemeyer	19
15 A	FG Wishful RDC	Delta Lambda x VG 85 Warrior x VG 85 Arvis	Jürgen Walkotte	20
15 B	Why not Red	Goldapple x Delta Lambda x VG 85 Warrior	Jürgen Walkotte	20
16	Loh Lavine Red	Sparrow x EX 92 Savard x GP 84 Talent	Loh-An Holsteins GbR	21
17	Wet Girl	Sunrise x VG 86 Topstone x VG 88 Rio	Heinrich Brackland	22
18	ViG Lexy Rae	Mitchell x EX 90 Damion x EX 94 Rudolph	Jannes Vienna	23
19	WEH Jamila	Real Syn x Rocksongs x Merryguy	Jürgen Hintze	24
20	KNS Portugal-PP-Red	CR7 P x Freestyle x Spark Red	Nikolai Niermann	25
21	3STAR OH Karin Red	Redlea RDC x Ranger Red x Crown-Red	De Oosterhof, GenHotel B. V.	26
22	3STAR OH Mylou RDC	Hulu RDC x Ranger Red x Riveting	De Oosterhof, GenHotel B. V.	28
23	Peru	Monteverdi x EX 90 Odyssey x VG 88 Atwood	Hobbie Holstein GbR	29
24	Nelke	Smudo x EX 90 Valentino x VG 88 Deacon	Hobbie Holstein GbR	30
25	Holbra Blexy	Chief x EX 90 King Doc x EX 97 Goldwin	Holbra Holsteins	31
26	FG Kairo RDC	Unstopabull x EX-93 Beart x VG-88 Alert x VG-87	Henrik Wille	32
27	Larissa	King Doc x VG-86 Swift x VG-86 Monteverdi x EX-90 Balisto	Heinrich Brackland	33
28	Luck-E Hulubazoo RDC	Hulu RDC x EX 94 King Doc x EX 94 McGucci	Mts. Overvelde	34
29	ViG Messina	Chief x VG-89 Damion x VG-96 Talent	Jannes Vienna	35
30	FG Arielle	Exum x EX-91 Archival x EX-91 McCutchen	Abrianna Syndikat	36
31	ZHW Wyoming	Rompen x 1/VG-86 Addison x VG-88 Power	Volke/Hauck GbR	38
32	Haniaster Hulu Beyonce 2 RDC	Hulu RDC x VG 88 Haniko x VG 86 Undenied	Haniaster Holsteins	39
33	Paris Red	Alpha x VG-89 Jordy x VG-89 Godewind x	Mathis Benning	40
34	GHH Jamira RDC	Maximum-Red x VG-85-2yr Awesome x EX-96 Goldwyn x EX-92 x VG-88	Kastens Holsteins GbR	41
35	MOX Marjo Red	Doral x VG 88 Atshott RF x EX 90 Kite	Andreas Middelkamp	42
36	Yn'E Bocht Janneke 2	Chocochip x VG 87 Casino x EX 92 Joel	Y'ne Bocht Jerseys	43
37	HMW HWH Adele PP Red	Skat P RDC x VG 86 Sandro P x Gywer RDC	Tobias + Julia Hewecker GbR	44
38	Ritmester Merel PP Red	Member PP x Cartoon P x GP 84 Jacuzzi	Ritmester Holsteins	45
39	Zwießler's Biniam Fantasy	Biniam x VG-88 Lennox x GP-84 x VG Twilight x VG-87 Husjet	Frank Nesslage	46
40	Uganda	Dynamite x VG 86 Verdi x EX 91 Huxoy	Heinrich Schmidt	48
41	Krudikker Arrow 8	Doral Red x VG 85 Unstopabul x EX 90 Olympian	Krudikker Holsteins	49
42	3STAR RM Monique	Montague x AltaAlanzo x GP 84 Riveting	De Oosterhof, Ritmester Holsteins, GenHotel B.V.	50
43	KNS Pennsylvania RDC	Real Syn x Freestyle x VG 85 Spark Red	Nikolai Niermann	51
44	RR Elsa Marie	Nexo x Hurley x VG 86 Chilton	Uwe Reiner mann	52
45	3STAR OH Rivella	Sheepster x VG 87 Parfect x Riveting	De Oosterhof, GenHotel B. V.	53
46	HWH Randa PP RDC	Ranking P x Sunny P x VG 85 Lupo PP	Hartmut + Susanne Ochse GbR	54
47	Arielle	Loyall x VG-85-2yr Delta Lambda x EX-93 Atwood	Dirk vom Stein	55
48	Newmoore Tadoo Chloë	Tadoo x EX 95 Dampsey x VG 88 Alexander	New Moore Holsteins	56
49	PET Tyra Reed	Showtime x VG-87-2yr Jordy x EX-90 Disanto	LWB Sandy Peters	58
50 A	Bouw Champion Hedy	Champion x Sunrise x VG 86 Copyright	Bouw Holsteins	59
50 B	WW Hazel	Sunrise x VG 86 Copyright x Benz	Bouw Holsteins	59
51	Oosterbrook Redlea Evalyn RDC	Redlea RDC x Chandler x EX 90 Medley	Oosterbrook Holsteins	60
52	WEH Real Life	Champion x Monteverdi x VG 86 Basic	Jürgen Hintze	61
53	GAS Onyx	Paco x Ivaldi x Maanonu	Karo Gr. Allermann & Rainer Staedtgen	62
54	BüH Avantgarde	Has it all x VG 89 Doorman x VG 87 Contender	Büscherhoff Holsteins	63
55	Amy	Has It All x VG 86 Godewind x EX 91 Redburst	Holger Gummels	64
56	HLM Antara	Dropbox x EX90 Gold Chip x EX 90 Kite	Ralf Hellmuth	65
57	Have Halo	Dropbox x VG 85 Parfect x EX 96 King Doc	Melkveebedrijf Oerlemans	66
58	WKF Sheepster E	Sheepster x Conway x Challenger	WKF Holsteins	68
59	PET Axis RDC	Jordy-Red x EX 90 Doorman x EX 91 Lauthority	LWB Sandy Peters	69
60	Helena	Nashville x VG 86 Delta Lambda x VG 89 Fitz	MVB van der Horst	70
61	Wilcor Awesome Elaina-Red	Awesome-Red x EX 91 Devour x EX 90 O'Kalif Red	Christian Eichler	71
62	ViG Byonce	Detective x VG 89 Gold Chip x EX 90 Dundee	Jannes Vienna	72
63	Gala-Red	Heatwave-P x VG 88 Gold PP x EX 91 Stabilo	Manfred Robert	73
64	DW Alina	Eye Candy x VG 86 Devour x EX 94 Defiant	Henrik & Hans-Peter Detjen GbR	74
65 A	DBH Maple Red	Doral Red x VG 87 Unstopabul x EX 92 Armani	DB Holsteins	75
65 B	Embryonen	Blondin Alpha x Doral Red x VG 87 Unstopabul	DB Holsteins	75
66	BüH Ashton Babe	Ashton x EX 93 Doorman x EX 93 Goldwyn x EX 92 Champion	Büscherhoff Holsteins	76
67	O Kalya	Turbo Red x VG 86 Chief x EX 90 Awesome	Dietje Dirks	78
68	Flair	Collin x EX 90 Kaluscho x EX 92 Goldday	Hobbie Holstein GbR	79
69	HLM Latoya Red	Brandy-P x Delta Red x EX 90 Jordy	Ralf Hellmuth	80
70	Nela	Rafting x VG 87 Crushtime x EX 90 Goldchip	Heinrich Schmidt	81
71	STS Etoile-P RDC	Brandy P x VG 89 Devour RF x EX 95 Yorick	Frank Nesslage	82
72	Tamara	Sevillo x VG 85 Twix x VG 86 VR Dalton	Heinrich Brackland	83

VOST | Select sale 12



Programm:

29. November 2024

- 17.30 Uhr** Besichtigung der Auktionstiere mit Freibier ab 19 Uhr*
Open barn with sale animals, Ostfrieslandhalle Leer
- 20.00 Uhr** Beginn der Live-Auktion mit Livestream und online bieten auf
FarmersBid.com
Start Live sale & Livestream and online bidding on FarmersBid.com

Adresse:

Ostfrieslandhalle Leer, Nessestr. 1, 26789 Leer

WWW.VOST-SELECT-SALE.DE



VEREIN
OSTFRIESISCHER
STAMMVEIH-
ZÜCHTER



Freibier gesponsert von:



Information/Kontakt/Contact

Organisation/Organization:

VOST

Dr. Eiso Busemann Tel.: +49 (0)162 234 00 12
 Andreas Middelkampf Tel.: +49 (0)171 197 91 57
 Jessica Leichner Tel.: +49 (0)491 800 41 25
 Tamara Pfisterer Tel.: +49 (0)491 800 41 26

E-Mail: eiso.busemann@vost.de
 E-Mail: amiddelkampf@web.de
 E-Mail: jessica.leichner@vost.de
 E-Mail: tamara.pfisterer@vost.de

GenHotel

Boudewijn Koole Tel.: +31 (0)654 796 318
 Krista Reijlink Tel.: +31 (0)623 684 492
 René te Wierik Tel.: +31 (0)638 005 918

E-Mail: boudewijn@genhotel.nl
 E-Mail: krista@genhotel.nl
 E-Mail: rene@genhotel.nl

Auktionsabwicklung/Saleservice

Lara Harms Tel.: +49 (0)491 800 41 31

E-Mail: lara.harms@vost.de

Stallteam/Fittingcrew

Tobias Mair Tel.: +49 (0)160 753 71 01
 Frauke Thaden Tel.: +49 (0)162 234 00 30

E-Mail: tobias.mair@vost.de
 E-Mail: frauke.thaden@vost.de

Auktionator/Auctioneer

Nici Nosbisch Tel.: +49 (0)171 436 83 88

E-Mail: nici_nosbisch@web.de

Pedigree-Leser/Pedigree-reader

Cord Hormann Tel.: +49 (0)173 779 38 28

E-Mail: ch@stggermany.de

Kontaktpersonen zur Auktion/Contact:

Germany

Andreas Middelkampf +49 (0)171 197 91 57
 Dr. Eiso Busemann +49 (0)162 234 001 2
 Cord Hormann +49 (0)173 779 382 8

E-Mail: amiddelkampf@web.de
 e.busemann@vost.de
 ch@prismagen.de

The Netherlands/ Belgium/Luxemburg

Boudewijn Koole +31 (0)654 796 318
 Krista Reijlink +31 (0)623 684 492
 René te Wierik +31 (0)638 005 918

boudewijn@genhotel.nl
 krista@genhotel.nl
 rene@genhotel.nl

Italy

Tobias Mair +49 (0)160 753 710 1
 Dr. Carlo Valsecchi +39 (0)335 274 512

tobias.mair@vost.de
 carlo@gapts.it

France

Jean-Luc Demas +33 (0)682 871 673

jld.genetics@organge.fr

Switzerland

Marc-Henri Guillaume +41 (0)787 626 205

mgj@swissgenetics.ch

Genomics:

Contact us for complete genomics profiles and genetic conditions on the lots. The gNVI indexes on the German lots are preliminary; please contact Eric Lievens, phone: +32(0)4764 56509 from CRV for more info.

For updates, contracts and genomics please check www.vost.de, www.genhotel.nl or contact us!

Transport, Quarantine & Export:

Please contact us for specific questions regarding export and transportations.

Catering, Sound, Print:

Catering

Schulte-Lind, Papenburg

Licht & Ton

Unicorn Event GmbH & Co. KG,
Papenburg

Live-Online-Bidding

Farmersbid.com

Satz und Druck

Rautenberg Druck GmbH,
Blinke 8, 26879 Leer

Hotels:

Hotel Lange	Zum Schöpfwerk 1, 26789 Leer	Tel.: +49 (0)491 919 280
Hotel Hafenspeicher	Ledastraße 23, 26789 Leer	Tel.: +49 (0)491 997 53 00
Best Western Hotel Frisia	Bahnhofsring 16-20, 26789 Leer	Tel.: +49 (0)491 928 40
Akzent Hotel Ostfriesenhof	Groninger Str. 109, 26789 Leer	Tel.: +49 (0)491 609 10
Boutique Hotel „360 Grad“	Mühlenstr. 36-38, 26789 Leer	Tel.: +49 (0)491 997 557 71
Oberledinger Hof	Bremer Str. 29, 33-36, 26789 Leer	Tel.: +49 (0)491 919 293

Anfragen für Unterkünfte nehmen wir gern entgegen/Don't hesitate to contact us for hotel reservations:

Ann-Marie Kramer, Tel.: +49(0)491 8004-100, E-Mail.: ann-marie.kramer@vost.de

Online Sale Info

Vorherige Registrierung notwendig / Registration prior to the sale is needed for bidding

So funktioniert's!

Haben Sie Interesse, ein Tier beim VOST Select Sale 12 zu kaufen, und möchten Sie online an der Auktion teilnehmen? Der Prozess des Online-Bietens besteht aus vier Schritten:

Schritt 1: Registrieren Sie sich (ab sofort möglich)

Um ein Online-Gebotskonto zu erstellen,

- besuchen Sie die gesicherte Registrierungsseite unter <https://auktion.vost.de/register>,
- geben Sie Ihre persönlichen Daten ein und bestätigen die Nutzungsbedingungen,
- klicken auf die Schaltfläche „Jetzt registrieren“.

Im Anschluss erhalten Sie eine Bestätigungsmail.

Schritt 2: Warten Sie auf die Bestätigung Ihres Kontos

- Nach der Registrierung muss Ihr Konto verifiziert werden. Dies kann bis zu zwei Tage dauern.
- Wenn Ihr Konto bestätigt wurde, erhalten Sie eine E-Mail mit weiteren Informationen zur Erstellung Ihres Benutzernamens und Kennwortes.

Schritt 3: Bieten Sie online bei der Auktion

- Sie können sich über den Login-Button oder über <https://auktion.vost.de/login> anmelden.
- Geben Sie Ihren Benutzernamen und Ihr Passwort ein.
- Dadurch gelangen Sie automatisch in das Gebotssystem.
- Wenn Sie online an der Auktion teilnehmen, sehen Sie den Auktionator live sowie alle Gebote von Bietern am Veranstaltungsort und Online.

Wichtig: Bevor Sie bieten können, müssen Sie zuerst die Gebot-Schaltfläche **freischalten**. Das separate Entsperren der Gebotstaste ist ein zusätzlicher Schutz für den Käufer. Die Chance, aus Versehen ein Angebot zu platzieren, wird dadurch reduziert. Nachdem Sie die Gebot-Schaltfläche aktiviert haben, geben Sie durch einen einzigen Klick darauf Ihr Gebot ab. Um ein Bieten in Echtzeit zu gewährleisten, müssen Sie Ihr Gebot **nicht** durch einen weiteren Klick bestätigen. Die Gebot-Schaltfläche zeigt immer das aktuellste Gebot an. Wenn Sie geboten haben, wird auf dem Bildschirm angezeigt, ob Ihr Gebot angenommen wurde und ob Sie der Höchstbietende sind.

Schritt 4: Sie sind der Höchstbietende

Wenn Sie der Höchstbietende sind, erhalten Sie eine E-Mail mit der Bestätigung. Sie werden nach der Auktion kontaktiert. Dafür müssen Sie unter der von Ihnen bei der Registrierung angegebenen Telefonnummer erreichbar sein.

Haben Sie Fragen und / oder Kommentare? Bitte senden Sie eine E-Mail an: info@vost-select-sale.de.

Bei technischen Fragen können Sie sich vor der Auktion unter +31 6 24217748 an unseren technischen Helpdesk wenden.

How to buy online!

Are you interested in watching the VOST Select Sale 12 and do you want to participate online? The process of online bidding consists of four steps:

Step 1: Register yourself from now on

To create an online bid account

- you visit the website <https://auktion.vost.de/register>. You will then be redirected to a secured registration page.
- There you can fill in your personal details,
- confirm the terms and conditions and
- then click on the „Register now“ button.

Then you will receive a confirmation e-mail.

Step 2: Wait for verification of your account

- After registration your account needs to be verified, this can take up to two days.
- Once your account has been verified, you will receive an e-mail with more information on how you can create your username and password.

Step 3: Bid online at the auction

- You can login via the login button or <https://auktion.vost.de/login>
- Fill in your username and password.
- This will automatically get you in the bidding system.
- If you participate online at the auction, you will see live the auctioneer as well as other online bidders.

Important: Before you can place a bid, you must first unlock the bid button. Unlocking the bid button separately is an additional protection for the buyer. The chance to make an offer by mistake is even reduced.

After activating the bid button, you will participate in the auction by a single click on the bid button (no further confirmation of the bid needed).

The bidding button will always display the last bid.

If you have placed a bid, the screen will indicate whether your bid has been accepted and whether you are the highest bidder.

Step 4: You are the highest bidder

If you are the highest bidder, you will receive an e-mail with the confirmation. You will be contacted after the auction, therefore it is important to be available via the telephone number provided in your account.

Do you have any questions and / or comments? Please send an e-mail to info@vost-select-sale.de.

For technical questions, you can contact our technical help desk prior to the auction on +31 6 24217748.

Verkäufer/Consignor:
Morisse GbR, 28777 Bremen

gek./fresh: 05.08.2024
1. Kontr 40,0 3,90 3,37

1

Nayla

DE 04 161 19742 geb./born: 21.10.2022



Nikita VG 86
Vollschwester der Großmutter
full-sister to 2nd dam

Nayla
Verkaufstier
she sells

Alligator 508011
(Kingboy x McCutchen)

118
DE 04 161 12028
01/86-86-87-86/86
1/1LA 11488 3,08 354 3,72 427

Chief 508239
(Octane x Numero Uno)

4030
DE 04 161 04030
01/84-84-83-85/84*

Doorman 506948
(Bookem x Shottle)

Nayla
DE 04 160 79659
06/92-89-91-92/91 EX
7/6LA 11799 3,82 451 3,28 387
HL 6 13205 3,85 509 3,27 432

v. Jordan 506285

Weitere Gen./More Gen.
4. Gen.: 502 (v. Pagewire)
5. Gen.: Nadel GP 84 (v. Ramos)

Abgekalbte mit toller Väterfolge

- Exterieurstarke Alligator mit internationaler Väterfolge
- Jordan Nayla EX 91 ist schauprämiert

2-Year-Old with tremendous sire stack

- Alligator with excellent type and international sire stack
- Jordan Nayla EX-91 was shown successfully

Verkäufer/Consignor:
Manfred Robert, 48691 Vreden

gek./fresh: 21.09.2024
01/83-85-86-86/86
1. Kontr. 35,4 3,99 3,08 30 ZZ

2

Sugar Babe Red

DE 05 423 14806 geb./born: 25.06.2022



Des-Y-Gen Planet Silk RDC EX 90
Stammkuh
foundation cow



Lesperron Kingboy Santana VG 85
Urgroßmutter
3rd dam



Josey LLC Uno Sangaria RDC VG 85
4. Mutter
4th dam

Achilles 587530
(Hypnotic x Kingboy)

HWH Sugar Red

DE 06 672 80010

04/86-90-87-90/89

4/3LA 11279 4,03 454 3,51 396

HL 3 12522 4,00 501 3,53 442

Emperor 508382

(Jedi x Day)

Parkhurst Mega-Watt Sonata

CA 109343343

(2)VG 87

3/2LA 12068 4,92 594 3,50 422

HL 2 14068 4,95 697 3,47 488

Mega Watt 508039

(Megasire x Alchemy)

Lesperron Kingboy Santana

CA 108644900

(1)VG 85

2/2LA 14063 5,18 729 3,36 473

HL 2 15049 5,23 787 3,30 496

v. Kingboy 507371

Weitere Gen./More Gen.

4. Gen.: Josey LLC Uno Sangaria RDC VG 85 (v. Numero Uno)

5. Gen.: Des-Y-Gen Planet Silk RDC EX 90 (v. Planet)

6. Gen.: Gen-I-Beq Bolton SilenceRDC VG 85 (v. Bolton)

7. Gen.: Gen-I-Beq Goldwyn Secret RDC VG 87 (v. Goldwyn)

8. Gen.: Gen-I-Beq Durham Sherry RDC VG 87 (v. Durham)

15. Generation VG oder EX in Rot!

- Sugar Babe-Red VG 86 ist bereits die 15. Generation VG/EX in Folge
- Generationen von Bullenmüttern im Pedigree
- Weltweiter Einfluss

15th generation VG/EX in red!

- Sugar Babe-Red VG 86 completes 15 straight generations VG/EX
- Generations of bull dams in the pedigree
- Worldwide influence

Verkäufer/Consignor:
Henning Wendt, 29386 Oberholz

bel./due to: 21.04.2024
Acetylene 298796 (gesext)

3

BcH Amaryllis RDC

DE 13 068 78504 geb./born: 26.12.2022



Ms Goldwyn Alana EX 96
4. Mutter
4th dam



Pierstein Windbrook Alacazam EX 94
Urgroßmutter
3rd dam



Pierstein Doorman Alanis EX 94
Halbschwester der Urgroßmutter
half-sister to 3rd dam

McDonald 298592
(Ronald x Pat-Red)

OBH Alana

DE 13 062 62233
01/85-85-84-86/85*
1/1LA 11181 3,76 420 3,58 400

Mirand PP 509276
(Zipit-P x Kingboy)

Blondin Doorman Alana

DE 03 598 24514
02/88-89-84-87/87
2/2LA 11142 3,98 443 3,46 385
HL 2 13211 3,83 506 3,32 438

Doorman 506948
(Bookem x Shottle)

Pierstein Windbrook Alacazam

CA 107448718
(3)EX 94
3/1LA 10908 4,10 447 3,70 404

v. Windbrook 506449

Weitere Gen./More Gen.

4. Gen.: Ms Goldwyn Alana-ET EX 96 (v. Goldwyn)
5. Gen.: Shormar BKB S Alicia 2-ETN EX 94 (v. Skychief)
6. Gen.: Aitkenbrae Starbuck Ada EX 94 (v. Starbuck)

MS Goldwyn Alana EX 96

- Tragende McDonald aus Top-Exterieurfamilie
- MS Goldwyn Alana EX 96 war HM Grand Champion der Royal 2013 und Res. Grand Champion 2015, Grand Champion QC International 2013, Quebec Spring Show 2014 & 2015, AtlangSpring, Montmagny und Victoriaville 2015

MS Goldwyn Alana EX-96

- Pregnant McDonald from top type family
- MS Goldwyn Alana EX-96 was HM Grand Champion at Royal 2013 and Res. Grand Champion 2015, Grand Champion QC International 2013, Quebec Spring Show 2014 & 2015, AtlangSpring, Montmagny and Victoriaville 2015

Verkäufer/Consignor:

Lars Brunßen, 26188 Wittenberge

4

Napoli

DE 03 647 96844 geb./born: 27.10.2023



VO Nadja VG 85

Mutter
dam



Apina Nadja 172 GP 83

Großmutter
2nd dam



Apina Nadja EX 90

7. Mutter
7th dam

Genomische Zuchtwerte/Genomic values

*Vorläufige nld. Zuchtwerte / Preliminary Dutch/Flemish genomic result

	08-2024	157 gRZG	2116 gRZ€	1414 Mkg	-0.04 %F	0.00 %E	51 Fkg	48 Ekg	135 gRZM	123 gRZN	137 gRZS	106 gRZR	133 gRZE
	08-2024	2826 gTPI	794 NM\$	1474 M	-0.02 %F	0.04 %P	50 F	57 P	2.1 SCE	5.8 PL	2.37 SCS	-1.3 DPR	1.77 PTAT
	08-2024	389 gNVI	489 INET	2340 kgM	-0.31 %V	-0.11 %E	65 kgV	68 kgE	1061 LVD	116 UGH	101 VRU	102 Ext	

Precision 575319

(Proximo x Swift)

VO Nadja

DE 03 645 10204

01/86-84-85-85/85

HR 1. La 9220 4,00 369 3,42 315

Weitere Gen./More Gen.

- 4. Gen.: Apina Nadja 104 VG 87 (v. Abel)
- 5. Gen.: Apina Nadja 40 VG 85 (v. Balisto)
- 6. Gen.: Apina Nadja 4 (v. Levi)
- 7. Gen.: Apina Nadja EX 90 (v. Ramos)
- 8. Gen.: Bersaglio O-Man Quallsiasi VG 87 (v. O-Man)
- 9. Gen.: Bersaglio Mtoto Locanda VG 87 (v. Mtoto)
- 10. Gen.: Bersaglio Corsa VG 86 (v. Corsaro)

Bender 811643

(Bali x Superhero)

Apina Nadja 172

NL 642763125

(1)GP 83

3/2LA 11629 3,84 447 3,39 394

HL 2 12873 4,01 516 3,42 440

Martin 509052

(Adorable x Penley)

Apina Nadja 145

NL 714461656

(1)VG 87

3/3LA 11520 4,69 540 3,66 422

HL 3 13508 4,52 610 3,62 489

v. Esperanto 500012

Spülfertig mit RZG 157 & RZE 133!

- Eine der höchsten spülfähigen Jungrinder in Deutschland aus der Locanda-Familie
- Die Nr. 3 Precision-Tochter nach RZG in Deutschland mit RZE 133

RZG 157 & RZE 133 - ready to flush!

- One of the highest flushable heifers in Germany going back to Locanda
- The No. 3 Precision @ RZG in Germany with RZE 133
- Very rare opportunity!

Verkäufer/Consignor:
Hof Schulte GbR, 26810 Breinermoor

5

Rena PP

DE 03 656 24546 geb./born: 08.03.2024



Rosalie VG 85
Mutter
dam



Willem's Hoeve Rita 3248 VG 86
6. Mutter
6th dam



Willem's Hoeve Rita 420 VG 86
8. Mutter
8th dam

Genomische Zuchtwerte/Genomic values

*Vorläufige nld. Zuchtwerte / Preliminary Dutch/Flemish genomic result

	08-2024	146 gRZG	1898 gRZ€	1179 Mkg	0.16 %F	0.01 %E	65 Fkg	42 Ekg	136 gRZM	118 gRZN	127 gRZS	108 gRZR	122 gRZE
	08-2024	216 gNVI	286 INET	1195 kgM	-0.03 %V	-0.08 %E	48 kgV	33 kgE	519 LVD	106 UGH	103 VRU	102 Ext	

Sirius P 960805
(Star P RDC x Rubels Red)

Rosalie
DE 03 639 31659
01/84-85-84-85/85
HR 1. La 8574 4,49 385 3,72 319

McDonald 298592
(Ronald x Pat-Red)

VO Rosalia
DE 03 620 56434
01/83-83-84-84/84
3/2LA 8410 4,54 382 3,78 318
HL 2 8382 4,57 383 3,84 322

Solitair P 917617
(Salvatore x Balisto)

Garioni Mission Rosalia PP RDC
IT 019991717116

Weitere Gen./More Gen.

- 4. Gen.: Garioni Powerball Renita ET GP 84 (v. PowerballP)
- 5. Gen.: Garioni Latimer Rita GP 84 (v. Latimer)
- 6. Gen.: Willem's Hoeve Rita 3248 VG 86 (v. Snowman)
- 7. Gen.: Willem's Hoeve Rita 497 VG 87 (v. Goldwin)
- 8. Gen.: Willem's Hoeve Rita 420 VG 86 (v. Shottle)
- 9. Gen.: Willem's Hoeve Rita 282 VG 88 (v. Marshal ET)
- 10. Gen.: Willem's Hoeve Rita 233 A EX 92 (v. Lord Lily)

v. Mission P 682286

Reinerbig hornlos

- Schicke sehr komplette reinerbig hornlose Sirius-P
- Fehlerloses Linear aus den Ritas - alternative Kuhfamilie für Rotbunt

Red and polled

- Stylish Red Sirius P with a lot of potential
- Faultless linear from the Ritas - a new source for the red programs



Nici Nosbisch
AUCTIONEERING

NICI NOSBISCH AUCTIONEERING

Organisation & Abwicklung von Auktionen aller Art.

Lizenzierter Auktionator am World Wide College of Auctioneering, Mason City, USA.

Kommende Veranstaltungen:

02.11.2024: **Show Style Sale 2024**
Maishofen - Österreich

29.11.2024: **VOST Select Sale 2024**
Leer - Deutschland

14.12.2024: **ProRind Eliteauktion**
Kempten - Deutschland

05.04.2025: **Wiethege Homesale**
Halver - Deutschland

12.04.2025: **Swing to Spring Sale**
Limpach - Luxemburg



Nici Nosbisch Auctioneering
ihr Partner #1 für:

- Eliteauktionen
- Kommerzielle Viehauktionen
- Charity-Auktionen
- Kunstauktionen
- Maschinen & Bestandsauktionen

Nici Nosbisch Auctioneering

Nici Nosbisch Auctioneering
Sonnenhof 1
54668 Niederweis

T 0049 / 171 4368388
M nici_nosbisch@web.de
W nn-auctioneering.com



Nici Nosbisch
AUCTIONEERING

nn-auctioneering.com

Verkäufer/Consignor:
Koepon Veebedrijf, NL

6

Koepon Tricky Range 333 Red

NL 730130943 geb./born: 13.02.2024



Koepon Altuve Range 7 RDC VG 87
Großmutter
2nd dam



Lakeside Ups Red Range VG 86
Urgroßmutter
3rd dam



De Oosterhof DG Rose RDC VG 89
4. Mutter
4th dam

Genomische Zuchtwerte/Genomic values

	08-2024	155 gRZG	2400 gRZ€	2002 Mkg	-0.07 %F	-0.06 %E	74 Fkg	63 Ekg	148 gRZM	125 gRZN	124 gRZS	101 gRZR	118 gRZE
	08-2024	2991 gTPI	1030 NM\$	2099 M	-0.02 %F	0.02 %P	75 F	71 P	2.1 SCE	6.7 PL	2.57 SCS	-0.9 DPR	1.47 PTAT
	08-2024	309 gNVI	499 INET	2573 kgM	-0.43 %V	-0.23 %E	69 kgV	68 kgE	896 LVD	111 UGH	103 VRU	105 Ext	

Tricky Red 298725
(Trojan x Mark)

Koepon Star Range 93 Red
NL 927222071

Star P RDC 688210
(Solitair P x Semino)

Koepon Altuve Range 7 RF
NL 682612557
(2)VG 87

2/2LA 13654 3,95 539 3,48 475
HL 2 16370 3,78 619 3,48 569

AltaAltuve 508810
(Salvatore x Monterey)

Lakeside Ups Red Range-ET
NL 761387020
(1)VG 86

3/3LA 10750 4,60 495 3,47 373
HL 3 12674 4,61 584 3,54 449

Weitere Gen./More Gen.

4. Gen.: De Oosterhof DG Rose RDC VG 89 (v. Rubicon)
5. Gen.: Telgter Aikman Doreen GP 83 (v. Aikman)
6. Gen.: Holbra Manoa VG 85 (v. Man-O-Man)
7. Gen.: Holbra Pam VG 87 (v. Mascol ET)
8. Gen.: Sunday ALH Prudence ET VG 88 (v. Durham)
9. Gen.: Mayerlane-DK Hiawatha EX 90 (v. Rudolph)

v. Salvatore 508161

#1 gRZG Tricky aus Ranger-Reds Familie!

- Hervorragende Leistung, enorme Eutergesundheit und 2400 RZ€, sie hat alles! Fast bereit für die Spülung
- Ihre GM ist die Halbschwester des einflussreichen roten top Bullen, 3STAR OH Ranger-Red!
- UGM Red Range VG 86 ist Global Red Impact Cow 2021

#1 gRZG Tricky from Ranger-Red's family!

- Tremendous production, huge udder health and 2400 RZ€, she's got it all! Almost ready to flush
- Her granddam is a maternal sister to the influential red top bull 3STAR OH Ranger-Red!
- 3rd dam, Red Range VG-86: Global Red Impact Cow 2021

Verkäufer/Consignor:
De Oosterhof & GenHotel B.V., NL

7

3STAR OH Magda RDC

NL 617419008 geb./born: 10.03.2024



Pen-Col Superhero Mistral EX 91
Urgroßmutter
3rd dam



Tirsvad K&L Riveting Magnolia GP 84
Großmutter
2nd dam



3STAR OH Mariska RDC
Schwester der Mutter
full-sister to dam

Genomische Zuchtwerte/Genomic values

	08-2024	3093 gTPI	1091 NMS	1659 M	0.17 %F	0.08 %P	109 F	74 P	2.7 SCE	5.8 PL	2.79 SCS	-1.4 DPR	1.46 PTAT
	08-2024	319 gNVI	644 INET	1994 kgM	0.26 %V	0.01 %E	113 kgV	71 kgE	688 LVD	108 UGH	102 VRU	104 Ext	

Sheepster 772728
(Trooper x Acura)

3STAR OH Magnio RDC
NL 632007967

kalbt Dez. 24 / due: Dec. 24

Ranger Red 298604
(Rubels Red x Salvatore)

Tirsvad K&L Riveting Magnolia
DK 02468005803
(2)GP 84
2/1LA 8551 4,99 427 3,50 299

Riveting 509039
(Frazzled x Profit)

Pen-Col Superhero Mistral
DE 06 670 94580
(2)EX 91

3/3LA 14131 4,47 631 3,62 512
HL 3 15729 4,21 662 3,52 553

v. Superhero 507919

Weitere Gen./More Gen.

- 4. Gen.: Pen-Col Silver Missy (v. Silver)
- 5. Gen.: Pen-Col Supersire Mistress GP 82 (v. Supersire)
- 6. Gen.: Pen-Col Bookem Mattie VG 87 (v. Bookem)
- 7. Gen.: Ms Gold-N-Oaks Maybaline VG 88 (v. Man-O-Man)
- 8. Gen.: Gold-N-Oaks S Marbella VG 89 (v. Shottle)
- 9. Gen.: Gold-N-Oaks Morty Malibu EX 94 (v. Morty)

RDC Sheepster, ~ 3100 gTPI & 870 gPLI!

- Ihre Mutter hat 10 Halbbrüder in der KB, darunter die Vollbrüder 3STAR OH Megarun RDC & McRanger RDC
- Urgroßmutter Mistral EX 91 hat 5 Söhne in der KB, darunter die geprüften Bullen Predar und Mingus
- Die weltbekannte USA Gold-N-Oaks Marbella VG-89 Kuhfamilie

RDC Sheepster, ~ 3100 gTPI & 870 gPLI!

- Her dam has 10 maternal brothers in AI, incl. full brothers 3STAR OH Megarun RDC & McRanger RDC
- Third dam Mistral EX-91 has 5 sons in AI, including top proven bulls Predar and Mingus
- The world renown USA Gold-N-Oaks Marbella VG-89 cow family

Verkäufer/Consignor:

Hillrich & Sandine Kleemann GbR, 26409 Burhufe

gek./fresh: 01.10.2024

01/85-86-86-86/86

1. Kontr 30,8 3,51 3,31

8

Insine

DE 03 650 84408 geb./born: 02.10.2022



Ilke EX 92 - 96.087 kg LL

Urgroßmutter
3rd dam



Insine EX 92 - 188.533 kg LL

4. Mutter
4th dam



Ikea EX 92

Gleiche Kuhfamilie
same family

Cheers 509573
(Saturn x Chelios)

Insine

DE 03 610 77016

03/87-87-87-87/87

4/4LA 11863 3,83 454 3,11 369

HL 4 12338 4,03 497 3,08 380

Weitere Gen./More Gen.

4. Gen.: Insine EX 92 (v. Stardom)

5. Gen.: Imke (v. Dan)

6. Gen.: Insine (v. Brook)

7. Gen.: Irmí (v. Mynheer)

8. Gen.: Ideal (v. Elect-Star)

9. Gen.: Idele (v. Quirin)

Brewmaster 507779
(Garrett x Shottle)

Ilana

DE 03 565 94466

05/87-87-90-90/89

9/8LA 11407 3,80 434 3,30 377

HL 6 13343 3,68 491 3,34 445

Tribute 503738
(Storm x Astre)

Ilke

DE 03 518 50693

07/93-92-92-91/92 EX

8/7LA 11600 4,11 477 3,18 369

HL 7 13701 3,87 530 3,03 415

v. Levin 141420

Abgekalbte Cheers

- Frisch abgekalbte Cheers-Tochter aus der Insine-Familie
- Langlebige, alte Kühe mit enormen Lebensleistungen
- Bewährte ostfriesische Kuhfamilie

Fresh Cheers from the Insine-family

- Deep cow family with high lifetime production and great conformation
- Well-known cow family from East Friesland, Northern Germany

Verkäufer/Consignor:

Andreas Middelkamp & Frank Nesslage, 49638 Nortrup

gek./fresh: 24.05.2024

02/85-85-87-88/87

bel./due to: 04.09.2024; TU +

Goldapple 499273 (gesext)

Laktationsleistung:

1/1LA 9122 4,12 376 3,60 328

9

Wilt Aria-Red

FR 6771440326 geb./born: 06.03.2021



Wilt Aria-Red VG 87

Verkaufstier
she sells



Ms Farnear Adler Argovia EX 91

Großmutter
2nd dam



Ms Farnear TBR Aria Adler EX 96

Urgroßmutter
3rd dam

Ronald 509087
(Salvatore x Silver)

Wilt April

FR 6771329172

02/87-83-84-86/85

3/1LA 9591 4,17 400 3,58 343

Weitere Gen./More Gen.

- 4. Gen.: Ms Apples Aria-ET RDC EX 92 (v. Destry)
- 5. Gen.: KHW Regiment Apple-Red-ET EX 96 (v. Regiment)
- 6. Gen.: Kamps-Hollow Altitude-ET EX 95 (v. Durham)
- 7. Gen.: Clover-Mist Alisha EX 93 (v. Prelude)
- 8. Gen.: Clover-Mist Augy Star EX 94 (v. Jubilant)
- 9. Gen.: D-R-A August EX 96 (v. King)
- 10. Gen.: D-R-A Ideal Precious Leader EX 90 (v. Ref Brutus)

Doppler 508501
(Hang-Time x Doorman)

Ms Farnear Adler Arvis Argovia Red

CH 120122831664

(3)EX 91

3/3LA 10465 3,62 379 3,21 336

HL 2 10235 4,64 475 3,61 369

Arvis 507988
(Defender x Numero Uno)

Farnear TBR Aria Adler RDC

US 72437575

(5)EX 96

5/5LA 14567 4,59 669 3,44 501

HL 2 15545 5,07 788 3,40 528

v. McCutchen 506807

Aus 10 Generationen EX

- Euterstarke Ronald-Tochter tragend von Goldapple Red gesext
- Super Kombination von Exterieur, Kuhfamilie und Eiweiß
- KHW Regiment Apple-Red EX 96 hat mehr als 100 EX Töchter

From 10 generations EX

- Super uddered Ronald daughter, pregnant to sexed Goldapple Red
- Super combination of type, family and protein
- KHW Regiment Apple-Red EX-96 has more than 100 EX daughters

Verkäufer/Consignor:
Spring Type Syndikat, 49638 Nortrup

gek./fresh: 07.10.2024

10 BHA Jamaica-Red

DE 08 181 15430 geb./born: 23.08.2022



Luck-E Awesome Jacuzzi-Red P EX 94
Großmutter
2nd dam



Double-D Mr Burns Jess EX 94
4. Mutter
4th dam



Jamaha VG 86
Mutter
dam

Rompen Red 298584
(AltaAltuve x Splendid-P)

Jamaha
DE 03 624 98579
01/85-86-85-87/86
1/1LA 9386 4,03 378 3,59 337

Altitude 298653
(Arvis x McCutchen)

Luck-E Awesome Jacuzzi-Red P
US 3135199797
(4)EX 94
4/4LA 12421 4,11 511 3,17 394
HL 3 13874 4,40 610 3,20 444

Awesome 298284
(Absolute-R x Advent-Red)

Luck-E Ladd Jubilee-Red P
US 69873754
(4)EX 93
4/4LA 11518 4,45 513 3,46 399
HL 2 11895 4,68 557 3,63 432

Weitere Gen./More Gen.

- 4. Gen.: Double-D Mr Burns Jess EX 94 (v. Mr Burns)
- 5. Gen.: HY-Class Advnt Jessi Red EX 90 (v. Advent)
- 6. Gen.: Hy-Class Rang Jathne Red EX 90 (v. Ranger-Red)
- 7. Gen.: HY-Class Jacob Jackie Red EX 91 (v. Jacob Ned Red)
- 8. Gen.: Jandi-Mac June Logic Red EX 91 (v. Logic-Red)
- 9. Gen.: Ja-Bob Harry Jerry Red EX 90 (v. Harry)
- 10. Gen.: Ja-Bob Harmony Joy Red EX 90 (v. Caveman Red)

v. Ladd P 298101

Aus 11 Generationen EX

- Rompen x VG 86 Altitude x 11 Generationen EX
- Pedigree geht zurück auf Sky-Hi Mars Helen EX 92
- Eine der besten Familien bei Luck-E Holsteins in den USA

From 11 generations EX

- Rompen x VG-86 Altitude x 11 generations EX
- Pedigree traces back to Sky-Hi Mars Helen EX-92
- One of the best families at Luck-E Holsteins, USA

Verkäufer/Consignor:

Bernhard Höhler, 65611 Brechen, De Oosterhof & GenHotel B. V., NL

11

HLB 3STAR OH Rosalinde P Red

DE 06 679 83898 geb./born: 26.03.2024



3STAR OH Red Rose VG 85

Großmutter

2nd dam



Lakeside Ups Red Range-ET VG 86

Urgroßmutter

3rd dam



De Oosterhof DG Rose RDC VG 89

4. Mutter

4th dam

Genomische Zuchtwerte/Genomic values

*Vorläufige nld. Zuchtwerte / Preliminary Dutch/Flemish genomic result

	08-2024	158 gRZG	2667 gRZ€	1272 Mkg	0.50 %F	0.10 %E	104 Fkg	54 Ekg	151 gRZM	127 gRZN	116 gRZS	101 gRZR	116 gRZE
	08-2024	371 gNVI	600 INET	1373 kgM	0.59 %V	0.09 %E	119 kgV	57 kgE	1028 LVD	107 UGH	101 VRU	103 Ext	

Can PP RDC 823300

(Cartoon P x Simon P)

HLB 3STAR OH Rose Red

DE 06 677 55159

Camden 811651

(Solitair P x Imax)

3STAR OH Red Rose

NL 882781639

(1) VG 85

2/2 LA 9927 4,52 449 3,60 357

HL 2 11418 4,62 527 3,56 407

Rubels Red 298482

(Argo x Rubicon)

Lakeside Ups Red Range-ET

NL 761387020

(1)VG 86

3/3LA 10750 4,60 495 3,47 373

HL 3 12674 4,61 584 3,54 449

v. Salvatore 508161

Weitere Gen./More Gen.

4. Gen.: De Oosterhof DG Rose RDC VG 89 (v. Rubicon)

5. Gen.: Telgter Aikman Doreen GP 83 (v. Aikman)

6. Gen.: Holbra Manoa VG 85 (v. Man-O-Man)

7. Gen.: Holbra Pam VG 87 (v. Mascol ET)

8. Gen.: Sunday ALH Prudence ET VG 88 (v. Durham)

9. Gen.: Mayerlane-DK Hiawatha EX 90 (v. Rudolph)

#1 RZ€ Can PP RDC, hornlos und rotbunt!

- Mit 2667 RZ€ ist Rosalinde P Red die höchste Can PP RDC Klasse Inhaltsstoffe, 158 kg Fett + Protein, gute Gesundheitsmerkmale und 120 FUN
- Geht zurück auf die legendäre Lakeside Ups Red Range VG 86, Global Red Impact Cow 2021

#1 RZ€ Can PP RDC, polled & red!

- With 2667 RZ€ Rosalinde P Red is the highest Can PP Huge components, 158 kg Fat+Protein, favorable health traits and 120 FUN
- Back to the legendary Lakeside Ups Red Range Red VG-86, is the Global Red Impact Cow 2021

Verkäufer/Consignor:

Moonen - Van den Elzen V.O.F., NL

12 HMH Delaila 2

NL 611971898 geb./born: 23.06.2024



Welcome RUW Delicious VG 89

Urgroßmutter

3rd dam



Kings-Ransom Graf Double-ET VG 85

7. Mutter

7th dam



Kings-Ransom Baxter Dolly VG 87

8. Mutter

8th dam

Genomische Zuchtwerte/Genomic values

	08-2024	154 gRZG	2070 gRZE	531 Mkg	0.25 %F	0.09 %E	48 Fkg	28 Ekg	125 gRZM	126 gRZN	121 gRZS	115 gRZR	133 gRZE
	08-2024	379 gNVI	368 INET	1146 kgM	0.09 %V	0.05 %E	58 kgV	45 kgE	1218 LVD	109 UGH	110 VRU	104 Ext	

Metcalf 772752

(Mahomes x Lionel)

ZFZ Dilaila

DE 05 421 77369

Rocksongs 501162

(Blizzard x Alcové)

ZFZ Dundy

DE 05 412 85430

02/86-86-85-86/86

2/2LA 13003 3,53 459 3,44 447

HL 2 13762 3,26 448 3,43 472

Best Benz 619200

(Benz x Damaris)

Welcome RUW Delicious

DE 05 404 61957

03/87-86-90-89/89

3/3LA 13485 3,69 498 3,44 464

HL 3 15242 3,55 541 3,41 519

v. Casper 508536

Weitere Gen./More Gen.

4. Gen.: Welcome Modesty Dillon-ET VG 87 (v. Modesty)

5. Gen.: Welcome Supersht Diamond-ET VG 85 (v. Supershot)

6. Gen.: Welcome Jackman Dory-ET GP 83 (v. AltaJackman)

7. Gen.: Kings-Ransom Graf Double-ET VG 85 (v. Grafeeti)

8. Gen.: Kings-Ransom Baxter Dolly VG 87 (v. Baxter)

9. Gen.: Pen-Col Mtoto Dima VG 88 (v. Mtoto)

Hohe Metcalf aus der Pen-Col D-Familie

- 379 gNVI & 154 gRZG eine der top Metcalf-Töchter.
- Hohe Gesundheitszuchtwerte! Klasse Extérieur & Euter!
- Fantastische Väterfolge, geht zurück auf die bekannte Pen-Col D-Familie, aus der viele KB-Bullen stammen

High Metcalf from Pen-Col D-family

- With 379 gNVI and 154 gRZG one of the top Metcalf dtrs,
- Best health, type and udder
- Fantastic sire stack, tracing back to the renown Pen-Col D-family, source of many bulls in AI

HdG Automobile

Am Emsdeich 50, 26789 Leer
Tel.: 04 91 / 45 42 32 0

www.hdg-automobile.de



HdG Automobile



Ihr Ansprechpartner:



Heiner Berends
Neu- und Gebrauchtwagen
Tel.: +49 4 91 / 45 42 32 19
mail to: heiner.berends@hdg-automobile.de



Wir packen mit an! Kompetent, fair, persönlich!

Verdaulichkeit optimieren Leistung fördern

KULMIN® Digest forte 100 **NEU!**

Spezial-Ergänzungsfutter für Milchkühe zur Verbesserung der Nährstoffverdaulichkeit der Gesamtration.

- Steigerung der Trockenmasseaufnahme
- mehr nutzbares Rohprotein am Dünndarm
- höhere Milchleistung
- höhere Phosphorverwertung



Tiergerechte Konzepte.
Gesundes Wachstum.
Ökologische Verantwortung.
Ökonomischer Erfolg.



FÜTTERN MIT SYSTEM

FOLLOW US ON



Bergophor GmbH · Kronacher Str. 13 · 95326 Kulmbach · Tel. 09221 806-0 · www.bergophor.de

Verkäufer/Consignor:

Bunge & Niemeyer, 32351 Stemwede & 32361 Preußisch Oldendorf

13 Renaissance-P-Red

DE 05 430 27348 geb./born: 10.08.2024



EHL JS Ronja P RDC VG 85

Urgroßmutter
3rd dam



Js Relevat VG 85

Großmutter
2nd dam



Rory VG 85

4. Mutter
4th dam

Genomische Zuchtwerte/Genomic values

	08-2024	150 gRZG	2206 gRZE	1923 Mkg	-0.17 %F	-0.08 %E	59 Fkg	57 Ekg	142 gRZM	121 gRZN	108 gRZS	113 gRZR	116 gRZE
--	---------	----------	-----------	----------	----------	----------	--------	--------	----------	----------	----------	----------	----------

Fashion P 917705

(FrisbeerDC x Chilton)

DE 05 424 57516

Cartoon P 298632

(ATop-Red x Handy)

Js Relevat

DE 03 642 74784

01/85-85-84-85/85

1.Kontr 40,6 3,86 3,23

2.Kontr 42,9 3,96 3,46

Freestyle 298571

(Gywer RDC x Born P RDC)

EHL JS Ronja P RDC

DE 03 624 61454

03/84-86-88-83/85

3/2LA 11306 4,41 499 4,02 454

HL 2 12567 4,41 554 4,04 508

v. Solitair P 917617

Weitere Gen./More Gen.

4. Gen.: Rory VG 85 (v. Bestday)

5. Gen.: Js Afterburner Rosie VG 85 (v. Afterburner)

6. Gen.: Mr Balisto Renee VG 85 (v. Balisto)

7. Gen.: Cherry Crest Epic Reunion VG 87 (v. Epic)

8. Gen.: Cherry Crest ManOMan Rozlyn VG 87 (v. Man-O-Man)

9. Gen.: Whittier-Farms HE Rebeca EX 91 (v. Elegant)

10. Gen.: Whittier-Farms Outside Roz EX 95 (v. Outside)

Rotbunt, hornlos und 13 Gen. VG/EX!

■ Hornlos mit 150 gRZG aus der Familie von Whittier-Farms Outside Roz EX-95

■ JS Relevat VG-85-2yr ist die Mutter von Rocket RDC @ OHG

R&W, polled and 13 gen. VG/EX!

■ Polled and 150 gRZG tracing back to Whittier-Farms Outside Roz EX-95

■ JS Relevat VG-85-2yr is the dam of Rocket RDC @ OHG

Verkäufer/Consignor:

Bunge & Niemeyer, 32351 Stemwede & 32361 Preußisch Oldendorf

14 Revenge RDC

DE 05 430 48026 geb./born: 16.07.2024



Js Relevat VG 85

Großmutter

2nd dam



EHL JS Ronja P RDC VG 85

Urgroßmutter

3rd dam



Rory VG 85

4. Mutter

4th dam

Genomische Zuchtwerte/Genomic values

	08-2024	158 gRZG	2475 gRZ€	1448 Mkg	0.19 %F	0.05 %E	80 Fkg	55 Ekg	146 gRZM	124 gRZN	115 gRZS	108 gRZR	121 gRZE
--	---------	----------	-----------	----------	---------	---------	--------	--------	----------	----------	----------	----------	----------

Rios P RDC 833600
(Ridercup x Solitair P)

DE 05 425 01223

Shout RDC 689762
(SputnikRDC x Swift)

Js Relevat
DE 03 642 74784
01/85-85-84-85/VG-85

1.Kontr 40,6 3,86 3,23
2.Kontr 42,9 3,96 3,46

Freestyle 298571
(Gywer RDC x Born P RDC)

EHL JS Ronja P RDC
DE 03 624 61454
03/84-86-88-83/85
3/2LA 11306 4,41 499 4,02 454
HL 2 12567 4,41 554 4,04 508

v. Solitair P 917617

Weitere Gen./More Gen.

- 4. Gen.: Rory VG 85 (v. Bestday)
- 5. Gen.: Js Afterburner Rosie VG 85 (v. Afterburner)
- 6. Gen.: Mr Balisto Renee VG 85 (v. Balisto)
- 7. Gen.: Cherry Crest Epic Reunion VG 87 (v. Epic)
- 8. Gen.: Cherry Crest ManOMan Rozlyn VG 87 (v. Man-O-Man)
- 9. Gen.: Whittier-Farms HE Rebeca EX 91 (v. Elegant)
- 10. Gen.: Whittier-Farms Outside Roz EX 95 (v. Outside)

158 gRZG aus 13 Generationen VG/EX

- 158 gRZG mit Rotfaktor aus der Familie von Whittier-Farms Outside Roz EX 95
- JS Relevat VG 85 ist die Mutter von Rocket RDC @ OHG

158 gRZG from 13 generations VG/EX

- Red carrier with 158 gRZG tracing back to Whittier-Farms Outside Roz EX-95
- JS Relevat VG-85 is the dam of Rocket RDC @ OHG

Verkäufer/Consignor:
Jürgen Walkotte, 49828 Osterwald

gek./fresh: 25.08.2024
1. Kontr 33,7 4,14 3,21

15^A FG Madness RDC
DE 03 643 68375 geb./born: 17.07.2022

15^B

Why not Red
DE 03 656 35896

geb.: 25.08.2024
Goldapple Red x FG Madness RDC



FG Marry VG 85
Großmutter / Urgroßmutter
2nd dam / 3rd dam



RH Maxima-Red EX 94
Stammkuh
foundation cow



FG Destry Madame EX 92
Gleiche Kuhfamilie
same family

Lambda 508317
(Delta 1427 x Numero Uno)

FG Miracle
DE 03 627 26249
01/84-86-85-84/85*
TL 200 7181 4,64 333 3,16 227

Warrior 298475
(Avalanche x Doorman)

FG Marry
DE 05 394 02750
01/85-86-85-85/85*
2/1LA 10451 4,36 456 3,84 401

Arvis 507988
(Defender x Numero Uno)

FG MaryJoe
DE 03 579 74000
03/88-90-89-90/90
5/5LA 11950 4,54 543 3,54 423
HL 5 13716 4,76 653 3,51 481

Weitere Gen./More Gen.

- 4. Gen.: RH Maxima EX 94 (v. Ladino Park Talent-IMP)
- 5. Gen.: RH Meggilee RDC EX 91 (v. Comestar Lee)
- 6. Gen.: RH Meggy VG 88 (v. M.E.Dal Benefit RDC)
- 7. Gen.: RH Melanie EX 91 (v. Stockholm)
- 8. Gen.: RH Monroe VG 87 (v. Orkan)
- 9. Gen.: RH Mon Cherie VG 86 (v. Templer)
- 10. Gen.: RH Merci VG 86 (v. Bendmead Magic of Lin-Con)

v. Ladd P 298101
(Destry x Lawn Boy)

Delta Lambda mit rotbunter Tochter

- Rotfaktor Delta Lambda aus 10 Generationen VG/EX
- In direkter Linie aus RH Talent Maxima EX 94, der erfolgreichsten rotbunten Schaukuh aller Zeiten in Deutschland
- Ihre Tochter von Goldapple wird ebenfalls verkauft

Delta Lambda and her red daughter

- Red carrier Delta Lambda from 10 generations VG/EX
- In direct line from RH Talent Maxima EX-94, the most successful red show cow of all times in Germany
- Her daughter by Goldapple is also selling

Verkäufer/Consignor:

Loh-An Holsteins GbR, 48488 Emsbüren

gek./fresh: 29.07.2024

1. Kontr 23,4 3,83 3,10

2. Kontr 33,2 3,20 3,10

16 Loh Lavine Red

DE 03 642 05975 geb./born: 25.06.2022



Loh Lavine Red

Verkaufstier
she sells



Loh Savard Lava RDC EX 92

Mutter
dam



Loh Cash Louvre VG 86

Gleiche Kuhfamilie
same family

Sparrow 159015
(Spark Red x Go Now RF)

Loh Savard Lava RDC

DE 03 539 56233

10/91-92-94-91/92 EX

10/9LA 12771 3,47 443 3,09 395

HL 8 14849 3,35 498 3,04 451

LL >130.000 kg

Savard-ET 297824
(Brad x Storm)

London

DE 03 524 41637

01/83-82-85-84/84

6/5LA 8565 3,54 303 3,34 286

HL 3 11202 3,48 390 3,33 373

Talent2 503786
(Storm x Leader)

SHB Loreen

DE 09 379 78885

01/86-86-83-86/85

2/2LA 10897 3,37 367 3,11 339

HL 2 10768 3,66 394 3,10 334

v. Derry 505137

Weitere Gen./More Gen.

4. Gen.: LOH Conquest Lilofee EX 90 (v. Conquest)

5. Gen.: LOH Casanova Lanova EX 91 (v. Casanova)

6. Gen.: LOH Lata EX 94 (v. Astro Jet)

7. Gen.: LOH Ladia VG 88 (v. Blip)

Rote Lata

- Rotbunter Spross aus der berühmten Familie von LOH Astro Jet Lata EX 94
- Übertagende Familie für Exterieur und Nutzungsdauer
- Schauerfolge sind in dieser Familie garantiert

Red Lata

- Red&White descendant from the famous family of LOH Astro Jet Lata EX-94
- Outstanding family for type and longevity
- Show success is a guarantee in this family

Verkäufer/Consignor:
Heinrich Brackland, 49377 Vechta

bel./due to: 19.03.2024
Has It All 772693 (gesext)

17 Wet Girl

DE 03 644 80728 geb./born: 14.10.2022



Sandy-Valley Nu Precious-ET VG 88

5. Mutter
5th dam



Pine-Tree Monica Planeta-ET VG 86

6. Mutter
6th dam



Pine-Tree Monica Suela VG 87

7. Mutter
7th dam

Genomische Zuchtwerte/Genomic values

	08-2024	143 gRZG	1909 gRZE	1344 Mkg	0.3 %F	0.04 %E	88 Fkg	50 Ekg	145 gRZM	106 gRZN	105 gRZS	108 gRZR	117 gRZE
--	---------	----------	-----------	----------	--------	---------	--------	--------	----------	----------	----------	----------	----------

Sunrise 266666
(Superfly x Rio)

Wenke

DE 03 625 95372
02/87-86-85-87/86
1/1LA 8143 4,14 337 3,30 269

Topstone 833310
(Topshot x Rubicon)

Wordless

DE 03 617 15245
03/88-86-88-88/88
3/2LA 9832 4,70 462 3,70 364
HL 1 9749 4,64 452 3,87 377

Rio 508654
(Franchise x Kingboy)

PrismaGen No Secret

DE 01 224 51292
01/82-85-81-83/83*
LA21/01 8475 4,54 385 3,71 314

Weitere Gen./More Gen.

- 4. Gen.: Sandy-Valley No Problem-ET GP 81 (v. Balisto)
- 5. Gen.: Sandy-Valley Nu Precious-ET VG 88 (v. Numero Uno)
- 6. Gen.: Pine-Tree Monica Planeta-ET VG 86 (v. Planet)
- 7. Gen.: Pine-Tree Monica Suela VG 87 (v. Shottle)
- 8. Gen.: Pine-Tree Missy Monica VG 85 (v. O-Man)
- 9. Gen.: Wesswood-HC Rudy Missy EX 92 (v. Rudolph)
- 10. Gen.: Wesswood Elton Mimi EX 90 (v. Bell Elton)

v. Kerrigan 508018

Top Kuhfamilie!

- Tolle Tragende aus der Familie von Wesswood-HC Rudy Missy EX 92
- Familie von Supersire, Mogul, Sid, Headliner, Monterey, AltaOak, Achiever, Silver, Balisto u.v.m.

Top family!

- Fancy springing heifer from Wesswood-HC Rudy Missy EX-92
- Family of Supersire, Mogul, Sid, Headliner, Monterey, AltaOak, Achiever, Silver and Balisto a.m.m.

Verkäufer/Consignor:
Jannes Vienna, 26844 Hatzum

bel./due to: 24.04.2024
Illustrator P 509819 (gesext)

18 ViG Lexy Rae

DE 03 641 88492 geb./born: 09.01.2023



Gloryland Lara-Rae EX 90
Mutter
dam



ViG Laura-Rae VG 87
Halbschwester
maternal sister



Gloryland Lana Rae EX 94
Großmutter
2nd dam

Mitchell 508872
(Mitchell x Bombero)

Gloryland Lara-Rae

FR 3100293003

03/91-90-91-88/90 EX

5/4LA 11196 3,41 382 3,24 363

HL 3 12650 3,64 460 3,22 407

Weitere Gen./More Gen.

4. Gen.: Scientific Tony Rae EX 96 (v. Tony)

5. Gen.: C Hanoverhill TT Roxette-ET EX 94 (v. Triple)

6. Gen.: A Mil-R-Mor Roxette EX 90 (v. Elevation)

7. Gen.: Glenridge Citation Roxy EX 97 (v. Citation R)

8. Gen.: Norton Court Model Vee EX 90 (v. Model Fame)

9. Gen.: Norton Court Reflection Vale VG 85 (v. Roeland)

10. Gen.: Norton Court Betty May (v. Lad)

Damion 505692
(Durham x Encore)

Gloryland Lana Rae

US 120348329

(4)EX 94

4/4LA 10169 3,60 366 3,38 344

HL 3 11659 3,97 463 3,35 390

Rudolph 503536
(Aerostar x Butler)

Scientific Liza Rae

US 15677332

(2)EX 90

2/2LA 9789 3,00 294 3,24 317

HL 2 10778 2,92 315 3,28 353

v. Lindy 503400

Aus der legendären Roxy-Familie

- ViG Lexy Rae ist die letzte Tochter aus Gloryland Lara Rae EX 90
- 8 Generationen exzellenter Kühe in Folge aus einer der bekanntesten Kuhfamilien weltweit
- Einmalige Gelegenheit in die Roxy-Familie einzusteigen!

From the legendary Roxies!

- ViG Lexy Rae is the last daughter of Gloryland Lara Rae EX 90
- 8 generations of excellent cows in a row from one of the most famous cow families in the world
- Your chance to participate in the Roxy-family

Verkäufer/Consignor:
Jürgen Hintze, 29494 Trebel

19 WEH Jamila

DE 03 654 21305 geb./born: 01.05.2024



Westenrade Carrera VG 86
Gleiche Kuhfamilie
same family



Riethil Jasmine VG 85
Gleiche Kuhfamilie
same family



WEH Laudan Jessica VG 88
7. Mutter
7th dam

Genomische Zuchtwerte/Genomic values

DE	08-2024	154 gRZG	2336 gRZE	1394 Mkg	0.31 %F	0.01 %E	92 Fkg	49 Ekg	145 gRZM	117 gRZN	108 gRZS	110 gRZR	123 gRZE
USA	08-2024	3019 gTPI	1009 NM\$	1645 M	0.15 %F	0.04 %P	103 F	62 P	1.6 SCE	5.1 PL	2.90 SCS	0.6 DPR	1.23 PTAT

Real Syn 833597
(Rover x Adaway)

WEH
DE 03 644 85559
01/85-85-85-86/85*

Rocksongs 501162
(Blizzard x Alcové)

WEH Josa
DE 03 623 22721
02/87-86-85-86/86
2/2LA 11000 3,79 417 3,48 383
HL 2 12038 3,75 451 3,44 414

Merryguy 509061
(DG Charley x Montross)

WEH Judy
DE 03 612 14308
01/83-85-86-84/85*
2/1LA 12275 3,74 459 3,32 407

Weitere Gen./More Gen.

- 4. Gen.: WEH Jolita VG 85 (v. Supershot)
- 5. Gen.: WEH Jule VG 86 (v. Garret)
- 6. Gen.: WEH Jenna VG 86 (v. Mascol)
- 7. Gen.: WEH Jessica VG 88 (v. Laudan)
- 8. Gen.: WEH Jessi VG 87 (v. Convincer)
- 9. Gen.: MS Airliner Janin EX 90 (v. Airliner)

v. Sonic 508395

Das Beste von WEH

- Real Syn aus 9 Generationen VG/EX aus MS Airliner Janin EX 90
- Generationen von Bullenmüttern mit Söhnen in KB in ganz Europa

The best from WEH

- Real Syn backed by 9 generations VG/EX from MS Airliner Janin EX-90
- Generations of bull dams with sons in AI all over Europe

Verkäufer/Consignor:
Nikolai Niermann, 49326 Melle

20 KNS Portugal-PP-Red

DE 03 661 86172 geb./born: 17.06.2024



Pokémon P Red VG 85
Großmutter
2nd dam



WEH Epic Jen VG 86
Gleiche Kuhfamilie
same family



WEH Laudan Jessica VG 88
9. Mutter
9th dam

Genomische Zuchtwerte/Genomic values

*Vorläufige nld. Zuchtwerte / Preliminary Dutch/Flemish genomic result

	08-2024	150 gRZG	1920 gRZ€	675 Mkg	0.22 %F	0.17 %E	49 Fkg	40 Ekg	131 gRZM	123 gRZN	122 gRZS	109 gRZR	128 gRZE
	08-2024	382 gNVI	672 INET	2385 kgM	0.20 %V	-0.11 %E	124 kgV	70 kgE	751 LVD	103 UGH	105 VRU	103 Ext	

CR 7 P 917717
(Cartoon P x Spark Red)

Pazifik P Red
DE 06 676 82531

Weitere Gen./More Gen.

- 4. Gen.: HEH Pokje P VG 85 (v. Powerball)
- 5. Gen.: HEH Jenny VG 85 (v. Boss)
- 6. Gen.: WEH Jen VG 86 (v. Epic)
- 7. Gen.: WEH Janett VG 86 (v. Bronco)
- 8. Gen.: WEH Janni VG 86 (v. Jefferson)
- 9. Gen.: WEH Jessica VG 88 (v. Laudan)
- 10. Gen.: WEH Jessi VG 87 (v. Convincer)

Freestyle 298571
(Gywer RDC x Born P RDC)

Pokémon P Red
DE 06 675 07429
01/86-84-84-85/85*
3/2LA 10275 3,94 405 3,08 316
HL 2 10495 4,05 425 3,11 326

Spark Red 833267
(Salvatore x Debutant)

Penelope
DE 06 670 20112
01/85-83-84-84/84*
5/4LA 10402 4,29 446 3,51 365
HL 2 11490 4,19 481 3,44 395

v. Mission P 682286

Rot und reinerbig hornlos mit 150 gRZG

- Frühe CR7P, rot und homozygot hornlos mit tollem Zuchtwertprofil
- Aus der tiefen und extrem erfolgreichen Familie von WEH Laudan Jessica/MS Airliner Janin
- Unzählige Bullen auf europäischen Besamungsstationen

Red and homozygous polled @ 150 gRZG

- Early CR7P, red and homozygous polled with a very nice genomic profile
- From the deep and very successful family of WEH Laudan Jessica/MS Airliner Janin
- Uncountable bulls in European AI

Verkäufer/Consignor:
De Oosterhof & GenHotel B.V., NL

21 3STAR OH Karin Red

NL 875579717 geb./born: 25.06.2024



Bacon-Hill Salvatore Kay GP 82
Urgroßmutter
3rd dam



Bacon-Hill Delta Kansas VG 85
4. Mutter
4th dam



Ms Kool Coin VG 87
5. Mutter
5th dam

Genomische Zuchtwerte/Genomic values

	08-2024	3027 gTPI	1068 NMS	1444 M	0.14 %F	0.06 %P	93 F	62 P	2.3 SCE	6.1 PL	2.64 SCS	0.4 DPR	1.37 PTAT
	08-2024	362 gNVI	586 INET	1810 kgM	0.24 %V	-0.02 %E	105 kgV	63 kgE	693 LVD	112 UGH	107 VRU	101 Ext	

Redlea RDC 772697
(Captain x Salvatore)

3STAR OH Kayleigh Red
NL 625655634

1/1LA 7463 4,63 346 3,37 252

Ranger Red 298604
(Rubels Red x Salvatore)

Bacon-Hill Crown Kay Red
DE 06 675 33017

2/1LA 10352 4,55 471 3,65 378

Crown-Red 298446
(Apprentice x Delta 1427)

Bacon-Hill Salvatore Kay
US 3143104961

(1)GP 82
2/2LA 13357 4,03 538 2,73 365
HL 2 16008 4,03 645 2,54 407

v. Salvatore 508161

Weitere Gen./More Gen.

- 4. Gen.: Bacon-Hill Delta Kansas VG 85 (v. Delta 1427)
- 5. Gen.: Ms Kool Coin 2324-ET VG 87 (v. Cashcoin)
- 6. Gen.: Ms C-Haven Oman Kool-ET VG 88 (v. Man-O-Man)
- 7. Gen.: Art-Acres Shottle Kay721 EX 90 (v. Shottle)
- 8. Gen.: Art-Acres Mar Kay 721 VG 88 (v. Marshall)
- 9. Gen.: Art-Acres Kay Patron VG 87 (v. Patron)

Rote Redlea RDC, 3027 gTPI & 362 gNVI!

- Die rote #1 Redlea RDC-Tochter nach gNVI! Top 50 gNVI aller rotbunter weiblichen Tiere in NLD & FLA!
- Unglaubliche Bullenfolge: Redlea RDC x Ranger-Red x Crown-Red x Salvatore RDC
- Aus der bekannten Zuchtkuh Art-Acres Shottle Kay EX 90

Red Redlea RDC, 3027 gTPI & 362 gNVI!

- The number 1 gNVI red Redlea RDC daughter! Top 50 gNVI all R&W females in NLD & FLA!
- Great sire stack: Redlea RDC x Ranger-Red x Crown-Red x Salvatore RDC
- From the well-known Art-Acres Shottle Kay EX-90



3STAR GENETICS

Leading breeding program in Europe!

KHE I'm Good VG-88

Influential brood cow with several (grand) sons in AI!

Sold at the VOST Select Sale 5 in 2017



Co-owned with Poppe Holsteins, NL
Production: 5.04 yr 305d: 18.116 kgM 3.5%f 3.1%p

**Interested in breeding high-quality Holsteins with low entry costs?
The 3STAR EmbryoProgram is perfect for you!**

Matching the highest-scoring females of Europe with the most in-demand young sires!
Get 50% ownership of premium genetics via the **3STAR EmbryoProgram**.



GENHOTEL

Want to know more? Please contact Boudewijn Koole:

E-mail: boudewijn@genhotel.nl | Tel: +31 654796318 | www.genhotel.nl/3star



Verkäufer/Consignor:

De Oosterhof & GenHotel B.V., NL

22 3STAR OH Mylou RDC

NL 564023073 geb./born: 10.07.2024



Tirsvad K&L Riveting Magnolia GP 84

Großmutter

2nd dam



Pen-Col Superhero Mistral EX 91

Urgroßmutter

3rd dam



De Oosterhof 3STAR Margareth RDC VG 86

Vollschwester der Mutter

full-sister to dam

Genomische Zuchtwerte/Genomic values

	08-2024	2882 gTPI	812 NM\$	1139 M	0.05 %F	0.06 %P	58 F	51 P	2.1 SCE	5.5 PL	2.52 SCS	-0.4 DPR	2.30 PTAT
	08-2024	418 gNVI	488 INET	1454 kgM	0.16 %V	0.08 %E	78 kgV	59 kgE	1040 LVD	114 UGH	106 VRU	105 Ext	

Hulu RDC 772934
(Wolfgang x Luster)

3STAR OH Magnio RDC
NL 632007967

kalbt Dez. 24 / due: Dec. 24

Ranger Red 298604
(Rubels Red x Salvatore)

Tirsvad K&L Riveting Magnolia

DK 02468005803

(2)GP 84

2/1LA 8551 4,99 427 3,50 299

Riveting 509039
(Frazzled x Profit)

Pen-Col Superhero Mistral

DE 06 670 94580

(2)EX 91

3/3LA 14131 4,47 631 3,62 512

HL 3 15729 4,21 662 3,52 553

v. Superhero 507919

Weitere Gen./More Gen.

4. Gen.: Pen-Col Silver Missy (v. Silver)
5. Gen.: Pen-Col Supersire Mistress GP 82 (v. Supersire)
6. Gen.: Pen-Col Bookem Mattie VG 87 (v. Bookem)
7. Gen.: Ms Gold-N-Oaks Maybaline VG 88 (v. Man-O-Man)
8. Gen.: Gold-N-Oaks S Marbella VG 89 (v. Shottle)
9. Gen.: Gold-N-Oaks Morty Malibu EX 94 (v. Morty)

RDC Hulu-Tochter aus den Marbellas

- Schicke Hulu RDC mit ~ 2900 gTPI, +2,30 PTAT, +2,13 UDC
- In dieser Familie werden hohe Inhaltsstoffe und tolle, gesunde Euter vererbt
- Pen-Col Superhero Mistral EX-91 ist eine sehr leistungsstarke Kuh und eine bewährte Zuchtkuh

RDC Hulu dtr from the Marbella's

- Fancy Hulu RDC with ~ 2900 gTPI, +2.30 PTAT, +2.13 UDC
- This family transmits high components and great udders, with favorable udder health
- Pen-Col Superhero Mistral EX-91 is a tremendous performing individual and a proven brood cow

Verkäufer/Consignor:
Hobbie Holstein GbR, 26434 Kiebitznest

23

Peru

DE 03 658 17254 geb./born: 13.11.2023



Princes EX 93
Vollschwester der Mutter
full-sister to dam



Peru EX 90
Mutter
dam



Pamela VG 87
Halbschwester der Mutter
maternal sister to dam

Monteverdi 500997
(AltaZazzle x Positive)

Peru

DE 03 562 64659

04/91-91-88-91/90 EX

6/6LA 9577 4,40 421 3,53 338

HL 6 11682 4,29 501 3,53 412

Weitere Gen./More Gen.

4. Gen.: Holbra Paula VG 87 (v. O-Man)
5. Gen.: Holbra Petra EX 90 (v. Morty)
6. Gen.: Sunday ALH Prudence ET VG 88 (v. Durham)
7. Gen.: Mayerlane-DK Hiawatha EX 90 (v. Rudolph)
8. Gen.: Golden-Oaks Mark Prudence EX 95 (v. Chief Mark)
9. Gen.: Ogden Hanover Sex Prudence EX 91 (v. Sexation)
10. Gen.: Dreamstreet Rorae Pocohontis EX 93 (v. Elevation)

Odyssey 832575
(Gerard x Shottle)

Patty

DE 03 548 73630

02/90-89-88-86/88

3/3LA 9071 4,87 442 3,15 286

HL 2 9479 4,80 455 3,08 292

Atwood 889057
(Goldwin x Durham)

Holbra Paulona

NL 488550039

(1)VG 85

1/1LA 9610 4,81 462 3,90 375

v. Bolton 505807

Schicke Monteverdi

- Kann sofort gespült werden! Schicke Monteverdi aus der Vollschwester zur Miss Ostfriesland 2017 Princes EX 93!
- Die Prudence -Familie kann alles
- Die Halbschwester zur Mutter, Pamela, ist Miss Ostfriesland 2024

Fancy Monteverdi

- Ready to flush! Very Stylish Monteverdi out of the fullsister to the Miss Ostfriesland 2017 Princes EX 93!
- The Prudence-family EX-95 can do anything!
- Half-sister to the dam, Pamela, is Miss Ostfriesland 2024

Verkäufer/Consignor:
Hobbie Holstein GbR, 26434 Kiebitznest

gek./fresh: 24.10.2024

24 Nelke

DE 03 643 11476 geb./born: 16.09.2022



Nelly EX 90
Mutter
dam

Nelly EX 90
Mutter
dam



Smudo 159051
(Snapdragon x Paul)

Nelly

DE 03 570 07425
07/91-90-92-89/90 EX2
7/6LA 8204 4,71 386 3,38 277
HL 5 9300 4,46 415 3,34 311

Weitere Gen./More Gen.

- 4. Gen.: Nobelle VG 87 (v. JAS Artist)
- 5. Gen.: 153 (v. Fyn Lemvig)
- 6. Gen.: DK 4300502149 (v. Skae Nilus)
- 7. Gen.: DK 4300501796 (v. Meadow Lawn J Imperial)
- 8. Gen.: DK 4300501562 VG 85 (v. Skae Barbro)
- 9. Gen.: DK 4300501421 (v. Skae Knold)
- 10. Gen.: DK 4300501197 (v. Skae Max)

Valentino 409576
(Louie x Paramount)

Nala

DE 03 544 44693
04/91-89-87-88/88
9/9LA 8412 4,98 419 3,23 272
HL 7 11710 4,77 558 3,18 372

Deacon 409543
(Topkick x Adonis ET)

Noble

DE 03 521 28046
6/5LA 5837 5,50 321 3,82 223
HL 1 6793 5,61 381 3,67 249

v. Paul 409180

Die einzige abgekalbte Jersey

- Frisch abgekalbte Jersey mit Schaupotential direkt aus Valentino Nelly EX 90 (Reserve Grand Champion Jersey auf der GDS 2019)
- Tiefe Kuhfamilie aus Dänemark mit sicherer Exterieur- und Leistungsvererbung

The only milking Jersey

- Fresh calved Jersey with show potential from Valentino Nelly EX 90 (Reserve Grand Champion Jersey German Dairy Show 2019)
- Deep and high producing cow family from Danmark

Verkäufer/Consignor:
Holbra Holsteins, NL

25

Holbra Blexy

NL 689463767 geb./born: 15.02.2024



Holbra Blexy
Verkaufstier
she sells



Rosiers Blexy Goldwyn EX 97
Großmutter
2nd dam



Blexys King Doc Bloom EX 90
Mutter
dam

Chief 508239
(Octane x Numero Uno)

Blexys King Doc Bloom-ET

US 3205758155
EX 90
1/1LA 11787 4,30 506 3,30 389

King Doc 508604
(Kingboy x Mack)

Rosiers Blexy Goldwyn

CA 106117534
(5)EX 97
5/5LA 15291 4,13 631 3,10 474
HL 5 18346 3,88 712 3,16 580

Goldwin 503839
(James x Storm)

Rosiers Beyonce Dundee

CA 102758779
(3)EX 90
3/3LA 10286 4,12 424 3,25 334
HL 2 11243 4,14 466 3,34 376

v. Dundee 507498

Weitere Gen./More Gen.

- 4. Gen.: Rosiers Burka Triumphant EX 90 (v. Triumphant)
- 5. Gen.: Rosiers Burdy Vision VG 87 (v. Kemview)
- 6. Gen.: Rosiers Branda Prelude VG 88 (v. Prelude)
- 7. Gen.: Rosiers Bernet Persistent EX 90 (v. Persistent)

Schicke Chief-Enkelin von Blexy EX 97!

- Eine Stantons Chief aus EX 90 Doc direkt aus Blexy EX 97!
- Rosiers Blexy Goldwyn EX 97 ist Supreme Champion World Dairy Expo 2017
- Dieses Rind ist die potenzielle 5. Generation EX in Folge. Tolle Typfamilie!

Very fancy Chief gr.dtr. of Blexy EX-97

- Stantons Chief from EX-90 Doc straight out of Blexy EX-97 herself! Tremendous type family!
- Potential 5th EX in a row!
- Rosiers Blexy Goldwyn EX-97 is the Supreme Champion World Dairy Expo 2017

Verkäufer/Consignor:
Henrik Wille, 49632 Essen

gek./fresh: 19.08.2024
1. Kontr 41,2 3,85 2,86

26 FG Kairo RDC

DE 03 643 68334 geb./born: 28.02.2022



Neveln's Beart Kaethe EX 93 EX 95 MS
Mutter
dam

Neveln's Beart Kaethe EX 93 EX 95 MS
Mutter
dam

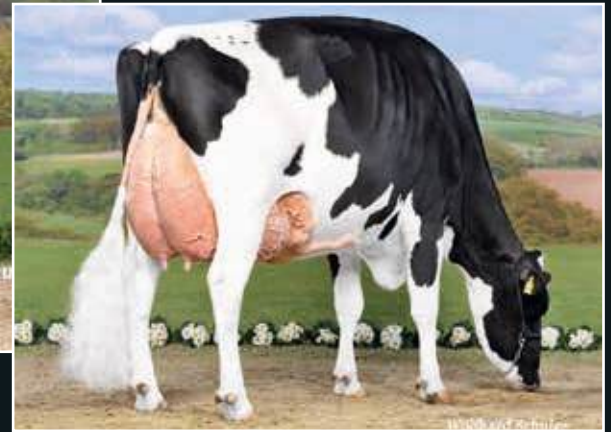

Unstopabul 298466
(Avalanche x Applejack)

Neveln's Beart Kaethe
DE 03 561 04781

05/94-90-92-95/93 EX
6/5LA 12558 3,90 490 3,07 385
HL 4 14868 3,94 586 2,95 438

Beart 832578
(Beacon x Goldwin)

Neveln's Alert Karla
DE 03 544 67619

05/88-90-89-86/88
5/4LA 9297 4,56 424 3,27 304
HL 4 10101 4,67 472 3,29 332

Alert II 505467
(Storm x Encore)

Neveln's Kiwi

DE 03 514 60409
07/88-86-89-86/87
7/5LA 9419 4,16 392 3,23 304
HL 4 9514 4,43 421 3,17 302

v. **Douglas** 801759

Aus Beart Kaethe EX 93 EX 95 MS

- Leistungsstarke Unstopabull aus beeindruckender Mutter
- Neveln's Beart Kaethe EX 93 war Klassendritte Schau der Besten 2018 und 2. ihrer Klasse GDS 2019

From Beart Kaethe EX 93 EX 95 MS

- Very productive Unstopabull from an impressive dam
- Neveln's Beart Kaethe EX-93 was 3rd in class Schau der Besten 2018 and 2nd German Dairy Show 2019

Verkäufer/Consignor:
Heinrich Brackland, 49377 Vechta

gek./fresh: 08.10.2024

27 Larissa

DE 03 644 80698 geb./born: 11.03.2022



HFP Larima VG 89
Urgroßmutter
3rd dam



HFP Lucy Lu VG 89
4. Mutter
4th dam



OWN Gold Lucille VG 89
5. Mutter
5th dam

King Doc 508604
(Kingboy x Mack)

LanaRea

DE 03 625 95339

02/87-86-86-85/86

2/2LA 11092 3,61 400 3,43 380

HL 2 11627 3,74 435 3,48 405

Swift 508766

(Superhero x Tuffenuff)

HFP Liberty

DE 05 401 72005

03/88-88-85-84/86

4/3LA 12114 3,78 458 3,44 417

HL 1 12659 3,79 480 3,50 443

Windmill 508184

(Supershot x Doorman)

HFP Larima

DE 03 576 08228

04/87-91-88-90/89

4/3LA 11994 4,54 544 3,89 466

HL 3 14074 5,04 709 3,87 544

v. Balisto 889248

Weitere Gen./More Gen.

4. Gen.: HFP Lucy Lu VG 89 (v. Epic)

5. Gen.: OWN Gold Lucille VG 89 (v. Goldwin)

6. Gen.: OWN Shot Lou VG 85 (v. Shottle)

Top Familie

- Abgekalbte King Doc aus der Familie von High-Sights Cleitus Lulu VG 87
- Vollschwester zur Mutter verkauft beim VSS 2022 für 5500,-€

Top family

- Fresh King Doc from the family of High-Sights Cleitus Lulu VG-87
- Full-sister to dam sold for 5500,-€ in the VSS 2022

Verkäufer/Consignor:
Mts. Overvelde, NL

28

Luck-E Hulubazoo RDC

NL 626906456 geb./born: 17.07.2024



Luck-E McGucci Afro-Red EX 94
Großmutter
2nd dam



Luck-E Doc Azoozoo RDC EX 94
Mutter
dam



Luck-E Advent Asia EX 94
Urgroßmutter
3rd dam

Hulu RDC 772934
(Wolfgang x Luster)

Luck-E Doc Azoozoo RC
US 3204072700

EX 94
3/3LA 13565 4,65 631 3,63 493
HL 3 15708 4,36 685 3,51 551

King Doc 508604
(Kingboy x Mack)

Luck-E McGucci Afro-Red
US 73278355

EX 94
3/3LA 11376 5,48 623 3,66 416
HL 3 14169 5,59 792 3,56 504

McGucci
(McCutchen x Regiment)

Luck-E Advent Asia
US 63437444

(3)EX 94
3/3LA 13564 5,15 699 3,28 445
HL 3 15972 4,96 793 3,27 522

Weitere Gen./More Gen.

- 4. Gen.: Luck-E-Blitz Australia VG 87 (v. Blitz)
- 5. Gen.: Luck-E-Skychief Arizona EX 90 (v. Skychief)
- 6. Gen.: Hart-Lyn Starbuck Ashley EX 94 (v. Starbuck)
- 7. Gen.: Kachina Valiant Act VG 86 (v. Valiant)
- 8. Gen.: Dodeb Matt Actress EX 93 (v. Matt Jr.)
- 9. Gen.: Lamkinland B Matt Actress VG 85 (v. Fond Matt)

v. Advent-Red 298074

Schicke RDC Hulu aus 3 Gen. EX 94!

- RDC Hulu-Tochter, potenzielle 10. Gen. VG/EX in Folge
- Aus der phänomenalen Luck-E Advent Asia RDC EX 94 Familie, die Global R&W Impact Cow 2016
- Viele hochkarätige Bullen aus dieser Familie, darunter Luck-E Awesome-Red, Adonis-Red und Acetylene-Red

Fancy RDC Hulu from 3 gen. EX-94!

- RDC Hulu-dtr., potential 10th gen. VG/EX in a row
- From the phenomenal Luck-E Advent Asia RDC EX-94 family, the Global R&W Impact Cow 2016
- Many high profile bulls from this family, including Luck-E Awesome-Red, Adonis-Red and Acetylene-Red

Verkäufer/Consignor:
Jannes Vienna, 26844 Hatzum

bel./due to: 21.04.2024
Alpha 500791 (gesext)

29 ViG Messina

DE 03 641 88491 geb./born: 01.01.2023



ViG Medea VG 86
Großmutter
2nd dam



ViG Montana EX 91
Vollschwester der Großmutter
full-sister to 2nd dam



Comestar Lamadona Doorman EX 94
Gleiche Kuhfamilie
same family

Chief 508239
(Octane x Numero Uno)

ViG Melissa

DE 03 564 99259
04/91-90-89-88/89
7/6LA 9835 3,50 344 3,35 329
HL 6 10812 3,52 381 3,26 353

Damion 505692
(Durham x Encore)

ViG Medea

DE 03 532 48700
01/86-85-84-87/86
2/1LA 9700 3,74 363 3,42 332

Talent2 503786
(Storm x Leader)

ViG Monika

DE 03 500 70607
04/92-90-86-89/89
7/7LA 11541 3,37 389 3,16 365
HL 4 12792 3,49 447 3,21 410

Weitere Gen./More Gen.

- 4. Gen.: AG Mona VG 87 (v. Morty)
- 5. Gen.: Top Model VG 89 (v. Top Gun)
- 6. Gen.: Comestar Model Lady VG 89 (v. Rudolph)
- 7. Gen.: Comestar Laurie Inspiration VG 87 (v. Inspiration)
- 8. Gen.: Comestar Laurie Sheik VG 88 (v. Sheik)
- 9. Gen.: Elysa Anthony Lea VG 88 (v. Mark Anthony)

v. Goldwin 503839

Tragende Chief aus den Laurie Sheiks

- Schicke tragende Chief-Tochter aus der Laurie Sheik - Familie
- Großmutter ViG Medea und 4. Mutter AG Mona waren Siegerfärsen der Excellent-Schau 2013 und 2006

Chief from the Laurie Sheiks

- Fancy and pregnant Chief out of the Laurie Sheiks
- Granddam ViG Medea and 4th dam AG Mona were the best heifers at the Excellent-Schau 2013 and 2006

Verkäufer/Consignor:
Abrianna Syndikat, 49632 Essen

30 FG Arielle

DE 03 656 08601 geb./born: 23.07.2024



NN Abrianna EX 91
Mutter
dam



BVK Atwood Arianna EX 94
Urgroßmutter
3rd dam



NN Abrianna EX 91
Mutter
dam

Exum 772799
(Champion R x Tropic)

NN Abrianna

DE 03 606 65494

03/93-90-91-90/91 EX

4/3LA 11385 4,53 516 3,50 399

HL 3 13297 4,76 633 3,60 479

Archrival 1786521
(Atwood x Shottle)

Ms Arianna McCut 57350

US 3010356097

(5)EX 91

6/5LA 9309 3,35 312 2,90 270

HL 3 10015 3,60 361 2,99 299

McCutchen 506807
(Bookem x Shottle)

BVK Atwood Arianna

US 140792830

(3)EX 94

3/3LA 12191 3,59 438 3,04 371

HL 3 13776 3,24 447 2,81 387

v. Atwood 889057

Weitere Gen./More Gen.

4. Gen.: Ms Kingstead Chief Adeen EX 94 (v. Skychief)

5. Gen.: Aitkenbrae Starbuck Ada EX 94 (v. Starbuck)

6. Gen.: Aitkenbrae Sheik Arlene GP 80 (v. Sheik)

7. Gen.: Aitkenbrae Ned Ada VG 86 (v. A. A. Marqui)

Aus 5 Generationen EX Adeens

- Super Pedigree mit 5 Generationen EX in Folge
- NN Abrianna EX 91 war Klassenvierte der Schau der Besten 2023
- MS Kingstead Chief Adeen EX 94 hat weltweit mindestens 51 EX Töchter

From 5 generations EX Adeens

- Super Pedigree with 5 consecutive generations EX
- NN Abrianna EX-91 was 4th in class Schau der Besten 2023
- MS Kingstead Chief Adeen EX-94 has at least 51 EX daughters worldwide

Sell your livestock on the international stage, FarmersBid.com is your solution!

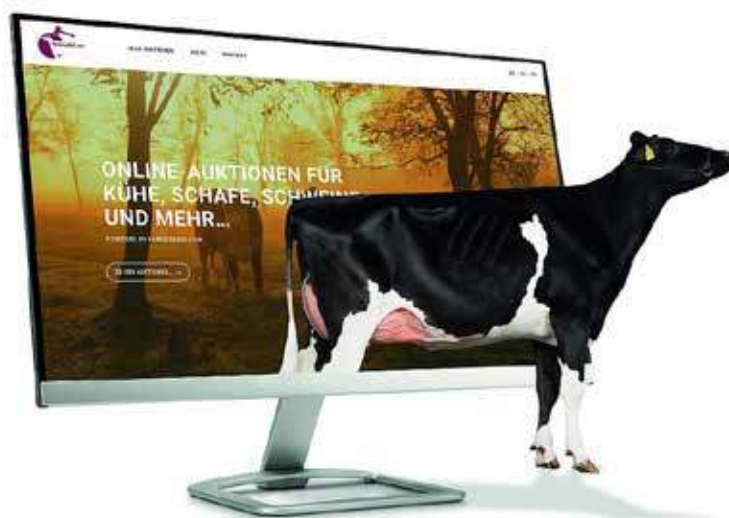

ONLINE AUCTIONS offer you an enormous potential for the marketing of your cows. They do not limit you to local clientele, but rather reach a wide international audience.

NOTHING CAN REPLACE EXPERIENCE!

We have completed numerous successful cattle auctions with for example the following partners: German Masters Sale, VOST, Qnetics, OHG, RUW, WAGYU, RSH and many more!

Whether breeding cattle auctions are held by associations or private farms, **FarmersBid** has the online and hybrid auction capabilities that are critical to the success of your auctions!

LIVESTREAMING IN REALTIME

No time delay, and therefore no duplicate bids!

DIVERSE AUCTION FORMATS

- Online auctions
- Hybrid auctions with Real Time Video (bidding onsite or online)
- Studio auctions with Real Time Video
- Simple integration of the online auction platform into the existing web presence of the client
- Breeder's market (online marketplace for breeders)

Are you interested in working together and would like a consultation?
Please contact us.

ANDREAS MIDDELKAMPF
+49 (0)171-1979157
contact@FarmersBid.com

MARTIJN VAN DER BOOM,
+31 (0)62-4217748
contact@FarmersBid.com



Verkäufer/Consignor:

Volke/Hauck GbR, 34454 Bad Arolsen

31 ZHW Wyoming

DE 06 681 30211 geb./born: 30.12.2023



Brühlhof White Rose EX 92

Urgroßmutter
3rd dam



ZHW Wisconsin VG 86

Mutter
dam



RZB White Power VG 88

Großmutter
2nd dam

Genomische Zuchtwerte/Genomic values

	08-2024	133 gRZG	1380 gRZE	900 Mkg	0.19 %F	-0.09 %E	56 Fkg	22 Ekg	124 gRZM	111 gRZN	116 gRZS	102 gRZR	124 gRZE
--	---------	----------	-----------	---------	---------	----------	--------	--------	----------	----------	----------	----------	----------

Rompen Red 298584
(AltaAltuve x Splendid-P)

ZHW Wisconsin
DE 06 677 75843

01/87-85-86-85/86*

1/1LA 8259 4,32 357 3,32 274

Addison 509028
(Crush x McCutchen)

RZB White Power

DE 06 670 46508

02/88-87-88-89/88

2/2LA 12342 3,51 433 3,41 421

HL 1 12724 3,42 435 3,39 431

Power 924737
(Durango x Mogul)

Brühlhof White Rose

DE 06 663 37139

03/93-91-91-92/92 EX

5/4LA 12333 3,35 413 3,02 372

HL 4 14093 3,31 466 2,91 410

v. Colt 45 P 506891

Weitere Gen./More Gen.

4. Gen.: Starmark-I Advent Red Rose EX 90 (v. Advent-Red)

5. Gen.: Rosedale-L SS Rose-Red VG 88 (v. September)

6. Gen.: Lavender Ruby Redrose Red EX 96 (v. Rubens RF)

7. Gen.: Northrose-I Lavender EX 90 (v. Rudolph)

8. Gen.: Rosedale Lea-Ann EX 93 (v. Leader)

9. Gen.: Stookey Elm Park Blackrose EX 96 (v. Blackstar)

10. Gen.: Nabdetta TT Speckle-Red EX 93 (v. Triple Threat)

Blackrose EX 96

- Advent Red Rose EX 90 war Siegerkuh jung Hessens Zukunft und German Dairy Show 2011
- Lavender Ruby Redrose EX 96 Grand und Supreme Champion WDE 2005 und HI World Champion R&W 2006 und 2007

Blackrose EX-96

- Advent Red Rose EX 90 was 2-YR-Old Champion Hessens Zukunft & German Dairy Show 2011
- Lavender Ruby Redrose EX-96 Grand & Supreme Champion WDE 2005 and HI World Champion R&W 2006 und 2007

Verkäufer/Consignor:
Haniaster Holsteins, NL

32 Haniaster Hulu Beyonce 2 RDC

NL 586107382 geb./born: 27.05.2024



DG Gen Balencia VG 88
Mutter
dam



OH-River-SYC Brylin VG 86
Urgroßmutter
3rd dam



Regancrest -PR Barbie EX 92
8. Mutter
8th dam

Genomische Zuchtwerte/Genomic values

	08-2024	2758 gTPI	578 NM\$	868 M	0.09 %F	0.07 %P	56 F	46 P	2.0 SCE	2.4 PL	2.79 SCS	-1.1 DPR	2.99 PTAT
--	---------	-----------	----------	-------	---------	---------	------	------	---------	--------	----------	----------	-----------

Hulu RDC 772934
(Wolfgang x Luster)

DG Gen Balencia

NL 728373473

(1)VG 88

2/1LA 9979 4,13 412 3,34 333

Haniko 508946
(Lambda x Monterey)

Genesland Gen Brylo ET

DE 05 404 99459

02/87-83-84-89/86

3/2LA 9150 4,08 373 3,52 322

HL 2 10265 3,83 393 3,32 341

Undenied 508509
(Solomon x Atwood)

OH-River-SYC Brylin

DE 05 397 82032

01/85-85-86-87/86

LA19/09 10831 4,15 450 3,58 388

Weitere Gen./More Gen.

- 4. Gen.: OH-River-SYC Mogal Brylan VG 87 (v. Mogul)
- 5. Gen.: OH-River-SYC Mrdn Billie EX 91 (v. Meridian)
- 6. Gen.: Sandy-Valley Atwd Barbie-ET EX 91 (v. Atwood)
- 7. Gen.: Regancrest Brynna EX 91 (v. Shottle)
- 8. Gen.: Regancrest-PR Barbie EX 92 (v. Durham)
- 9. Gen.: Regancrest Juror Brina EX 92 (v. Ked Juror)

v. Crush

Klasse Hulu RDC aus den Barbies

- Sehr schicke Hulu aus 13 Gen. VG oder EX in Folge
- Etliche top Exterieur-Bullen aus den Barbies, inkl. Byway, Beemer, Bradnick, Brokaw, Goldchip & Undenied
- Gleiche Familie wie Butz-Butler Gold Barbara EX 96, Grand Champion WDE 2019 und 3 mal All-American

Awesome Hulu RDC from the Barbies

- Very fancy looking Hulu from 13 gen. VG or EX in a row
- Numerous top type bulls from the Barbies, incl. Byway, Beemer, Bradnick, Brokaw, Gold Chip & Undenied
- Same family as Butz-Butler Gold Barbara EX-96, Grand Champion WDE 2019 and 3 times All-American

Verkäufer/Consignor:
Mathis Benning, 46395 Bocholt

33 Paris Red

DE 05 417 49981 geb./born: 09.08.2023



Princes EX 93
Urgroßmutter
3rd dam



MOX Prinzessin VG 89
Mutter
dam



Holbra Atwood Patty VG 88
4. Mutter
4th dam

Alpha 500791
(Alligator x Artist)

Mox Prinzessin

DE 07 707 56905

03/89-87-91-89/89

4/3LA 9611 3,68 354 3,17 305

HL 3 9796 3,92 384 3,34 327

Weitere Gen./More Gen.

4. Gen.: Holbra Atwood Patty VG 88 (v. Atwood)

5. Gen.: Holbra Paulona VG 85 (v. Boton)

6. Gen.: Holbra Paula VG 87 (v. O-Man)

7. Gen.: Holbra Petra EX 90 (v. Morty)

8. Gen.: Sunday ALH Prudence ET VG 88 (v. Durham)

9. Gen.: Mayerlane-DK Hiawatha EX 90 (v. Rudolph)

10. Gen.: Golden-Oaks Mark Prudence EX 95 (v. Chief Mark)

Jordy 889496

(McGucci x Gold Chip)

Pandora

DE 03 595 37441

03/89-90-89-88/89

3/3LA 12825 3,52 451 3,22 413

HL 2 14116 3,48 491 3,18 449

Godewind 151518

(Gold Chip x Sanchez)

Princes

DE 03 562 64660

06/94-91-93-93/93 EX2

6/6LA 11038 4,36 481 3,28 362

HL 6 11906 4,45 530 3,40 405

v. Odyssey 832575

16 Gen. VG/EX aus Prudence EX 95

- Rote Blondin Alpha mit extrem tiefem Pedigree aus der Familie von Golden Oaks Mark Prudence EX 95
- GM Princes EX 90 ist Miss Ostfriesland 2017 & Klassendritte European Show Colmar 2016
- Familie mit vielen Bullen in der KB, u.a. Holbra Rodanas

16 gen. VG/EX from Prudence EX-95

- R&W Blondin Alpha with an extremely deep pedigree out of the family of Golden Oaks Mark Prudence EX-95
- Gr.dam Princes EX-90 Grand Champion Excellent-Schau Leer 2017 and 3rd in class European Show Colmar 2016
- Family with many bulls in AI, for example Holbra Rodanas

Verkäufer/Consignor:
Kastens Holsteins GbR, 28816 Stuhr

34 GHH Jamira RDC

DE 03 661 37175 geb./born: 27.05.2024



Knonaudale Jasmine EX 96
Großmutter
2nd dam



Kingsway Jazz VG 85
Mutter
dam



Kingsway Windbrook Jazz EX 95
Halbschwester der Mutter
maternal sister to dam

Maximum 298736
(Altitude x Unstopabul)

Kingsway Jazz
DE 03 643 42050
01/85-85-84-85/85*
TL 100 3390 3,19 108 2,98 101

Awesome 298284
(Absolute-R x Advent-Red)

Knonaudale Jasmine
CA 8994601
(6)EX 96
6/6LA 11451 4,49 514 3,46 396
HL 6 13591 4,89 664 3,32 451

Goldwin 503839
(James x Storm)

Knonaudale Elsy
CA 8823985
(1)VG 85
2/2LA 11727 3,41 400 3,23 379
HL 2 13649 3,25 444 3,19 435

v. Lyster 503680

Weitere Gen./More Gen.

- 4. Gen.: Knonaudale Anna VG 88 (v. Cousteau)
- 5. Gen.: Knonaudale Toodie GP 83 (v. Mason)
- 6. Gen.: Knonaudale Perpetua VG 87 (v. Max)
- 7. Gen.: Knonaudale Liz VG 88 (v. Jethro)

Enkelin von Knonaudale Jasmine EX 96

- Knonaudale Jasmine war Grand Champion Autumn Opportunity und Northumberland Show 2017 und hat bereits 8 EX Töchter
- Aus derselben Familie: Kingsway Unix Jacqueline VG 88, Intermediate Champion Swiss Expo 2024

Granddtr. of Knonaudale Jasmine EX 96

- Knonaudale Jasmine was Grand Champion Autumn Opportunity and Northumberland Show 2017 and already has 8 EX daughters
- From the same family: Kingsway Unix Jacqueline VG-88, Intermediate Champion Swiss Expo 2024

Verkäufer/Consignor:

Andreas Middelkamp, 49635 Badbergen

bel./due to: 13.04.2024

Redford 997701

35

MOX Margo Red

DE 03 640 56009 geb./born: 17.09.2022



Mox Mango VG 88

Mutter
dam



MOX Talent Mandy EX 93

Gleiche Kuhfamilie
same family



Mox Kite Maryrose EX 90

Großmutter
2nd dam

Doral Red 298557
(Altitude x Salvatore)

Mox Mango

DE 08 165 57088

02/87-88-87-88/88

3/2LA 9472 4,33 410 3,77 357

HL 2 10526 4,28 451 3,80 400

Atshott RF 766399
(Atwood x Shottle)

Mox Kite Maryrose

DE 08 131 60761

(3)EX 90

3/3LA 12709 4,88 620 3,51 446

HL 3 14667 4,67 685 3,45 506

Kite 505097

(Skychief x Blackstar)

Birkenhof Rubens Mabel-Red

DE 06 615 24468

03/95-93-91-93/93 EX

4/4LA 10474 3,85 403 3,30 346

HL 2 13225 3,36 444 3,25 430

Weitere Gen./More Gen.

4. Gen.: Rubens RF WFD Mercedes VG 88 (v. Starleader)

5. Gen.: La Presentation Memo Red VG 86 (v. Boy George)

6. Gen.: De La Presentation Mary VG 86 (v. Chairman)

7. Gen.: De La Presentation Onelle VG 86 (v. Valiant)

8. Gen.: De La Presentation Lyne VG 85 (v. Senator)

9. Gen.: De La Presentation Valentine VG 85 (v. Artis)

v. Rubens RF 503592

Die Familie macht's

- Tragende Topfärsen aus einer der besten Exterieurfamilien Europas: MOX Kite Maryrose-Red EX 90
- Tiefer kanadischer Hintergrund mit 9 Generationen VG oder EX

It's in the family

- Pregnant top heifer from one of the best red type families in Europe: MOX Kite Maryrose-Red EX 90
- Deep canadian background with 9 generations VG or EX

Verkäufer/Consignor:
Yn'e Bocht Jerseys, NL

36 Yn'e Bocht Janneke 1

NL 589164575 geb./born: 25.05.2024



Jara EX 94
Urgroßmutter
3rd dam



WIT Janika EX 92
Großmutter
2nd dam



Koe June EX 90
Schwester der Großmutter
sister to 2nd dam

Chocochip 409166
(V I P x Premier)

Janneke

DE 03 635 61376

(1)VG 87

2/1LA 6813 4,81 328 4,01 273

Casino 409851
(Regency x Premier)

WIT Janika

DE 05 397 03465

04/92-92-92-92/92 EX

5/5LA 7248 5,39 391 4,10 297

HL 4 7851 5,43 426 4,14 325

Joel 409643
(Legal x Paramount)

Jara

DE 05 356 86391

05/94-92-93-95/94 EX

5/5LA 6480 5,52 358 4,06 263

HL 5 8286 5,85 485 4,08 338

v. Jamaica ET 409146

Weitere Gen./More Gen.

4. Gen.: 917 (v. Future)

5. Gen.: 758 (v. Rock Ella Paramount)

6. Gen.: Judith (v. Jas Byg)

Wunderschöne Jara EX94-Tochter!

- Chocochip aus erfolgreicher Schaufamilie!
- Schwester der Großmutter WIT Jambalaya war Grand Champion Jersey RUW Schau 2021
- Urgroßmutter Jara EX-94 ist 2-fache Grand Champion RUW Schau & Thuringia Jersey Open 2014

Beautiful Jara EX-94 daughter!

- Chocochip from successful show family!
- Next dam WIT Janika EX-92 her sister WIT Jambalaya is the Grand Champion Jersey RUW Schau 2021
- 3rd dam Jara EX-94 is 2 times Grand Champion RUW Schau & Thuringia Jersey Open 2014

Verkäufer/Consignor:

Tobias + Julia Hewecker GbR, 35260 Stadtallendorf

37 HMW HWH Adele PP Red

DE 06 680 45402 geb./born: 04.03.2024



Zani Silver Ambra ET VG 86

4. Mutter
4th dam



Zani Supersire Orietta VG 87

5. Mutter
5th dam



Zani Super Pepe ET

Vollschwester zu 6. Mutter
full-sister to 6th dam

Genomische Zuchtwerte/Genomic values

*Vorläufige nld. Zuchtwerte / Preliminary Dutch/Flemish genomic result

	08-2024	148 gRZG	1971 gRZE	723 Mkg	0.34 %F	0.21 %E	63 Fkg	46 Ekg	137 gRZM	119 gRZN	108 gRZS	108 gRZR	126 gRZE
	08-2024	253 gNVI	453 INET	924 kgM	0.15 %V	0.17 %E	54 kgV	48 kgE	613 LVD	102 UGH	105 VRU	101 Ext	

Skat P RDC 690650
(Sponsor P x Durable)

Ahorn

DE 03 642 99770
01/86-84-86-86/86*
TL 100 4212 3,96 167 3,56 150

Sandro P 586251
(Solito Red x Pace Red)

Auster Red
DE 03 618 87547

Gywer RDC 833283
(Gymnast x Lobach)

VO Aika

DE 03 596 93894
01/85-87-84-84/85
3/2LA 11067 4,53 501 3,81 422
HL 2 11518 4,71 543 3,91 450

v. Mission P 682286

Weitere Gen./More Gen.

- 4. Gen.: Zani Silver Ambra ET VG 86 (v. Silver)
- 5. Gen.: Zani Supersire Orietta VG 87 (v. Supersire)
- 6. Gen.: Zani Super Sale ET VG 86 (v. Super)
- 7. Gen.: Zani Bolton Diane VG 86 (v. Bolton)
- 8. Gen.: Zani O-Man Oriella GP 84 (v. O-Man)
- 9. Gen.: Zani Adam Jennifer VG 88 (v. Adam II)
- 10. Gen.: Zani Emerson Emily VG 86 (v. Emerson)

PP, rot, 148 gRZG & 126 gRZE!

- Schickes Rind mit guten Inhaltsstoffen und Typ
- Bald spülbereit - gründen Sie Ihre eigene hornlose Kuhfamilie mit bester Lebensleistung!
- Diese Kuhfamilie stammt von der Zani Farm in Italien, aus der Herde mit den meisten 100.000 kg Kühen weltweit!

PP, red, 148 gRZG & 126 gRZE!

- Attractive heifer with huge components and sound type
- Ready to enter your flush program soon. Start your own polled family with great lifetime production now
- This cow family starts at Zani Farm in Italy, the herd with the most 100.000 kg cows globally!

Verkäufer/Consignor:
Ritmeester Holsteins, NL

38 Ritmaster Merel PP Red

NL 752908975 geb./born: 24.07.2024



K&L RM Marica-Red VG 87
4. Mutter
4th dam



Willem's Hoeve Marcia P RDC VG 87
5. Mutter
5th dam



K&L RM Maryanne RDC VG 87
Gleiche Kuhfamilie
same family

Genomische Zuchtwerte/Genomic values

	08-2024	147 gRZG	2171 gRZE	440 Mkg	0.69 %F	0.3 %E	84 Fkg	44 Ekg	141 gRZM	120 gRZN	120 gRZS	102 gRZR	108 gRZE
	08-2024	358 gNVI	488 INET	1021 kgM	0.46 %V	0.17 %E	88 kgV	52 kgE	1118 LVD	110 UGH	104 VRU	106 Ext	

Member PP 917691
(Matty PRDC x Solitair P)

RM Marita P Red
NL 737549494

Cartoon P 298632
(ATop-Red x Handy)

K&L RM Marith Red
NL 657275402
(1)GP 84
2/1LA 7605 4,08 310 3,08 234

Jacuzzi 298425
(Livington x Incentive)

K&L RM Marinca RDC
NL 735727269
(3)VG 85

4/4LA 10208 4,56 465 3,34 341
HL 4 11992 4,07 488 3,09 371

v. Nuance RDC 682270

Weitere Gen./More Gen.

- 4. Gen.: K&L RM Marica-Red VG 87 (v. Sunfish RF)
- 5. Gen.: Willem's Hoeve Marcia-Red VG 86 (v. Fanatic)
- 6. Gen.: Willem's Hoeve Marcia 4815 Red VG 85 (v. Kylian)
- 7. Gen.: Mellencamp Massia 7731 Red VG 86 (v. Lawn Boy)
- 8. Gen.: Mellencamp Massia-Red VG 87 (v. Talent2)
- 9. Gen.: Apina Massia 20 VG 89 (v. Lentini RF)

Inhaltsstoffe, PP und rot, sie hat alles!

- Top 10 gRZG PP und Member PP-Tochter
- Mit 358 gNVI und 1118 LVD auch an der Spitze der roten Jungrinder in NLD & FLA nach gNVI PP
- Viele bewährte Spitzenbullen von den Massia's, darunter Ginger-Red, Waldclass Miracle PP Red & Apina Curtis-Red

Components, PP and Red, she has it all!

- Top 10 gRZG PP and red Member P daughter
- With 358 gNVI and 1118 LVD also in the top gNVI PP red heifers in NLD & FLA
- Many top proven bulls from the Massia's, incl. Sanderij Ginger-Red, Waldclass Miracle PP Red & Apina Curtis-Red

Verkäufer/Consignor:
Frank Nesslage, 49638 Nortrup

bel./due to: 20.05.2024
Bronx

39 Zwießler's Biniam Fantasy

DE 09 584 78191 geb./born: 25.09.2022



Fidela VG 88
Mutter
dam

Biniam 608933
(Dreamer x Haegar)

Fidela

DE 09 535 47278

03/88-88-88-87/88

4/3LA 8673 4,03 350 3,83 332

HL2 8829 4,13 364 3,87 342

Lennox 608667
(Biver x Calvin)

Fidela

DE 09 503 62327

GP 84

3/2LA 10301 4,53 467 3,66 377

HL3 11774 4,65 548 3,67 432

Twilight 608490
(Brookings x Etvei)

Fidela

DE 09 421 04571

VG 87

2/2LA 10079 4,49 453 3,61 364

HL2 11450 4,61 528 3,55 407

v. Husjet 351055

Weitere Gen./More Gen.

4. Gen.: Jublend Emelin

5. Gen.: Huvic Espe

Tragende Brown Swiss

- Kuhfamilie mit viel Schaupotenzial und hohen Eiweißgehalten
- Großmutter Twilight Fidela war Reserve-Klassensiegerin und Eutersiegerin @ Jubiläumsschau Buchloe 2018

Pregnant Brown Swiss

- Cow family with show potential and high protein!
- Gr.dam Twilight Fidela was res. class winner and best udder @ Jubiläumsschau Buchloe 2018



Das Team
Weser-Ems
wünscht eine
**besinnliche
Weihnachtszeit!**



Lege jetzt gemeinsam mit uns den Grundstein für ein erfolgreiches Jahr 2025

und beschenke Dich wohlmöglich noch in diesem Jahr mit einer Entscheidung für die Zukunft Deines Betriebes, mit einem flexiblen Arbeitsalltag und einem regionalen Team, welches Dich an 365 Tagen im Jahr unterstützt. Kontaktiere uns gerne unter 04488 763000 oder direkt unter 0151 18055883.



LELY CENTER NIEDERSACHSEN
Falkenhorst 1 | D-26655 Westerstede



Verkäufer/Consignor:

Heinrich Schmidt, 49577 Kettenkamp

40 Uganda

DE 03 659 42336 geb./born: 16.02.2024



Verdi Ulme VG 86

Mutter
dam



Huxoy Ute EX 91

Großmutter
2nd dam



Verdi Uschi

Vollschwester der Mutter
full-sister to dam

Dynamite 608640
(Cadence x Durham)

Ulme

DE 09 489 59652

02/90-87-85-83/86

6/6LA 8229 4,37 360 4,03 332

HL4 8934 4,35 389 4,07 364

Verdi 354600
(Versace x Pronto)

Ute

DE 09 468 74827

(2)EX 91

4/4LA 9777 3,55 347 3,52 344

HL3 9890 3,62 358 3,68 364

Huxoy 608385
(Hucos x Jetway)

Uschi

US 69873754

(1)GP 81

5/5LA 8695 3,83 333 3,93 3,42

HL3 9330 3,87 361 3,86 360

v. **Husir 350885**

Weitere Gen./More Gen.

4. Gen.: Ursel (v. Etpat)

5. Gen.: Ute (v. Chimbal)

Aus erfolgreicher Bullenmutterfamilie

- Tolle Enkelin der bekannten Huxoy Ute EX 91
- Verdi Ulme VG 86 ist Mutter von AG Cusco und Großmutter von AG Seven P @ Memmingen
- Viele Bullen auf europäischen Besamungsstationen, u. a. AG Narian @ Swissgenetics

From a successful bull dam family

- Fancy granddaughter of the well known Huxoy Ute EX 91
- Verdi Ulme VG-86 is the dam of AG Cusco and granddam of AG Seven P @ Memmingen
- Many bulls in European AI, for example AG Narian @ Swissgenetics

Verkäufer/Consignor:
Krûdikker Holsteins, NL

41 Krûdikker Arrow 8

NL 713031559 geb./born: 16.11.2023



A-L-H Arrow Red EX 90
Großmutter
2nd dam



Ms Apples Uno Aleetra-ET RDC EX 90
Urgroßmutter
3rd dam

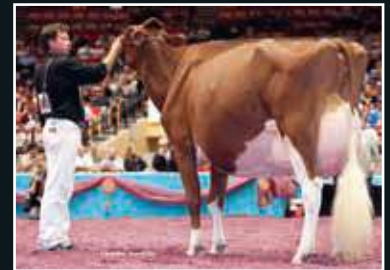

KHW Regiment Apple-Red-ET EX 96
4. Mutter
4th dam

Doral Red 298557
(Altitude x Salvatore)

Krûdikker Arrow 5
NL 723726728

VG 85
2/2LA 9204 3,75 345 3,48 320
HL 2 10095 3,52 355 3,46 349

Unstopabul 298466
(Avalanche x Applejack)

A-L-H Arrow Red
NL 869443406

(4)EX 90
5/4LA 11901 4,16 495 3,48 414
HL 3 13817 4,46 616 3,53 488

Olympian 507258
(Alchemy x Dorcy)

Ms Apples Uno Aleetra-ET RDC
US 72227613

(3)EX 90
2/2LA 9483 4,05 384 3,75 356
HL 2 9997 4,00 400 3,70 370

Weitere Gen./More Gen.

- 4. Gen.: KHW Regiment Apple-Red-ET EX 96 (v. Regiment)
- 5. Gen.: Kamps-Hollow Altitude-ET EX 95 (v. Durham)
- 6. Gen.: Clover-Mist Alisha EX 93 (v. Prelude)
- 7. Gen.: Clover-Mist Augy Star EX 94 (v. Jubilant)
- 8. Gen.: D-R-A August EX 96 (v. King)
- 9. Gen.: D-R-A Ideal Precious Leader EX 90 (v. Ref Brutus)

v. Numero Uno 506661

Sehr schicke Doral-Red Färse aus den Apples!

- Schickes Schaurind, bereit zum Spülen
- Exterieur-Pedigree! 9 Generationen EX in Folge!
- Große Familie von Schausiegern, darunter Apple-Red EX 96, Apple Snapple-Red EX 96 und Shakira EX 97

Fancy Doral-Red heifer from the Apples!

- Outstanding looking show heifer, ready to enter your flush program
- Fantastic type pedigree, 9 generations EX in a row!
- Huge show winning family, including Apple-Red EX-96, Apple Snapple-Red EX-96 and Shakira EX-97

Verkäufer/Consignor:

De Oosterhof, Ritmeester Holsteins & GenHotel B.V., NL

42 3STAR RM Monique

NL 725631873 geb./born: 27.05.2024



Tirsvad K&L Riveting Magnolia GP 84
Großmutter
2nd dam



Pen-Col Superhero Mistral EX 91
Urgroßmutter
3rd dam



3STAR OH Mariska RDC
Halbweseter der Mutter
half-sister to dam

Genomische Zuchtwerte/Genomic values

	08-2024	158 gRZG	2421 gRZ€	1274 Mkg	0.14 %F	0.04 %E	66 Fkg	48 Ekg	139 gRZM	125 gRZN	111 gRZS	113 gRZR	122 gRZE
	08-2024	286 gNVI	406 INET	1770 kgM	-0.09 %V	-0.12 %E	65 kgV	49 kgE	722 LVD	104 UGH	105 VRU	105 Ext	

Montague 619255
(Monteverdi x Honda)

3STAR RM Martine
NL 737549393
Kalbt Mär 2025 / due Mar 2025

AltaAlanzo 500974
(AltaZazzle x Guinness)

Tirsvad K&L Riveting Magnolia
DK 02468005803
(2)GP 84
2/1LA 8551 4,99 427 3,50 299

Riveting 509039
(Frazzled x Profit)

Pen-Col Superhero Mistral
DE 06 670 94580
(2)EX 91
3/3LA 14131 4,47 631 3,62 512
HL 3 15729 4,21 662 3,52 553

Weitere Gen./More Gen.

- 4. Gen.: Pen-Col Silver Missy (v. Silver)
- 5. Gen.: Pen-Col Supersire Mistress GP 82 (v. Supersire)
- 6. Gen.: Pen-Col Bookem Mattie VG 87 (v. Bookem)
- 7. Gen.: Ms Gold-N-Oaks Maybaline VG 88 (v. Man-O-Man)
- 8. Gen.: Gold-N-Oaks S Marbella VG 89 (v. Shottle)
- 9. Gen.: Gold-N-Oaks Morty Malibu EX 94 (v. Morty)

v. Superhero 507919

#1 Montague-Tochter nach gRZG, A2A2

- 158 gRZG, beste Gesundheit und Exterieur
- Bekannte Kuhfamilie mit vielen Bullen auf verschiedenen, internationalen Besamungsstationen
- Die weltbekannte USA Gold-N-Oaks Marbella VG-89 Kuhfamilie

#1 gRZG Montague, and A2A2

- 158 gRZG, favorable health traits and sound type scores
- Very popular cow family with many bulls at several international AI-studs
- The world renown USA Gold-N-Oaks Marbella VG-89 cow family

Verkäufer/Consignor:
Nikolai Niermann, 49326 Melle

43 KNS Pennsylvania-P RDC

DE 03 661 86188 geb./born: 05.08.2024



Pokémon VG 85
Großmutter
2nd dam



WEH Epic Jen VG 86
Gleiche Kuhfamilie
same family



WEH Laudan Jessica VG 88
10. Mutter
10th dam

Genomische Zuchtwerte/Genomic values

*Vorläufige nld. Zuchtwerte / Preliminary Dutch/Flemish genomic result

	08-2024	151 gRZG	2135 gRZ€	1711 Mkg	-0.08 %F	-0.09 %E	58 Fkg	48 Ekg	137 gRZM	122 gRZN	114 gRZS	111 gRZR	121 gRZE
	08-2024	348 gNVI	535 INET	2763 kgM	-0.31 %V	-0.24 %E	82 kgV	67 kgE	827 LVD	108 UGH	106 VRU	106 Ext	

Real Syn 833597
(Rover x Adaway)

Pazifik
DE 06 676 82531

Freestyle 298571
(Gywer RDC x Born P RDC)

Pokémon
DE 06 675 07429
01/86-84-84-85/85*
3/2LA 10275 3,94 405 3,08 316
HL 2 10495 4,05 425 3,11 326

Spark Red 833267
(Salvatore x Debutant)

Penelope
DE 06 670 20112
01/85-83-84-84/84*
5/4LA 10402 4,29 446 3,51 365
HL 2 11490 4,19 481 3,44 395

Weitere Gen./More Gen.

- 4. Gen.: HEH Pokje P VG 85 (v. Powerball)
- 5. Gen.: HEH Jenny VG 85 (v. Boss)
- 6. Gen.: WEH Jen VG 86 (v. Epic)
- 7. Gen.: WEH Janett VG 86 (v. Bronco)
- 8. Gen.: WEH Janni VG 86 (v. Jefferson)
- 9. Gen.: WEH Jessica VG 88 (v. Laudan)

v. Mission P 682286

Hornlose Real Syn mit Rotfaktor

- Hornlose Real Syn mit Rotfaktor und hohem Leistungsniveau
- Aus der tiefen und extrem erfolgreichen Familie von WEH Laudan Jessica/MS Airliner Janin
- Großmutter Pokemon Red VG 85 ist Mutter von Savage PP bei Qnetics

Polled red carrier Real Syn

- Polled red carrier Real Syn with high production potential
- From the deep and very successful family of WEH Laudan Jessica/MS Airliner Janin
- Granddam Pokemon Red VG-85 is the dam of Savage PP @ Qnetics

Verkäufer/Consignor:

Uwe Reinermann, 49596 Gehrde

44 RR Elsa Marie

DE 03 655 91535 geb./born: 24.02.2024



RR Elana VG 86
Großmutter
2nd dam



RR Elanie VG 88
Urgroßmutter
3rd dam



RR Elisa Marie VG 86
4. Mutter
4th dam

Genomische Zuchtwerte/Genomic values

*Vorläufige nld. Zuchtwerte / Preliminary Dutch/Flemish genomic result

	08-2024	153 gRZG	2242 gRZ€	1300 Mkg	0.18 %F	0.06 %E	72 Fkg	52 Ekg	142 gRZM	121 gRZN	106 gRZS	115 gRZR	122 gRZE
	08-2024	341 gNVI	571 INET	1863 kgM	0.11 %V	0.05 %E	91 kgV	69 kgE	690 LVD	97 UGH	108 VRU	98 Ext	

Nexo 267280
(Nexus x Mick)

RR Etienne
DE 03 638 02062
gek. 03.10.2024
1. PM 34,9 kg

Weitere Gen./More Gen.

- 4. Gen.: RR Elisa-Marie VG 86 (v. Boss)
- 5. Gen.: RR Eluise VG 89 (v. Maxim)
- 6. Gen.: RR Elisa EX 90 (v. Shottle)
- 7. Gen.: Broeks MBM Elsa EX 90 (v. BW Marshall)
- 8. Gen.: Ever-Green-View Elsa VG 89 (v- Aaron)
- 9. Gen.: Ever-Green-View Elsie EX 92 2E (v. Bell Elton)
- 10. Gen.: Ever-Green-View Le Grant EX 90 2E (v. Grant)

Hurley 509538
(Huey x Legendary)

RR Elana
DE 03 623 51640
02/86-86-85-86/86
2/2LA 14281 4,26 608 3,79 541
HL 2 15778 4,20 662 3,84 606

Chilton 509142
(AltaRobson x Supershot)

RR Elanie
DE 03 600 24164
03/86-91-88-87/88
3/3LA 13465 4,80 646 3,84 517
HL 2 14290 4,93 705 3,92 560

v. Gymnast 508247

Top Genomics aus 10 Gen. VG/EX

- Absolut fehlerfreies Zuchtwertprofil aus überragender Kuhfamilie von Broeks MBM Elsa EX 90, Mutter von Snowman
- Bullenmütter in Serie mit Bullen wie Snowman, Elburn, Omanoman, Pagini, Playoff, Best Boss, Backstage u.v.m.

Top Genomics from 10 gen. VG/EX

- Absolutely flawless genomics profile out of the outstanding family of Broeks MBM Elsa EX-90, dam of Snowman
- Generations of bull dams with sires like Snowman, Elburn, Omanoman, Pagini, Playoff, Best Boss, Backstage and many more

Verkäufer/Consignor:
De Oosterhof & GenHotel B.V., NL

45 3STAR OH Rivella

NL 624456966 geb./born: 01.02.2024



3STAR OH Reevival VG 87
Mutter
dam



De Oosterhof 3STAR Reevestar
Großmutter
2nd dam



K&L OH Mabel
Urgroßmutter
3rd dam

Genomische Zuchtwerte/Genomic values

	08-2024	3219 gTPI	1107 NMS	580 M	0.40 %F	0.16 %P	127 F	60 P	2.5 SCE	5.7 PL	2.81 SCS	-0.3 DPR	2.06 PTAT
	08-2024	242 gNVI	413 INET	247 kgM	0.97 %V	0.2 %E	99 kgV	27 kgE	318 LVD	103 UGH	105 VRU	104 Ext	

Sheepster 772728
(Trooper x Acura)

3STAR OH Reevival
NL 967220990
(1) VG 87
gek.: 20.09.2024

Weitere Gen./More Gen.

- 4. Gen.: Maybelline Tual VG 85 (v. Rubicon)
- 5. Gen.: Ilona Tual VG 85 (v. Cashcoin)
- 6. Gen.: Francine Tual VG 86 (v. Man-O-Man)
- 7. Gen.: Aurore Tual VG 86 (v. Shottle)
- 8. Gen.: Uvel GP 84 (v. Finley)
- 9. Gen.: Tanzany (v. Brett)
- 10. Gen.: Vision-Gen Lantz Quartz (v. Lantz)

Parfect 509678
(Renegade x Lambda)

De Oosterhof 3STAR Reevestar
NL 608516446

2/1LA 8963 5,33 478 3,73 334

Riveting 509039
(Frazzled x Profit)

K&L OH Mabel
NL 639202963

2/2LA 9292 4,93 458 3,76 349
HL 2 9606 5,02 482 3,64 350

v. Granite 508178

Top platzierte Sheepster mit 3219 gTPI!

- Hohe Sheepster-Tochter, tolle Inhaltsstoffen, +2.08 PTAT
- Urgroßmutter K&L OH Mabel ist top Zuchtkuh mit 7 Söhnen in der KB + vielen hoch platzierten Töchtern
- Familie der von der Europaschau bekannten Schaukuh Hermine Tual EX 94, EX 95 MS

Top ranking Sheepster with 3219 gTPI!

- High ranking Sheepster dtr, top components, +2.08 PTAT
- 3rd dam K&L OH Mabel is a super brood cow with 7 sons in AI and many high ranking daughters
- Family of the European Championship show cow Hermine Tual EX-94, EX-95 MS

Verkäufer/Consignor:

Hartmut + Susanne Ochse GbR, 35066 Frankenberg

46 HWH Randa PP RDC

DE 06 681 28651 geb./born: 29.07.2024



Ruma VG 87
Urgroßmutter
3rd dam

Genomische Zuchtwerte/Genomic values

*Vorläufige nld. Zuchtwerte / Preliminary Dutch/Flemish genomic result

	08-2024	146 gRZG	1801 gRZE	1312 Mkg	0.03 %F	-0.07 %E	55 Fkg	37 Ekg	131 gRZM	117 gRZN	119 gRZS	105 gRZR	126 gRZE
	08-2024	315 gNVI	431 INET	1941 kgM	-0.07 %V	-0.18 %E	75 kgV	48 kgE	815 LVD	108 UGH	101 VRU	102 Ext	

Ranking P 917698
(Ranger Red x Solitair P)

Rakete PP
DE 03 644 73226

1.Kontr 49,3 4,17 3,17

Sunny P 266660
(Simon P x Kerrigan)

Rumpel P
DE 03 628 01032
01/85-83-84-86/85
3/2LA 12074 3,53 426 3,37 407
HL 2 14002 3,46 484 3,36 470

Lupo PP 265690
(Lucky-PP x Milford-P)

Ruma
DE 03 610 27835
03/88-87-85-88/87
4/3LA 11662 3,90 455 3,60 420
HL 3 12552 3,97 498 3,66 460

v. **Mitch** 264670

Reinerbig hornlos, RDC und A2A2

- Großartige Möglichkeiten für Hornlos-Zuchtprogramme
- Makelloses Linearprofil - 126 RZE! Fantastische Eutergesundheit und 123 RZGesund
- Alternative rotbunte Linie: Ranking P Red x Sunny P x Lupo PP x Mitch x Boom

Homozygous polled, red carrier, A2A2

- Great possibilities for polled breeding programs
- Faultless linear profile, resulting in 126 RZE. Fantastic udder health score and 123 RZGesund
- Different sire stack for R&W: Ranking P Red x Sunny P x Lupo PP x Mitch x Boom

Verkäufer/Consignor:

Dirk vom Stein, 42929 Wermelskirchen

47

Arielle

DE 05 430 26662 geb./born: 02.02.2024



Sheeknoll Atwood 2566-ET EX 93

Großmutter

2nd dam

Sheeknoll Bolton Ariana EX 94

Urgroßmutter

3rd dam



Loyall 500708
(Alligator x Unix)

Ms Lambda Alina

DE 05 422 02921

01/85-86-85-84/85*

TL 100 3281 4,57 150 3,51 115

Lambda 508317
(Delta 1427 x Numero Uno)

Sheeknoll Atwood 2566-ET

US 3126634693

(3)EX 93

3/3LA 13597 4,09 556 3,30 449

HL 3 14583 4,02 586 3,26 476

Atwood 889057
(Goldwin x Durham)

Sheeknoll Bolton Ariana

US 66406402

(3)EX 94

3/3LA 12253 4,51 553 3,44 421

HL 2 14960 4,45 665 3,50 523

Weitere Gen./More Gen.

4. Gen.: Sheeknoll Shottle Tootsie VG 88 (v. Shottle)

5. Gen.: Hardwater Shauna VG 87 (v. Sosa 2)

6. Gen.: Hardwater Saudi EX 90 (v. Starleader)

7. Gen.: Marsh-Pasture Sibyl EX 92 (v. Rudolph)

8. Gen.: Marsh-Pasture Sidney-ET GP 83 (v. Merrill)

v. Bolton 505807

Sheeknoll Bolton Ariana EX 94

- Top Pedigree mit Loyall x Delta Lambda aus der Familie von Sheeknoll Bolton Ariana EX 94
- Bolton Ariana war Res. Intermediate Champion der Mideast Fall National 2012 und ist die Großmutter von Blondin Thunder Storm

Sheeknoll Bolton Ariana EX-94

- Top pedigree with Loyall x Delta Lambda from the family of Sheeknoll Bolton Ariana EX-94
- Bolton Ariana was Res. Intermediate Champion Mideast Fall National 2012 and is the granddam of Blondin Thunder Storm

Verkäufer/Consignor:
New Moore Holsteins, NL

48 New Moore Tadoo Chloë

NL 713055706 geb./born: 28.11.2023



Unique Dempsey Cheers EX 95
Mutter
dam



Blondin Unstopabull Cheerios EX 93
Halbschwester des Verkaufstiers
half-sister to selling lot



Cheers Crushabull Challenge VG 89
Halbschwester des Verkaufstiers
maternal sister to selling lot

Tadoo 508952
(Crush x Gold Chip)

Unique Dempsey Cheers

CA 11957116

(2)EX 95

5/4LA	11389	5,10	581	3,41	388
HL 3	13698	5,56	761	3,24	444

Dempsey 889109
(Goldwin x Derry)

Unique Alexander Charm

CA 11458478

(2)VG 88

5/5LA	11700	4,50	527	3,51	411
HL 4	13083	4,33	567	3,52	460

Alexander 506098
(Stormatic x Patron)

Stoneden Baxter Canada

CA 9782041

(4)EX 91

5/4LA	12490	3,84	480	3,27	408
HL 2	13519	3,97	537	3,33	450

v. Baxter 2 505854

Weitere Gen./More Gen.

4. Gen.: Stoneden Goldwyn Candace EX 95 (v. Goldwin)
5. Gen.: Stoneden Leduc Christa EX 92 (v. Leduc)
6. Gen.: Stoneden Rudolph Crystal VG 88 (v. Rudolph)
7. Gen.: Gillette Astre Chria VG 88 (v. Astre)
8. Gen.: Maeford Starbuck Chrissy EX 90 (v. Starbuck)
9. Gen.: Montmaple Christina (v. Mississippi Fury)

Tadoo-Tochter aus Dempsey Cheers EX 95

- Tolles Rind, herausragendes Pedigree. Spülbereit!
- Unique Dempsey Cheers EX 95, die „Reserve Intermediate Champion World Dairy Expo 2018“
- EX 95 Dempsey x VG 88 Alexander x EX 91 Baxter x EX 95 Goldwyn x EX 92 Leduc

Tadoo straight out of Cheers EX-95

- Awesome heifer, fantastic pedigree. Ready to flush!
- Unique Dempsey Cheers EX-95, the Reserve Intermediate Champion World Dairy Expo 2018
- EX-95 Dempsey x VG-88 Alexander x EX-91 Baxter x EX-95 Goldwyn x EX92 Leduc

Wir wünschen

der 12. Auflage des VOST Select Sales und allen Teilnehmern

erfolgreiche Gebote!



Meyer Melktechnik GmbH
Groß Charlottenrgoden 3
26409 Wittmund-Carolinensiel

Telefon: 0 44 64 - 9 45 96 70
Telefax: 0 44 64 - 9 45 96 70
www.meyer-melktechnik.de



MEYER MELKTECHNIK
Melken | Kühlen | Füttern

HdG Automobile

Am Emsdeich 50, 26789 Leer
Tel.: 04 91 / 45 42 32 0

www.hdg-automobile.de



Jetzt Teil des Teams werden und mit anpacken! www.hdg-automobile.de/karriere



Verkäufer/Consignor:
LWB Sandy Peters, 09224 Chemnitz

49

PET Tyra Reed

DE 14 071 03907 geb./born: 24.04.2024



HPH Acme Tuner EX 92
Mutter
dam

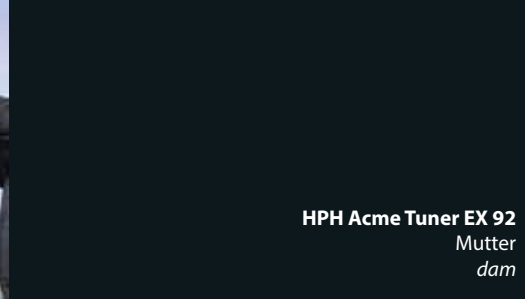

HPH Acme Tuner EX 92
Mutter
dam



Showtime 500960
(Excalibur x Kaliber)

PET Thora
DE 14 066 49698
01/86-85-87-87/87*
TL 100 3729 3,94 147 3,38 126

Jordy 889496
(McGucci x Gold Chip)

PET Timele
DE 14 061 32238
03/91-89-90-89/90

3/2LA	8261	4,15	343	3,83	316
HL 2	8742	4,30	376	3,87	338

Disanto 151598
(Doorman x Dempsey)

HPH Tuner
DE 14 048 48811
06/94-95-93-88/92 EX

7/6LA	11213	3,90	437	3,41	382
HL 4	13734	3,74	513	3,30	453

v. Acme RF 468122

Weitere Gen./More Gen.
4. Gen.: Tina (v. Talent)
5. Gen.: 70247 VG 85 (v. Mr. Sam)

Showtime mit Showtime!

- Rote Showtime aus exterieurstarker Linie
- HPH Acme Tuner EX 92 war eine erfolgreiche Schaukuh für Hainichen, Papendorf

Showtime with Showtime!

- Red Showtime from strong type maternal line
- HPH Acme Tuner EX-92 was a succesful show cow for Hainichen, Papendorf

Verkäufer/Consignor:
Bouw Holsteins, NL

50^A Bouw Champion Hedy
NL 713530443 geb./born: 26.03.2024

Verkäufer/Consignor: bel./due to: 16.04.2024
Bouw Holsteins, NL Borax 298710 (gesext)

50^B WW Hazel
DE 03 636 84465 geb./born: 09.07.2022

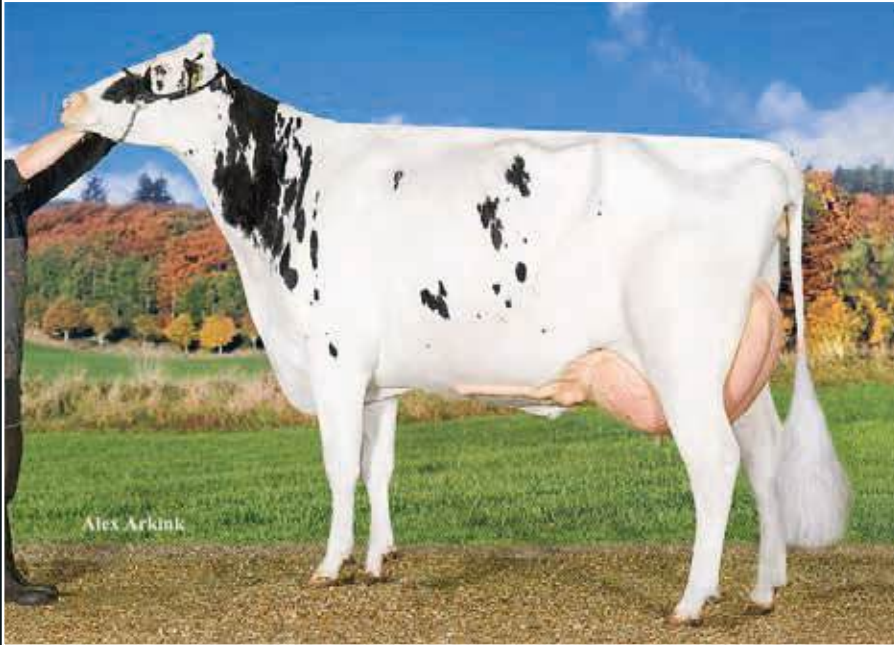

Anderstrup Snowman Heaven VG 87
5. Mutter / 6. Mutter
5th dam / 6th dam



Anderstrup Shottle Heidi VG 89
6. Mutter / 7. Mutter
6th dam / 7th dam



Darlawn Mtoto Honibea VG 85
9. Mutter / 10. Mutter
9th dam / 10th dam

Genomische Zuchtwerte/Genomic values WW Hazel

	08-2024	132 gRZG	1398 gRZE	1505 Mkg	-0.02 %F	-0.08 %E	57 Fkg	41 Ekg	133 gRZM	110 gRZN	109 gRZS	100 gRZR	111 gRZE
	08-2024	2860 gTPI	992 NM\$	2126 M	0.08 %F	0.00 %P	103 F	67 P	1.7 SCE	3.8 PL	2.70 SCS	-4.1 DPR	0.70 PTAT
	08-2024	294 gNVI	689 INET	3008 kgM	-0.13 %V	-0.19 %E	112 kgV	82 kgE	498 LVD	106 UGH	98 VRU	99 Ext	

Genomische Zuchtwerte/Genomic values Bouw Champion Hedy

	08-2024	158 gRZG	2431 gRZE	1505 Mkg	0.19 %F	0.04 %E	82 Fkg	57 Ekg	147 gRZM	117 gRZN	111 gRZS	108 gRZR	127 gRZE
	08-2024	434 gNVI	706 INET	2724 kgM	0.00 %V	-0.09 %E	115 kgV	84 kgE	978 LVD	105 UGH	107 VRU	102 Ext	

Champion 690900
(Clapton x Freemax)

WW Hazel
DE 03 636 84465
kalbt Jan. 25 / due Jan. 25
verk. / sells as 51B

Weitere Gen./More Gen.

- 4. Gen.: Heaven GP 84 (v. Lighter)
- 5. Gen.: Tir-An Boss Hortensia VG 86 (v. Boss)
- 6. Gen.: Anderstrup Snowman Heaven VG 87 (v. Snowman)
- 7. Gen.: Anderstrup Shottle Heidi VG 89 (v. Shottle)
- 8. Gen.: Cogent B Heaven VG 87 (v. Boliver)

Sunrise 266666
(Superfly x Rio)

History
DE 09 554 39929
02/87-84-87-85/86
1/1LA 13128 3,89 511 3,36 441

Copyright 509238
(Imax x Jedi)

RR Hypnotic
DE 03 611 95333

v. Benz 508537

Europas Spitze!

#1 gNVI & #1 gRZG Champion, ausgezeichnete Leistung und Gesundheitsmerkmale

Top of Europe!

#1 gNVI & #1 gRZG Champion, huge production and great health traits

Verkäufer/Consignor:
Oosterbrook Holsteins, NL

51

Oosterbrook Redlea Evalyn RDC

NL 576599586 geb./born: 13.05.2024



JK Eder Evalyn 1 EX 90
Großmutter
2nd dam



Royal Idevra Titanic Estate EX 90
7. Mutter
7th dam



JK Eder DG Evalyn EX 91
Urgroßmutter
3rd dam

Genomische Zuchtwerte/Genomic values

	08-2024	3083 gTPI	1056 NMS	1161 M	0.29 %F	0.13 %P	123 F	71 P	2.0 SCE	4.3 PL	2.98 SCS	-1.1 DPR	1.71 PTAT
--	---------	-----------	----------	--------	---------	---------	-------	------	---------	--------	----------	----------	-----------

Redlea 772697
(Captain x Salvatore)

Oosterbrook Chandler Evalyn
NL 688896359

TL 200 5707 4,22 241 3,31 189

Chandler 509892
(Crimson x Achiever)

JK Eder Medley Evalyn 1
NL 680096502

(3)EX 90
3/3LA 12216 4,26 520 3,57 436
HL 2 12549 4,45 558 3,67 461

Medley 508416
(Yoder x Balisto)

JK Eder DG Evalyn
NL 763395359

(3)EX 91
4/4LA 11408 4,11 469 3,53 403
HL 2 12568 4,23 532 3,62 455

v. Jedi 507890

Weitere Gen./More Gen.

- 4. Gen.: JK Eder Eva 1 VG 88 (v. President)
- 5. Gen.: HS Mogul Eva GP 84 (v. Mogul)
- 6. Gen.: Royal Idevra Eva VG 86 (v. Active)
- 7. Gen.: Royal Idevra Titanic Estate EX 90 (v. Titanic)
- 8. Gen.: Royal Idevra Eгна VG 85 (v. Addison)
- 9. Gen.: Excelgen Manfred Brooke VG 86 (v. Manfred-ET)

Hoch platziert und RDC! 3083 gTPI

- Die höchste von 3 Vollschwestern nach gTPI. Enormes Produktionspotenzial, top Inhaltsstoffe
- Mutter ist eine der top gTPI Chandler-Töchter in Europa!
- Die Großmutter Evalyn 1 EX-90 ist eine ABS Medley-Tochter mit fantastischer Leistung

Top ranking RDC Redlea RDC, 3083 gTPI

- The highest of 3 full sisters for gTPI. Tremendous production potential, huge components
- Dam is one of the top gTPI Chandler daughters in Europe
- Granddam Evalyn 1 EX-90 is a fantastic performing ABS Medley-daughter

Verkäufer/Consignor:
Jürgen Hintze, 29494 Trebel

52 WEH Real Life

DE 03 664 31517 geb./born: 09.07.2024



WEH Rosita VG 86
Großmutter
2nd dam



CPR Kerrigan Rosylane 0367 VG 86
Urgroßmutter
3rd dam



WEH Ruby VG 88
Gleiche Kuhfamilie
same family

Genomische Zuchtwerte/Genomic values

*Vorläufige nld. Zuchtwerte / Preliminary Dutch/Flemish genomic result

	08-2024	155 gRZG	2382 gRZ€	1226 Mkg	0.18 %F	0.0E0 %E	69 Fkg	42 Ekg	137 gRZM	133 gRZN	109 gRZS	107 gRZR	117 gRZE
	08-2024	2830 gTPI	949 NM\$	1512 M	0.06 %F	0.03 %P	73 F	56 P	2.4 SCE	6.0 PL	2.69 SCS	-0.7 DPR	0.48 PTAT
	08-2024*	399 gNVI	473 INET	1867 kgM	-0.01 %V	-0.08 %E	78 kgV	56 kgE	1205 LVD	109 UGH	106 VRU	100 Ext	

Champion 690900
(Clapton x Freemax)

WEH
DE 03 644 85683

Monteverdi 500997
(AltaZazzle x Positive)

WEH Rosita
DE 03 618 77645
02/86-85-86-86/86
LA22/01 13508 3,50 473 3,32 449

Basic 508978
(Frazzled x AltaSpring)

Rosylane
DE 06 669 80367
02/88-85-86-87/86
3/2LA 13753 3,71 510 3,32 456
HL 2 14927 3,69 551 3,30 492

v. Kerrigan 508018

Weitere Gen./More Gen.

- 4. Gen.: Rosylane-LLC Josuper 8038 (v. Josuper)
- 5. Gen.: Rosylane-LLC Shamrock 5489 (v. Shamrock)
- 6. Gen.: Rosylane-LLC Super 4712 (v. Super)
- 7. Gen.: Rosylane-LLC Jetstream 3461 (v. Jetstream)
- 8. Gen.: Rosy-Lane Demo 2852 VG 87 (v. BW Demo)

Bullenmütter in Serie

- CPR Kerrigan Rosylane VG-86 ist eine echte Linienbe-
gründerin bei WEH Holsteins
- Familie von Bizarro und Temptation @ MAR, Sino P RDC @
RBB
- In Nordamerika brachte die Familie > 50 Bullen in die KB

Bull dams in a row

- CPR Kerrigan Rosylane is a true foundation cow at WEH
Holsteins
- Family of Bizarro and Temptation @ MAR, Sino P RDC @
RBB
- In North America this family has delivered >50 bulls to AI

Verkäufer/Consignor:

Karo Gr. Allermann & Rainer Staedtgen, 42799 Leichlingen

53

GAS Onyx

DE 05 427 69044 geb./born: 27.02.2024



WIT Okay
Mutter
dam



WIT Okay
Mutter
dam

Paco 601841
(Montfort x Jolfover)

WIT Okay
DE 05 417 45784

TL 186 5602 3,84 215 3,69 207
PM 10/24 31,6 4,13 4,01

Ivaldi 601807
(Atome x Uvray)

Oilette
FR 6118282890

2/2LA 10694 4,45 476 3,87 414
HL 2 12003 4,53 544 3,81 457

Maanonu
(Fortain x Folden)

Guinguette
FR 6124091874

4/4LA 8064 4,43 357 3,66 295
HL 3 8956 4,23 379 3,64 326

v. Vitriol

Weitere Gen./More Gen.

4. Gen.: Voiture (v. Typographe)
5. Gen.: Roulette

Etwas ganz Besonderes

- Enkelin der aus Frankreich importierten Bullenmutter Oilette
- Mutter verkauft beim GMS 2022 für 10.400 €
- Familie mit top Inhaltsstoffen

Something very special

- Granddaughter of Oilette, bull dam imported from France
- Dam sold for 10.400 € through GMS 2022
- Family with top components

Verkäufer/Consignor:

Büscherhoff Holsteins, 49439 Steinfeld

54 BüH Avantgarde

DE 03 659 39471 geb./born: 28.06.2024



BüH Moovin Ariel VG 86
Schwester des Verkaufstiers
sister to selling lot



NM Adriana VG 89
Mutter
dam



Luck-E Advent Atlanta EX 94
Urgroßmutter
3rd dam

Has It All 772693
(Parfect x King Doc)

NM Adriana

DE 16 040 71669

03/90-91-86-89/89

4/3LA 8866 3,65 324 3,28 291

HL 3 11078 3,57 395 3,20 355

Doorman 506948

(Bookem x Shottle)

Agatha

DE 16 032 98315

01/86-86-87-87/87

3/3LA 10984 4,19 460 3,20 351

HL 2 12525 4,06 509 3,18 398

Contender

(Redman x Red Marker)

Luck-E Advent Atlanta-ET

US 64844837

(4)EX 94

4/4LA 15213 3,66 557 3,06 466

HL 4 18520 3,25 601 2,81 520

Weitere Gen./More Gen.

4. Gen.: Luck-E Blitz Australia VG 87 (v. Blitz)

5. Gen.: Luck-E Skychief Arizona EX 90 (v. Skychief)

6. Gen.: Hart-Lyn Starbuck Ashley EX 94 (v. Starbuck)

7. Gen.: Kachina Valiant Act VG 86 (v. Valiant)

8. Gen.: Dodeb Matt Actress EX 93 (v. Matt Jr.)

9. Gen.: Lamkinland B Matt Actress VG 85 (v. Fond Matt)

v. Advent-Red 298074

Schwester zu BüH Moovin Ariel VG 86

- Halbschwester zu BüH Moovin Ariel VG 86, Klassensiegerin Schau der Besten 2023
- Familie von Luck-E Awesome-Red, Aristocrat-Red und Artisan-Red

Sister to BüH Moovin Ariel VG-86

- Maternal sister to BüH Moovin Ariel VG-86, class winner 2-YR-Old Schau der Besten 2023
- Family of Luck-E Awesome-Red, Aristocrat-Red and Artisan-Red

Verkäufer/Consignor:

Holger Gummels, 26506 Neuwesteel

55

Amy

DE 03 664 73622 geb./born: 25.07.2024



Nohl Avala Vray EX 91

Großmutter
2nd dam



GHH Anastasia VG 87

Mutter
dam



KHW Regiment Apple Red EX 96

Urgroßmutter
3rd dam

Has It All 772693
(Parfect x King Doc)

GHH Anastasia

DE 03 622 04222

03/88-87-86-87/87

3/2LA 9107 4,39 400 3,33 303

HL 2 9878 4,68 462 3,43 339

Godewind 151518
(Gold Chip x Sanchez)

Nohl-Avala Vray

FR 4429823205

04/94-93-90-91/91 EX

4/3LA 10183 4,29 437 3,70 377

HL 3 11439 4,38 501 3,65 418

Redburst

(Destry x Mr.Burns)

KHW Regiment Apple-Red-ET

US 135511521

(6)EX 96

6/6LA 12782 4,65 594 3,58 458

HL 2 13699 4,77 654 3,68 504

Weitere Gen./More Gen.

4. Gen.: Kamps-Hollow Altitude-ET EX 95 (v. Durham)

5. Gen.: Clover-Mist Alisha EX 93 (v. Prelude)

6. Gen.: Clover-Mist Augy Star EX 94 (v. Jubilant)

7. Gen.: D-R-A August EX 96 (v. King)

8. Gen.: D-R-A Ideal Precious Leader EX 90 (v. Ref Brutus)

9. Gen.: D-R-A Princess Lad Leader EX 90 (v. Lucifer Lad)

v. Regiment 297652

Has It All from the Apples

- Schicke Enkeltochter aus Avala Vray EX 91
- GHH Anastasia ist eine Enkelin aus KHW Regiment Apple Red EX 93

Has It All from the Apples

- Beautiful granddaughter out of Avala Vray EX 91
- GHH Anastasia is a granddaughter of KHW Regiment Apple Red EX-93

Verkäufer/Consignor:
Ralf Hellmuth, 35114 Haina

56 HLM Antara

DE 06 681 96204 geb./born: 28.05.2024



HLM Amby EX 90
Mutter
dam



HLM Amby EX 90
Mutter
dam



Delta-Red @ VOST
Bruder der Mutter
brother to dam

Dropbox 500731
(Highjump x Casper)

HLM Amby

DE 09 536 34839

02/89-90-89-90/90 EX

2/2LA 12666 3,69 467 3,01 381

HL 2 14386 3,69 531 2,99 430

Gold Chip 889127
(Goldwin x Shottle)

All-Andora

FR 5500405331

EX 90

9/8LA 11083 4,65 515 3,37 373

HL 6 12502 4,77 596 3,45 431

Kite 505097
(Skychief x Blackstar)

Sagano du Tombuy

FR 5500311878

EX 93

1/1LA 7364 4,35 320 3,33 245

Weitere Gen./More Gen.

4. Gen.: Nagano du Tombuy EX 95 (v. Storm)

5. Gen.: Lamali du Tombuy EX 92 (v. Cracin Royal)

6. Gen.: Hachette du Tombuy VG 86 (v. Bluff)

7. Gen.: 307 EX 90 (v. Milking)

8. Gen.: 214 EX 95

v. Gibson 503625

Aus Intermediate Champion GDS 2023

- Tochter von Gold Chip Amby EX 90, Intermediate Champion German Dairy Show 2023
- Extrem erfolgreiche französische Schaufamilie
- 8 der ersten 9 Generationen sind EX bewertet

From Intermediate Champion GDS 2023

- Daughter of Gold Chip Amby EX-90-3yr, Intermediate Champion German Dairy Show 2023
- Extremely successful french cow family
- 8 of the first 9 generations scored EX

Verkäufer/Consignor:
Melkveebedrijf Oerlemans, NL

57 Have Halo

NL 694865752 geb./born: 08.05.2024



S-S-I Doc Have Not 8784-ET EX 96
Großmutter
2nd dam



Duckett Perfect Hallie VG 87
Vollschwester der Mutter
full-sister to dam



Cookiecutter MOM Halo VG 88
5. Mutter
5th dam

Genomische Zuchtwerte/Genomic values

	08-2024	2931 gTPI	824 NM\$	1319 M	0.13 %F	0.06 %P	85 F	59 P	2.4 SCE	3.4 PL	2.87 SCS	-1.5 DPR	2.66 PTAT
	08-2024	201 gNVI	394 INET	1390 kgM	0.12 %V	-0.06 %E	71 kgV	42 kgE	286 LVD	103 UGH	104 VRU	102 Ext	

Dropbox 500731
(Highjump x Casper)

Duckett Perfect Harper

US 3235342380
(1)VG 85
1/1LA 12980 4,31 559 3,60 467

Parfect 509678
(Renegade x Lambda)

S-S-I Doc Have Not 8784-ET

US 3143722147
(4)EX 96
4/3LA 14208 3,78 537 3,29 467
HL 3 15762 3,93 619 3,24 511

King Doc 508604
(Kingboy x Mack)

Fly-Higher Jedi Havenot-ET

US 3132362543
(3)VG 87
2/2LA 12409 3,08 382 3,33 413
HL 2 12607 3,10 391 3,30 416

Weitere Gen./More Gen.

- 4. Gen.: Cookiecutter Masy Hashes VG 85 (v. Massey)
- 5. Gen.: Cookiecutter MOM Halo VG 88 (v. Man-O-Man)
- 6. Gen.: Cookiecutter GLD Holler VG 88 (v. Goldwin)
- 7. Gen.: Ms Knags-Rnsm Champ Haley EX 90 (v. Champion)
- 8. Gen.: Regancrest-JDV Hanna EX 90 (v. Hershel)
- 9. Gen.: Long-Haven Rudolph Dee EX 90 (v. Rudolph)

v. Jedi 507890

Have Not 8784 EX 96 Enkelin

- Aus einer VG 86 Parfect von von S-S-I Doc Have Not 8787, die für 1.925.000 \$ verkauft wurde!
- 2931 gTPI, +2,66 PTAT und +254 UDC!
- Zwölf Generationen VG und EX in Folge, darunter Snow-N-Denises Della EX-95, Mutter von Durham, Dante, etc.

Granddaughter of Have Not 8784 EX-96

- Beautiful Dropbox from a VG-86 Parfect out of S-S-I Doc Have Not 8787 EX-96, sold for \$ 1.925.000!
- 2931 gTPI scoring heifer, +2.66 PTAT and +2.54 UDC
- Twelve generations VG and EX in a row, backed by Snow-N-Denises Della EX-95, dam of Durham, Dante, etc.

Rome

BB A22 aAa 243165

Fantasy GPlus IMJP Rome

Regulus x VG 85 Feature x Achiever x Jedi



Alex Arkink

Rome 101111



Mutter Fantasy GPlus VG 85 (1. La)

ZUCHTWERTE

RZG	160	RZKm	114
RZ€	+2667	RZKd	111
RZÖko	145	RZGesund	123
RZM	154	RZRobot	110
RZE	112	RZD	103
RZN	123	RZPersistenz	114

MILCHLEISTUNG

Milch kg	+1475
Fett %	+0,33
Fett kg	+97
Eiweiß %	+0,13
Eiweiß kg	+65

- RZG 160 - internationaler Bullenvater
- Aus der Kuhfamilie von Stoneden Fools Gold
- Ausgezeichnete Zuchtwerte für Nutzungsdauer und Eutergesundheit!



GGI-SPERMEX
Genetics made in Germany

Spermabestellungen richten Sie bitte an die GGI-Spermex
oder die Besamungsstation in Georgsheil

Am Bahndamm 4 • 26624 Südbrookmerland
Telefon +49 491 8004 300 • Fax +49 491 8004 322
georgsheil@vost.de • vost.de



VEREIN
OSTFRIESISCHER
STAMMVEIH-
ZÜCHTER



Verkäufer/Consignor:
WKF Holsteins, NL

58 WKF Sheepster Ellen

NL 709050627 geb./born: 22.05.2024



Royal Idevra Titanic Estate EX 90
8. Mutter
8th dam



Royal Idevra Eva VG 86
7. Mutter
7th dam



JK Eder Evalyn EX 91
Gleiche Kuhfamilie
same family

Genomische Zuchtwerte/Genomic values

	08-2024	138 gRZG	1929 gRZ€	367 Mkg	0.68 %F	0.24 %E	87 Fkg	38 Ekg	139 gRZM	116 gRZN	109 gRZS	117 gRZR	102 gRZE
	08-2024	3115 gTPI	1110 NM\$	893 M	0.31 %F	0.13 %P	115 F	63 P	2.5 SCE	5.3 PL	2.82 SCS	0.4 DPR	1.07 PTAT
	08-2024	319 gNVI	539 INET	1108 kgM	0.61 %V	0.12 %E	108 kgV	50 kgE	580 LVD	105 UGH	104 VRU	100 Ext	

Sheepster 772728
(Trooper x Acura)

WKF Emma
NL 563648147

TL 100 3814 3,99 152 2,96 113

Weitere Gen./More Gen.

- 4. Gen.: DG Evita VG 85 (v. Jedi)
- 5. Gen.: Buiteneind JK_Eder Eva (v. President)
- 6. Gen.: HS Mogul Eva GP 84 (v. Mogul)
- 7. Gen.: Royal Idevra Eva VG 86 (v. Active)
- 8. Gen.: Royal Idevra Titanic Estate EX 90 (v. Titanic)
- 9. Gen.: Royal Idevra Eгна VG 85 (v. Addison)
- 10. Gen.: Excelgen Manfred Brooke VG 86 (v. Manfred-ET)

Conway 509701
(Renegade x Granite)

WKF Challenger Estelle
NL 608545363

Challenger 509202
(Superhero x Silver)

Riethil Estelle
NL 723372800

(1)GP 82

4/4LA 8487 4,61 391 3,72 316
HL 2 9102 4,58 417 3,83 349

v. Fortune 508253

3115 gTPI Sheepster, beste Gesundheit

- Ellen verbindet tolle Leistung mit top Gesundheitsmerkmalen, was zu 3115 gTPI und 1110 NM führt
- Mutter ist eine der top Sandy-Valley R Conways in Europa
- Diese Familie liefert viele top Bullen, darunter Sandy-Valley Bolton, Ricecrest Murphy und Stol Joc

3115 gTPI Sheepster, great health scores

- Ellen combines great production and favorable health traits, resulting in 3115 gTPI and 1110 NM
- Dam is one of the top Sandy-Valley R Conway's in Europe
- Family delivered many top bulls, including Sandy-Valley Bolton, Ricecrest Murphy and Stol Joc

Verkäufer/Consignor:

LWB Sandy Peters, 09224 Chemnitz

59 PET Axsis RDC

DE 14 071 03904 geb./born: 04.02.2024



AGH Girouet EX 91

Großmutter

2nd dam

Jordy 889496
(McGucci x Gold Chip)

PET Adellid

DE 14 057 95758

03/89-91-90-89/90 EX

4/3LA 13605 3,54 482 3,37 458

HL 2 14201 3,68 522 3,40 483

Doorman 506948
(Bookem x Shottle)

AGH Girouet

FR 2212304270

05/92-90-89-93/91 EX

8/7LA 12461 3,31 413 3,03 377

HL 7 16719 3,30 552 3,05 510

Lauthority 506330
(Goldwin x Igniter)

Discret

FR 2212304158

(2)VG 86

3/3LA 8718 3,56 310 2,98 260

HL 2 9318 3,34 311 2,94 274

v. Spirte 503852

Weitere Gen./More Gen.

4. Gen.: Bichette (v. Lonard)

5. Gen.: Vignette

Französischer Ursprung

- Tolles Jungrind aus leistungsstarker französischer Kuhfamilie
- AGH Girouet EX 91 Nationalschau prämiert

French heritage

- Fancy Heifer from productive French cow family
- AGH Girouet EX 91 was a successful show cow up to national show level

Verkäufer/Consignor:

MVB van der Horst, 39171 Sülzetal

60

Helena

DE 15 053 18922 geb./born: 21.03.2024



Hazels Gldwn Hatty EX 96
Vollschwester der Urgroßmutter
full-sister to 3rd dam

Quality-Ridge Stormi Hazel EX 96

4. Mutter
4th dam

Nashville 500900
(Tropic x King Doc)

Harper

DE 03 636 88531

01/82-86-84-86/85

HR 1. LA 9815 3,81 374 3,25 319

Lambda 508317

(Delta 1427 x Numero Uno)

Blondin Fitz Hail Mary-ET

DE 03 610 97300

03/88-89-89-88/89

4/3LA 11807 3,48 411 3,32 392

HL 3 12905 3,72 480 3,32 428

Fitz 507799

(Doorman x Snowman)

Hazels Gldwn Halle-ET

US 66810983

(3)EX 90

3/3LA 11631 4,37 508 3,49 406

HL 3 13523 4,62 625 3,54 479

Weitere Gen./More Gen.

4. Gen.: Quality-Ridge Stormi Hazel EX 96 (v. Stormatic)

5. Gen.: Quality-Ridge SS Heidi EX 90 (v. Supersire)

6. Gen.: Quality-Ridge Astre Hazel VG 88 (v. Altaastre)

7. Gen.: Quality-Ridge Searle Hazel (v. Searle)

8. Gen.: Quality-Ridge Enhancer Maple GP 83 (v. Enhancer)

9. Gen.: Quality-Ridge Enchantment May VG 87 (v. Enchantment)

10. Gen.: Quality-Ridge Milestone Mar-Oc VG 86 (v. Milestone)

v. Goldwin 503839

Von Amerikas Sweetheart

- In direkter Linie aus Quality-Ridge Stormy Hazel EX 96
- Stormy Hazel war Intermediate Champion der WDE 2006 und Res. Senior Champion WDE & Royal Winter Fair 2008
- 12 ihrer 17 Töchter sind EX bewertet, 6 davon mit EX 94 oder mehr

From America's sweetheart

- In direct line from Quality-Ridge Stormy Hazel EX-96
- Stormy Hazel was Intermediate Champion WDE 2006 and Res. Senior Champion WDE and Royal Winter Fair 2008
- 12 of her 17 daughters are scored EX, 6 of those are EX-94 or better

Verkäufer/Consignor:
Christian Eichler, 31603 Diepenau

61 Wilcor Awesome Elainea-Red

DE 03 654 41308 geb./born: 07.11.2023



Wilcor Devour Elaine Red EX 91
Mutter
dam



Wilcor Elanissa EX 90
Großmutter
2nd dam



Le Moral Lheros Elaniss EX 94
Urgroßmutter
3rd dam

Awesome Red 298284
(Absolute-R x Advent-Red)

Wilcor Devour Elaine Red

DE 03 605 15079

EX 91

4/3 LA 11217 3,14 352 3,28 368

HL3 13517 3,15 426 3,17 428

Devour
(High Octane x Destry RC)

Wilcor Elanissa

DE 03 589 65415

EX 90

5/4 LA 12440 3,12 388 3,13 389

HL4 15297 3,11 475 2,98 456

O Kalif Red
(Destry RC x Boss Iron)

Le Moal Lheros Elaniss

FR 2226133108

EX 94

4/2 La 10516 3,25 342 3,18 334

HL2 10643 3,32 353 3,09 329

v. Lheros 503723

Weitere Gen./More Gen.

4. Gen.: Le Moral Banania VG 88 (v. Talent)

5. Gen.: Le Moral Uranium VG 85 (v. Terasson)

6. Gen.: Le Moral Lohengrin VG 89

Schauerfolge in Serie

- Devour Elaine EX 91 war Klassensiegerin & Siegerfärsche Schau der Besten 2020
- Elanissa EX 90 war Klassensiegerin Schau der Besten 2018
- Lheros Elaniss EX 94 war Int. Champion MAR Konvent 2014, Res. Senior Champion Schau der Besten 2016

Never ending show success

- Devour Elanie EX-91 was 1st in class and Champion 2-Yr-Old Schau der Besten 2020
- Elanissa EX-90 was class winner Schau der Besten 2018
- Lheros Elaniss EX-94 was Int. Champion MAR Konvent 2014, Res. Senior Champion Schau der Besten 2016

Verkäufer/Consignor:
Jannes Vienna, 26844 Hatzum

62 ViG Beyonce

DE 03 654 27471 geb./born: 03.02.2024



ViG Belinda VG 89
Mutter
dam



Brenda EX 90
Großmutter
2nd dam



ViG Bounty VG 88
Halbschwester der Mutter
half-sister to dam

Detective 500523
(Alligator x Crushabull)

ViG Belinda

DE 03 589 74455

03/91-89-88-88/89

6/5LA 9788 3,66 358 3,28 321

HL 5 10998 3,76 413 3,33 366

Gold Chip 889127
(Goldwin x Shottle)

Brenda

DE 03 499 63583

03/90-93-90-89/90 EX

4/3LA 11998 4,30 516 3,28 393

HL 2 12838 4,40 565 3,32 426

Dundee 507498
(Encore x Chief Mark)

Poelman Brenda R Storm

CA 6857004

(4)EX 90

5/4LA 11019 4,35 479 3,29 363

HL 4 13432 4,28 575 3,27 439

v. Storm 503544

Weitere Gen./More Gen.

4. Gen.: Poelman Brenda RLB Roland EX 90 (v. Roland)

5. Gen.: PBB Brent EX 90 (v. Brent)

6. Gen.: Poelman Brenda Maximus EX 90 (v. Romandale Maximus)

7. Gen.: Poelman Princess Brenda GP 81 (v. Prince)

8. Gen.: Nicomekl Frances Tribute (v. Baron)

Detective-Schaurind aus US- Familie

- Spülfähige Detective-Tochter aus tiefer US-Kuhfamilie
- Zahlreiche hoch eingestufte und auf Schauen erfolgreiche Töchter stammen aus dieser Kuhfamilie

Detective showheifer from US-family

- Fancy Detective from US-family - Ready to flush
- Several high scoring daughters already from this family

Verkäufer/Consignor:
Manfred Robert, 48691 Vreden

63

Gala-Red

DE 05 429 75108 geb./born: 21.01.2024



FLH Goldrose EX 90
Urgroßmutter
3rd dam

Heatwave P 298727
(Redeye x Swingman)

Goldstern

DE 05 409 65137

03/89-90-86-88/88

3/2LA 10353 3,61 374 3,26 337

HL 2 10075 3,90 393 3,36 339

Weitere Gen./More Gen.

4. Gen.: FLH Gold EX-90 (v. Faber)

5. Gen.: Goldfee EX-90 (v. Sunlit)

6. Gen.: Georgia EX-90 (v. Jubilant)

7. Gen.: Ziemview Enhancer Gina VG-88 (v. Enhancer)

8. Gen.: Ziemview Valiant Georgia EX-CAN (v. Valerian)

9. Gen.: Vogel-Valley Tempo Gladys EX-CAN (v. Tempo)

Gold PP 298417
(GoldwynRed x Supersire)

FLH Goldtaler

DE 05 355 81878

05/93-92-90-91/91 EX

6/5LA 10863 4,49 488 3,44 374

HL 5 12724 4,61 587 3,43 436

Stabilo 922092
(Stadel x Laredo Red)

FLH Goldrose

DE 05 805 20235

07/92-91-90-88/90 EX

8/8LA 10121 4,24 429 3,11 315

HL 4 11174 4,59 513 3,17 354

v. September 503754

Top Familie für Exterieur und Nutzungsdauer

- Hornlose Heatwave aus extrem langlebiger Familie
- Top Exterieur: 7 der ersten 9 Generationen sind mit EX bewertet

Top family for type and longevity

- Polled Heatwave from an extreme longlasting family
- Top type: 7 of the first 9 generations scored EX

Verkäufer/Consignor:

Henrik & Hans-Peter Detjen GbR, 27419 Wohnste

64 DW Alina

DE 03 652 80052 geb./born: 17.03.2024



Mead Manor Def Adeline-Red EX 94

Großmutter

2nd dam



Mead Manor Def Adeline-Red EX 94

Großmutter

2nd dam



Ms Kingstead Chief Adeen EX 93

5. Mutter

5th dam

Eye Candy 772694

(Lambda x Unix)

Mead-Manor HAM Avery

DE 03 639 23163

01/87-85-86-85/86*

1/1LA 8686 3,49 303 3,17 275

Devour RF 508227

(Octane x Destry)

Mead-Manor Def Adeline-Red

US 143785527

(2)EX 94

2/2LA 12363 4,08 504 3,43 424

HL 2 13100 4,18 547 3,43 449

Defiant 507051

(Braxton x Goldwin)

Mead-Manor Abs Adele-ET

US 142942240

(2)VG 85

2/2LA 9163 4,42 405 3,45 316

HL 1 10229 4,16 426 3,41 349

Weitere Gen./More Gen.

4. Gen.: BVK Atwood Abilene-ET EX 93 (v. Atwood)
5. Gen.: Ms Kingstead Chief Adeen EX 93 (v. Skychief)
6. Gen.: Aitkenbrae Starbuck Ada EX 94 (v. Starbuck)
7. Gen.: Aitkenbrae Sheik Arlene GP 80 (v. Sheik)
8. Gen.: Aitkenbrae Ned Ada VG 86 (v. A.A. Marqui)
9. Gen.: Aitkenbrae President Olla Ana GP 84 (v. Rockdale P)
10. Gen.: Aitkenbrae Radar Olive (v. Radar)

v. Absolute-Red 889095

Das Beste aus Chief Adeen EX 94

- Eye Candy mit Rotfaktor aus den Chief Adeens
- Eine der besten Exterieurfamilien weltweit.
- Adeline war Grand Champion International R&W Jr Show 2019 und Supreme Champion WI Jr State Fair 2018 & 2019!

From Res. Intermed. Champion GDS 2023

- Red carrier Eye Candy from the Chief Adeens
- One of the best type families on the globe
- Adeline was the Grand Champion International R&W Jr Show 2019 and Supreme Champion WI Jr State Fair 2018 & 2019!

Verkäufer/Consignor:
DB Holsteins, NL

65^A DBH Maple Red
NL 968663444 geb./born: 13.11.2023

65^B

3 Embryonen

Verkäufer/Consignor:
DB Holsteins, NL
DBH Maple Red x Blondin Alpha
(gesext)



Auchensala Unstopabul Mojito Red VG 87
Mutter
dam



Blondin RD Unstopabull Maple Red
Vollschwester der Mutter
full-sister to dam



Kawartha Armani Memory Red EX 92
Großmutter
2nd dam

Doral Red 298557
(Altitude x Salvatore)

Auchensala Unstopabull Mojito Red

UK 186575500117

(1)VG 87

TL 178 4161 3,46 144 3,05 127

Unstopabul 298466
(Avalanche x Applejack)

Kawartha Armani Memory

CA 12232587

(3)EX 92

3/3LA 11681 4,28 500 3,25 380

HL 3 13336 4,48 597 3,19 425

Armani 506972
(Goldwin x Regiment)

Lochdale Shaquille Missy

CA 11102302

(2)VG 89

4/4LA 11953 3,87 462 2,98 356

HL 4 14656 3,83 562 2,95 432

v. Shaquille 503947

Weitere Gen./More Gen.

4. Gen.: Lochdale Redman Melissa GP 84 (v. Redman)

5. Gen.: Lochdale Lee Macey VG 85 (v. Lee)

6. Gen.: Marvans Raider Lacey EX (v. Raider)

7. Gen.: Marvans Tab Stacy EX (v. Tab)

Doral-Red aus Maple-Red EX 94 Familie!

- Schicke Doral-Red aus der Vollschwester von Unstopabull Maple-Red EX 94, Supreme Champion RWF 2022
- Fantastisches Pedigree & Schaupotenzial: die Kuhfamilie ist in den kanadischen Schauringen sehr erfolgreich

Doral-Red from Maple-Red EX-94 family!

- Fancy Doral-Red from full-sister of Unstopabull Maple-Red EX-94, Supreme Champion RWF 2022
- Fantastic pedigree & great show potential: this cow family is very successful in the Canadian showing

Verkäufer/Consignor:

Büscherhoff Holsteins, 49439 Steinfeld

66

BüH Ashton Babe

DE 03 659 39458 geb./born: 25.05.2024



Damestar Doorman Brandy EX 93

Mutter
dam



Jacobs Unix Brandina EX 95

Halbschwester
maternal-sister



Jacobs Unix Brandina EX 95

Halbschwester
maternal-sister

Ashton 500802
(Alligator x Unix)

Damestar Doorman Brandy

CA 109383922

(3)EX 93

3/2LA	10188	3,89	396	3,22	328
HL 2	11034	3,73	412	3,21	354

Doorman 506948

(Bookem x Shottle)

Damestar Goldwyn Brady

CA 106972017

(8)EX 93

8/8LA	12382	3,95	489	3,13	388
HL 7	14805	3,86	572	3,09	457

Goldwin 503839

(James x Storm)

Wendybrooke Champion Briana

CA 8383852

(4)EX 92

4/3LA	12313	3,28	404	2,95	363
HL 4	14525	3,38	491	2,94	427

v. Champion 505223

Weitere Gen./More Gen.

- 4. Gen.: Wendybrooke Nany GP 80 (v. Kite)
- 5. Gen.: Wendybrooke Counselor Mindy VG 85 (v. Counselor)
- 6. Gen.: Mashat Starbuck Silkie VG 87 (v. Starbuck)
- 7. Gen.: Mashat Mark Silver VG 85 (v. Mark Anthony)
- 8. Gen.: Mapleside Franco Silver GP 80 (v. Franco)
- 9. Gen.: Mapleside Captain Silver (v. Captain)

Schwester zu Jacobs Unix Brandina EX 95

- Die Schwester zu Jacobs Unix Brandina EX 95, All-American, All-Canadian & 2nd Senior 4-Yr Old RAWF 2022
- Mutter Doorman Brandy EX 93 war 3rd Milking Yearling RAWF 2017
- Großmutter > 128.000kg Lebensleistung

Sister to Jacobs Unix Brandina EX-95

- The sister to Jacobs Unix Brandina EX-95, All-American, All-Canadian & 2nd Senior 4-Yr Old RAWF 2022
- Doorman Brandy EX-93 was 3rd Milking Yearling RAWF 2017
- Granddam > 128.000kg lifetime production

Ein Jahresabonnement
beinhaltet:

SPEZIELLES JUBILÄUMSANGEBOT

Jahresabonnement

129 €

+ 2 Monate gratis dazu

30
YEARS
HOLSTEIN
INTERNATIONAL



Online
abonnieren



geben Sie den Code
2MONTHS ein, um das
Angebot zu aktivieren.

AfiCollar 
by afimilk

Gesundheits- und Brunstmanagement durch Afi Collar Halsbänder

Jetzt Trockenmasseaufnahme messen

afimilk®
www.afimilk.com/de



Verkäufer/Consignor:
Dietje Dirks, 26434 Wangerland

67 O Kalya

DE 03 664 31230 geb./born: 11.08.2024



Decrausaz O'Kalibra EX 97

4. Mutter
4th dam



Wilcor O Katy
Vollschwester der Mutter
Full-sister to dam



Wilcor O Kamera EX 90

Großmutter
2nd dam

Turbo Red 298693
(Altitude x Avalanche)

Wilcor O Karma 88

DE 03 636 84381

01/85-87-86-86/86

TL 200 6433 4,32 278 3,67 236

Chief 508239
(Octane x Numero Uno)

Wilcor O Kamera 19

DE 03 589 65437

03/91-91-87-91/90 EX

4/3LA 10434 4,19 437 3,31 391

HL 3 11764 4,14 487 3,28 386

Awesome 298284
(Absolute-R x Advent-Red)

GS O'Kamila RDC

DE 03 560 18381

03/90-92-90-90/90 EX

HL 3 15880 3,13 497 2,97 471

Weitere Gen./More Gen.

- 4. Gen.: Decrausaz O'Kalibra RDC EX 97 (v. Boss Iron)
- 5. Gen.: Decrausaz O'Kitty RDC EX 90 (v. Integrity)
- 6. Gen.: Bezenand Lystel Milestone O Kitten VG 89 (v. Milestone)
- 7. Gen.: Lystel Caress Factor EX 91 (v. Factor*RC)
- 8. Gen.: Granduc Carla Astre GP 84 (v. Altaastre)
- 9. Gen.: Cloverland Skyler Cherry Red VG 87 (v. Skyler)
- 10. Gen.: Cloverlands Sexation Courtn GP 81 (v. Sexation)

v. Sid 506340

O Kalibras Urenkel

- Schicke Turbo Red aus O Karma VG 86, der Vollschwester zur Siegerfärsche Schau der Besten 2024 Wilcor O Katy
- Ihre Chance auf ein Mitglied der O Kalibra (EX 97)-Dynastie!

O Kalibras Family

- Stylish Turbo Red from the fullsister of the best heifer 2024 @ Schau der Besten Wilcor O Katy!
- Your chance for a member of the O Kalibra (EX 97)-dynasty!

Verkäufer/Consignor:
Hobbie Holstein GbR, 26434 Kiebitznest

bel./due to: 16.05.2024
Calvados 101104 (gesext)

68 Flair
DE 03 650 83245 geb./born: 25.01.2023



Fieda EX 90
Mutter
dam



Finesse EX 92
Großmutter
2nd dam



ZMB Feine VG 87
4. Mutter
4th dam

Collin 159008
(Copyright x Malinus)

Fieda

DE 03 610 13982

03/90-89-90-90/90 EX

4/3LA 9901 4,66 461 3,72 368

HL 3 12018 4,89 588 3,76 452

Weitere Gen./More Gen.

4. Gen.: Feine VG 87 (v. Toystory)

5. Gen.: Fuerstin VG 87 (v. Bruce)

6. Gen.: Finesse VG 89 (v. Esquimau)

7. Gen.: First L VG 87 (v. Chief Mark)

8. Gen.: Format EX 90 (v. Pete)

9. Gen.: Fortuna VG 88 (v. Bootmaker)

Kaluscho 811556
(Kingpin x Mogul)

Finesse

DE 03 562 64657

06/92-91-93-91/92 EX2

8/7LA 9781 4,60 450 3,64 356

HL 7 11880 4,23 503 3,71 441

Goldday 635357
(Goldwin x O-Man)

ZMB Finale

DE 03 527 60195

05/91-91-86-86/88

7/7LA 7430 4,54 337 3,78 281

HL 5 8826 4,72 417 3,70 327

v. Mr.Burns 503914

Tragende Collin-Tochter

- Frühe Tochter des Exterieurspezialisten Collin
- Großmutter Finesse (EX 92) war Reservesiegerkuh der Excellent-Schau 2019
- Tolles Pedigree mit viel Schauappeal

Pregnant Collin-daughter

- Early Collin with a deep pedigree
- Granddam Finesse EX-92 was Reserve Champion @ Excellent-Schau 2019
- Beautiful pedigree with a lot of showpotential!

Verkäufer/Consignor:
Ralf Hellmuth, 35114 Haina

69

HLM Latoya Red

DE 06 681 96233 geb./born: 12.08.2024



HH Jordy Lara Croft EX 90
Vollschwester der Großmutter
full-sister to 2nd dam



HH Jordy Lara Croft EX 90
Vollschwester der Großmutter
full-sister to 2nd dam



Rockymountain Talent Licorice EX 95
5. Mutter
5th dam

Brandy P 298739
(Ronald x Power)

HLM Linni
DE 06 678 19924

Delta Red 158503
(Devour RF x Kite)

La
DE 06 673 05746
03/91-91-89-90/90 EX
3/2LA 11996 3,85 462 3,16 379
HL 2 13369 3,74 500 3,07 411

Jordy 889496
(McGucci x Gold Chip)

Blondin Doorman Laola
DE 03 598 24464
03/88-90-88-91/90 EX
5/4LA 10308 4,47 461 3,52 363
HL 3 14132 4,48 633 3,40 480

v. Doorman 506948

Weitere Gen./More Gen.

- 4. Gen.: Ms Licorice Gold Chip Lovely RDC VG 88 (v. Gold Chip)
- 5. Gen.: Rockymountain Talent Licorice EX 95 (v. Talent)
- 6. Gen.: Idee Rudolph Liberty VG 89 (v. Rudolph)
- 7. Gen.: Idee Skychief Latoya VG 88 (v. Skychief)
- 8. Gen.: Ravenswill Lydia EX 92 (v. Astro Jet)

Schau- und Zuchtpotenzial in Rot

- Hornlose Brandy-P aus 12 Gen. VG/EX aus der Familie von Rockymountain Licorice EX 95, Intermediate Champion Royal Winter Fair, All-American & All Canadian 2010
- GM ist Vollschw. zu HH Jordy Lara Croft EX 90, Intermediate und Res. Grand Champion Schau der Besten 2022

Show and brood cow potential in red

- Polled Brandy-P from 12 gen. VG/EX from the family of Rockymountain Licorice EX-95, Intermediate Champion Royal Winter Fair, All-American & All Canadian 2010
- Gr.dam is full sister to HH Jordy Lara Croft EX-90, Intermediate and Res. Grand Champion Schau der Besten 2022

Verkäufer/Consignor:

Heinrich Schmidt, 49577 Kettenkamp

bel./due to: 26.06.2024

Luxuor 773229

70 Nela

DE 03 649 14624 geb./born: 22.02.2023



Ashlyn Vray EX 96

Gleiche Kuhfamilie

Same family



Mox Neymar EX 91

Vollschwester der Großmutter
full-sister to 2nd dam



Mox Nacho EX 90

Großmutter

2nd dam

Rafting 684971
(Ragen x Silver)

Mox Neria

DE 08 174 07939

03/90-90-85-86/87

3/2LA 10622 3,67 390 3,49 371

HL 1 10590 3,68 390 3,50 371

Weitere Gen./More Gen.

4. Gen.: WFD Neela EX 92 (v. Integrity)

5. Gen.: Wiesenfeld Storm Nikosia VG 87 (v. Storm)

6. Gen.: Medway Astre Ninja VG 87 (v. Astre)

7. Gen.: Medway Mark Nina VG 87 (v. Chief Mark)

8. Gen.: Medway Star B Nancy VG 88 (v. Starbuck)

9. Gen.: Cedar Bluff Marquis Norma EX 2* (v. Marquis Ned)

10. Gen.: Cedar Bluff Flossie May VG 86 (v. Citation R)

Crushtime 508858
(Crush x Mogul)

Mox Nacho

DE 08 160 20914

03/90-90-90-90/90 EX

5/5LA 10800 3,90 421 3,42 369

HL 5 12855 3,91 502 3,57 459

Goldchip 889127
(Goldwin x Shottle)

Niki 97

AT 976571914

04/91-94-92-90/92 EX

5/4LA 10817 3,50 379 3,60 389

HL 4 11807 3,61 426 3,62 428

v. Damion 505692

(Durham x Encore)

10 Generationen VG/EX

- Aus der Vollschwester zu MOX Neymar EX 91, Sieger Alt RBW Schau 2023
- Stammkuh WFD Integrity Neela EX 92 war Grand Champion Dairy Grand Prix 2008, Grand Champion Steiermark Schau 2006 & 2008

10 generations VG/EX

- from the full-sister to MOX Neymar EX-91, Senior Champion RBW Schau 2023
- Foundation cow WFD Integrity Neela EX 92 was Grand Champion Dairy Grand Prix 2008, Grand Champion Steiermark Schau 2006 & 2008

Verkäufer/Consignor:
Frank Nesslage, 49638 Nortrup

71 STS Etoile-P RDC

DE 03 659 39445 geb./born: 07.05.2024



Wilt Epoya VG 89
Mutter
dam



Wilt Emy EX 95
Großmutter
2nd dam



Wilt Fitz Elaya EX 96 EX 98 MS
Gleiche Kuhfamilie
Same family

Brandy P 298739
(Ronald x Power)

Wilt Epoya

FR 6771329124

03/87-89-87-90/89

3/3LA 11160 3,78 422 3,18 354

HL 3 14056 3,78 531 3,15 443

Weitere Gen./More Gen.

- 4. Gen.: Elegance EX 92 (v. Mr. Sam)
- 5. Gen.: Cradenhill Encore Elegance (v. Encore)
- 6. Gen.: Krull Broker Elegance EX 96 (v. Broker)
- 7. Gen.: Krull Starbuck Excellency EX 90 (v. Starbuck)
- 8. Gen.: Krull TT Excellency EX 90 (v. Triple)
- 9. Gen.: Krull Boot Mark Excellency EX 92 (v. Sky)
- 10. Gen.: Krull Kingstead Excellency EX 92 (v. Kingstead)

Devour RF 508227
(Octane x Destry)

Wilt Emy

FR 6770877690

(4)EX 95

5/5LA 12809 4,05 519 3,12 400

HL 5 14672 4,27 627 3,29 483

Yorick 500284

(Atwood x Shottle)

Wilt Elena

FR 6770781830

(6)EX 93

8/8LA 9815 4,14 406 3,30 324

HL 6 11529 4,16 480 3,27 377

v. Shottle 505534

(Mtoto x Aerostar)

Hornlos & Rotfaktor aus Wilt Emy EX 95

- Die Schwester zu Wilt Emy EX 95, Wilt Elwyn EX 93 ist die Großmutter von Wilt Fitz Elaya EX 96 EX 98 MS
- Fitz Elaya war Res. Senior und HM Grand Champion Open Dairy Show 2022, Grand Champion Agrimex 2018 & 19, Intermediate Champion SIA Paris 2020 u.v.m.

Polled red carrier from Wilt Emy EX-95

- The sister to Wilt Emy EX-95, Wilt Elwyn EX-93 EX-96 MS is granddam to Wilt Fitz Elaya EX-96 EX-98
- Fitz Elaya was Res. Senior and HM Grand Champion Open Dairy Show 2022, Grand Champion Agrimex 2018 & 19, Intermediate Champion SIA Paris 2020 a. m. m.

Verkäufer/Consignor:

Heinrich Brackland, 49377 Vechta

72 Tamara

DE 03 661 17488 geb./born: 01.07.2024



Tarona VG 86

Großmutter

2nd dam

Sevillo 587415
(VR Cigar x Gunnarstop)

34

DE 03 644 80697

01/84-83-87-84/85

1. Kontr. 30,4 5,12 3,47

2. Kontr. 32,2 5,30 4,00

Twix 587721
(Nougat x VR Leroy)

Tarona 94

DE 01 219 21085

02/87-85-85-88/86

7/6LA 10485 5,42 568 3,76 394

HL4 12194 5,13 625 3,93 479

VR Dalton 588892
(R Degn x Admiral)

Primadonna 68

03/VG 85

4/3 LA 8363 5,27 441 3,81 319

v. R Haslev DNK 36558

Weitere Gen./More Gen.

4. Gen.: Madonna 67 VG 87 (v. Fundus)

5. Gen.: Ebba 63 VG 89 (v. Tulip)

Etwas Besonderes zum Schluss

- Angler stehen für mittelrahmige Kühe mit top Fundamenten, hohen Inhaltstoffen und top Kalbeverlauf
- Tamara stammt aus einer sehr erfolgreichen Bullenmutterfamilie, die bereits bekannte Bullen wie Schlei, Vojens und Volt P geliefert hat

Something special at the end

- The Angler breed stands for medium framed cows with super F&L, high components and very good calving ease
- Tamara comes from a very successful bull dam family that already delivered popular bulls like Schlei, Vojens and Volt P

Zeichenerklärung / Signs and symbols

Schauzeichen

EUR	Prämiert auf Europaschau	SVB	Siegerpreis auf Verbandsschau
SDLG	Siegerpreis auf Bundesschau	VB	Prämiert auf Verbandsschau
DLG	Prämiert auf Bundesschau	KTS	Prämiert auf Kreistierschau

Exterieurbeurteilung

Punkte-System seit 01.04.2008
 Bsp. 01/84-88-87-86/87* = Laktationsnummer/Milchtyp-Körper-Fundament-Euter/Gesamtnote
 Punkte-System bis 30.03.2008
 Bsp. 03/42+43/85 = Laktationsnummer/Typnote + Euternote/Gesamtnote
 *= Einstufung aus Nachzuchtbeurteilung

Punktesystem Deutschland

Ab 90 Punkte	Exzellent	75-79 Punkte	Befriedigend
85-89 Punkte	Sehr gut	70-74 Punkte	Ausreichend
80-84 Punkte	Gut	65-69 Punkte	Mangelhaft

Leistungsangaben

La	Laktationsleistung	7/6 La	7 Abkalbungen/ø aus 6 Laktationen
HL	Höchste Laktationsleistung	TL 200	Teilleistung 200 Tage
TL	Teilleistung	HR 1. La	Hochrechnung 1. Laktation
LL	Lebensleistung		

Deutsche Zuchtwertschätzung

RZG	Gesamtzuchtwert	RZR	Relativzuchtwert Fruchtbarkeit
RZM	Relativzuchtwert Milchleistung	RZE	Relativzuchtwert Exterieur
RZN	Relativzuchtwert Nutzungsdauer	RZ€	Ökonomischer Wert in Euro
RZS	Relativzuchtwert Zellzahl		

Genetische Merkmale

P	heterozygot hornlos
PP	homozygot hornlos
RDC	Rotfaktorträger
RDF	Reinerbig Schwarzbunt
VRC	Various-Red-Träger

Weitere Abkürzungen

ET	aus Embryotransfer
ETN	aus Klonierung
ETC	Nachkomme eines Klons
//	Zwilling
EX	Exzellent

Hinweis: Tiere mit Klongenetik innerhalb der letzten 3 Generationen sind mit dem Zusatz „inkl. ETN“ gekennzeichnet

Awards and show records

EUR	European Championship	SVB	Champion/Reserve at Federal Show
SDLG	Champion/Reserve German National Show	VB	Participation at Federal Show
DLG	Participation German National Show	KTS	Participation at Local Show

Type classification

Point system since 01.04.2008
 e.g. 01/84-88-87-86/87* = Lactation number/dairy type-body, feet & legs-udder/total score
 Point system until 30.0.2008
 e.g. 03/42+43/85 = Lactation number/conformation +udder/total score
 *= classification from progeny evaluation

Point system Germany

Ab 90 Punkte	excellent	75-79 Punkte	good
85-89 Punkte	very good	70-74 Punkte	adequate
80-84 Punkte	good plus	65-69 Punkte	insufficient

Production information

La	lactation production	7/6 La	7 calvings/ ø of 6 lactations
HL	highest lactation	TL 200	partial performance 200 days
TL	partial performance	HR 1. La	extrapolation 1. lactation
LL	lifetime performance		

German breeding value

RZG	total merit index	RZR	relative breeding value daughter fertility
RZM	milk production index	RZE	relative breeding value total conformation
RZN	relative breeding value functional herd life	RZ€	economy index (in €)
RZS	relative breeding value somatic cell score		

Genetic characteristics

P	heterozygous polled
PP	homozygous polled
RDC	redcarrier
RDF	redcarrier negative
VRC	various red-carrier

Further Abbreviations

ET	from embryo-transfer
ETN	from cloning
ETC	clone offspring
//	twin
EX	excellent classification

Note: „inkl. ETN“ = animals including ETN within the last 3 generations

Auktionsbedingungen / Terms and Conditions

Auszug aus den Auktions- und Versicherungsbestimmungen / Extract of the sale and insurance terms

Mit der Abgabe eines Gebotes werden diese Bestimmungen vom Käufer anerkannt:

- Auktionsstandort ist die Ostfrieslandhalle Leer, Nessestr. 1, 26789 Leer.
- Auktionstermin ist der 29. November 2024 um 20.00 Uhr.
- Verantwortliche Organisatoren sind der VOST und GenHotel.
- Die Tiere werden im Namen oder in Kommission des VOST verkauft.
- Jeder Auktionsteilnehmer unterwirft sich den geltenden Auktionsbedingungen.
- Jeder Beschicker ist verpflichtet, ihm bekannte wertmindernde Mängel (z.B. nicht ersichtliche Verletzungen, unvollständige Katalogangaben usw.) vor Beginn der Versteigerung unaufgefordert der Veranstaltungsleitung bekannt zu geben.
- Vor Beginn der Versteigerung werden gemeldete erhebliche Mängel sowie unrichtige oder unvollständige Katalogangaben bekannt gegeben.
- Alle Tiere stammen aus amtlich anerkannten tuberkulose-, brucellose- und leukosefreien Betrieben.
- Alle deutschen Tiere sind bei Lieferung negativ auf BHV1 (IBR) untersucht und haben einen BHV1-freien ungeimpften Status. Sie sind alle virologisch negativ auf BVD/MD untersucht. Tiere aus dem Ausland können in Absprache mit dem Käufer nachträglich weiteren Untersuchungen unterzogen werden.
- Vom Käufer zu zahlender Rechnungsbetrag: Zuschlagspreis + 10 % Kommission + Transportkosten + ggf. Quarantäne- bzw. Exportkosten + gesetzliche MwSt.
- Bei Doppelgeboten und Streitigkeiten entscheidet die Auktionsleitung. Der Verkaufsvertrag tritt in dem Moment in Kraft, in dem der Auktionator den Zuschlag gibt. Mit dem Zuschlag geht das gesamte Risiko für das Tier auf den Käufer über. Der Verkäufer hat indes die Pflicht, das Verkaufstier bis zur Auslieferung an den Käufer bestmöglich zu versorgen.
- Die Bezahlung hat innerhalb von 2 Wochen nach Erhalt der Rechnung zu erfolgen. Bis zur vollständigen Bezahlung bleibt das Tier im Besitz des Verkäufers.
- Beim Verkauf ins Ausland werden vom VOST und GenHotel, je nach Exportbestimmungen, alle nötigen Maßnahmen in Absprache mit dem Käufer organisiert.
- Verkaufte Tiere, die sich nicht am Auktionsstandort in Leer befinden, müssen vom Käufer innerhalb von 2 Wochen nach der Auktion bzw. direkt nach Quarantäneende beim Verkäufer abgeholt werden. Anschließend werden Futterkosten in Höhe von 4,- € / Tag in Rechnung gestellt. – Sollte eine Quarantäne erforderlich sein, so sind die Kosten dafür je zur Hälfte vom Käufer und Verkäufer zu tragen. Nach Quarantäneende hat der Käufer das Tier beim Verkäufer abzuholen bzw. für den Transport zu sorgen und zu bezahlen. Darüber hinaus gehende Kosten für Untersuchungen (außer BHV1 bzw. BVD/MD) müssen vom Käufer übernommen werden. Die Veranstalter stehen dafür helfend zur Seite.
- Bei der Versteigerung einer ersten Wahl aus zwei oder mehr Kälbern hat der Käufer seine Wahl innerhalb von zwei Wochen nach der Auktion zu treffen.
- Alle Anpaarungs- bzw. Embryonenverträge sowie genomischen Untersuchungsergebnisse und Vornutzungsbescheinigungen sind auf Anfrage erhältlich.

By placing a bid you agree to the following terms and conditions:

- Location: Ostfrieslandhalle, 26789 Leer, Nessestr. 1.
- Sale will be held November 29th 2024, 8.00 p.m.
- Responsible organizations are VOST and GenHotel.
- All lots sell on behalf of VOST.
- Each participant in the sale agrees to the terms and conditions of the sale.
- Each consignor warrants to report all depressive defects (i.e. not obviously visible injuries, missing pedigree information) to the sale committee prior to the beginning of the sale.
- All reported or examined depressive defects and incorrect or missing catalogue information will be announced prior to the sale.
- All animals are from officially approved tuberculosis-, brucellosis- and leukosis-free herds.
- All German animals are tested negative for BHV1 (IBR) and have a BHV1-free non vaccinated status. All are tested virologically negative for BVD/MD. Further tests for foreign animals can be done in accordance with the buyer.
- Bidding prices are net prices. Buyer pays the following: bidding price + 10% commission + eventual costs for export and transport + VAT.
- In case of two or more claiming the bid and in case of dispute, the final decisions are made by the sales organization. The purchase agreement is a fact at the moment that the auctioneer puts down the hammer and assigns the lot. From that moment on all risk of the animal is the responsibility of the buyer whereas the seller has the responsibility to take 'as good care as possible' until delivery of the animal.
- Payment has to be made within two weeks after receiving the invoice. The seller will keep ownership until full payment of the buyer has been received by the sales organization.
- For animals sold to foreign countries, VOST and GenHotel will organize all arrangements depending on the individual export regulations.
- All animals purchased, that are not presented in Leer, will have to be picked up by the buyer within two weeks after the sale. Afterwards feeding costs will have to be paid at 4,- € per day. If for export a quarantine is needed, the costs for quarantine will have to be paid 50% by the seller and 50% by the buyer. When the quarantine ends the buyer has to pick up the animal himself or has to organize and pay for a transport. The costs for veterinarian tests besides BHV1 and BVD/MD are the responsibility of the buyer. For all of this, the sales organizations will help and support the export.
- First choice between two or more females offered has to be chosen by the buyer within two weeks after the sale.
- All pedigrees, mating- and embryo-contracts as well as genomic results are available upon request.

**Schön, dass Sie bei uns waren
und viel Erfolg mit Ihren Ankäufen!**

***Thank you for your visit
and good luck with your purchases!***

WWW.VOST-SELECT-SALE.DE



VEREIN
OSTFRIESISCHER
STAMMVEIH-
ZÜCHTER

Nessestraße 1, 26789 Leer
Tel.: +49 491 8004-100
Fax: +49 491-8004-122
www.vost.de



Nieuwe Wetering 29, 8144 RA Heino,
Niederlande
Tel.: +31 572394778
www.genhotel.nl